



Sağlıkta Kurumsal Yapı

P: Türkiye içindeki payı (yüzde), S: 81 il içindeki sırası

	2014	2015	2016	2017	2018	2019	2020	2021	2022
Hastane sayısı	8	9	9	9	9	10	10	10	10
Yatak sayısı	801	867	902	882	907	912	1.010	1.013	1.013
Nitelikli yatak sayısı	299	361	365	551	581	611	814	814	820
Yoğun bakım yatak sayısı	69	112	117	138	145	145	189	192	185
Aile hekimliği birimi sayısı	98	98	113	113	113	115	116	116	125
Acil yardım (112) istasyon sayısı	17	17	17	18	19	20	21	22	24
Acil yardım (112) ambulans sayısı	37	40	44	44	40	49	48	50	50
On bin kişiye düşen yatak sayısı	23,30	24,99	25,65	24,77	25,13	25,20	27,92	27,65	27,43
Nitelikli yatak oranı (yüzde)	40,85	47,81	46,50	74,06	76,25	79,66	99,15	99,15	99,03
On bin kişiye düşen yoğun bakım yatak sayısı	2,01	3,23	3,33	3,88	4,02	4,01	5,22	5,24	5,01
Aile hekimliği birimi başına düşen nüfus	3.507	3.541	3.112	3.151	3.193	3.146	3.118	3.158	2.955
S	40	30	46	35	24	31	34	28	44
Acil yardım (112) istasyonu başına düşen nüfus	20.219	20.410	20.687	19.781	18.993	18.092	17.226	16.653	15.389
Acil yardım (112) ambulansı başına düşen nüfus	9.290	8.674	7.993	8.092	9.022	7.384	7.536	7.327	7.387
Asılsız ihbar oranı (yüzde)						8,8	6,8	7,8	6,60

Kaynak: Sağlık Bakanlığı, Sağlık İstatistikleri Yıllıkları (<https://www.saglik.gov.tr/TR,84930/saglik-istatistikleri-yilliklari.html>)

Sağlık Kurumları

	2015	2016	2017	2018	2019	2020	2021	2022	2023
Hastane sayısı	9	9	9	10	10	10	10	10	10
Kamu	5	5	5	6	6	6	6	6	6
Özel	4	4	4	4	4	4	4	4	4
Sağlık merkezi sayısı									
Tıp merkezi (özel)	3	3	2	3	3	3	3	3	2
Ağız ve diş sağlığı merkezi	2	2	2	2	2	2	2	2	2
Sağlıklı Hayat Merkezi			2	2	2	2	2	2	2
ÇEKÜS Birimi	2	2	2	2	2	2	2	2	2
İlçe Sağlık Müdürlüğü				2	2	2	2	2	2
Dispanser sayısı	3	3	3	3	3	3	3	3	3
Toplum sağlığı merkezi		8	8	6	5	5	6	6	6
Aile sağlığı merkezi		43	47	47	48	49	49	51	52
Kendi binasında	2	2	31	31	32	36	35	42	44
Kirada	35	38	5	5	5	6	7	9	8
Diğer	6	6	11	11	11	7	7	0	0
Aile hekimliği	98	104	113	113	115	116	116	125	127
Sağlık evi sayısı		55	55	55	53	53	53	53	53
Kendi binasında	35	35	36	36	35	35	36	36	36
Kirada				0	0	0	0	0	0
Diğer	20	20	19	19	18	18	17	17	17
112 Acil servis sayısı									10
Toplam Yatak Sayısı	890	902	882	907	912	1.015	1.018	1.018	1.021
Hastane yatak sayısı	890	902	882	907	912	1.015	1.018	1.018	1.021
Kamu	658	658	607	632	637	740	740	740	740
Özel	232	244	275	275	275	275	278	278	281
Sağlık merkezi yatak sayısı									
Nitelikli Yatak Sayısı	361	370	551	569	611	814	814	821	822
Nitelikli yatak oranı (yüzde)	41	41	62	75	79	98	98	98	97
Yoğun bakım üniteleri yatak sayısı	70	70	138	145	145	167	192	185	188
Yeni doğan	27	28	28	28	28	28	30	42	41
Erişkin	85	89	110	117	117	139	162	143	147
Yatak işgal oranı (%)	56	61	71	69	67	40,6	42,2	40,0	38,7
Yatak başına düşen kişi sayısı	59	59	66	60	25	28	28	28	27
Toplam nüfus	346.973	351.684	356.050	360.860	361.836	361.737	366.363	366.363	377.156

Kaynak: İl Sağlık Müdürlüğü

Hastaneler, 2023

P: Türkiye içindeki payı (yüzde), S: 81 il içindeki sırası

	Toplam yatak sayısı	Normal yatak sayısı	Nitelikli yatak sayısı	Erişkin yoğun bakım yatak sayısı	Yeni doğan yoğun bakım	Çocuk yoğun bakım
Toplam	1.021	11	822	147	41	0
Kamu	740	0	626	97	17	0
Kırklareli Eğitim ve Araştırma Hastanesi	275	0	218	47	10	0
Babaeski Devlet Hastanesi	100	0	90	10	0	0
Demirköy Devlet Hastanesi	5	0	5	0	0	0
Lüleburgaz Devlet Hastanesi	300	0	253	40	7	0
Pınarhisar Devlet Hastanesi	30	0	30	0	0	0
Vize Devlet Hastanesi	30	0	30	0	0	0
Özel	281	11	196	50	24	0
Özel Lüleburgaz Derman Hastanesi	25	2	15	4	4	0
Özel Lüleburgaz Balkan Hastanesi	81	2	53	16	10	0
Özel Lüleburgaz Medikent Hastanesi	100	4	73	19	4	0
Özel Lüleburgaz Bir Nefes Hastanesi	75	3	55	11	6	0
Özel Lüleburgaz Tıp Merkezi	0	0	0	0	0	0
Özel Doğu Tıp Merkezi	0	0	0	0	0	0

Kaynak: İl Sağlık Müdürlüğü

Sağlık Personeli Sayısı

P: Türkiye içindeki payı (yüzde), S: 81 il içindeki sırası

		2014	2015	2016	2017	2018	2019	2020	2021	2022
Hekim sayısı	.	428	441	502	499	502	520	575	617	633
	P	0,32	0,31	0,35	0,33	0,33	0,32	0,34	0,34	0,33
	S	53	53	51	52	53	55	52	51	52
Uzman hekim	.	234	244	262	266	279	284	302	350	355
	P	0,31	0,31	0,33	0,33	0,34	0,33	0,34	0,37	0,37
	S	51	51	49	51	51	50	49	47	46
Pratisyen hekim	.	194	197	240	233	222	235	270	267	278
	P	0,50	0,47	0,56	0,52	0,50	0,50	0,54	0,50	0,52
	S	52	52	50	51	54	54	52	53	50
Asistan hekim	.	-	-	-	-	1	1	3	-	0
Diş hekimi	.	114	125	121	124	125	123	130	133	142
Eczacı	.	142	143	151	147	155	162	164	167	173
Hemşire	.	568	640	651	671	727	724	847	879	928
	P	0,40	0,42	0,43	0,40	0,38	0,37	0,37	0,38	0,38
	S	55	52	53	54	55	56	54	53	54
Ebe	.	327	324	335	318	332	328	339	323	317
Diğer sağlık personeli	.	738	723	743	833	793	782	885	886	938
Yüzbin kişi başına hekim sayısı	.	125	127	143	140	139	144	159	168	171
	S	53	55	36	51	51	54	48	45	45
Bir hekime düşen kişi sayısı	.	803	787	701	714	719	696	629	594	583
	S	29	27	46	31	31	28	34	37	37
Yüzbin kişi başına uzman hekim sayısı	.	68	70	74	75	77	78	83	96	96
	S	47	46	34	43	39	38	35	28	27
Bir uzman hekime düşen kişi sayısı	.	1.469	1.422	1.342	1.339	1.293	1.274	1.198	1.047	1.040
	S	35	36	48	39	43	44	47	54	55
Yüzbin kişi başına pratisyen hekim sayısı	.	56	57	68	65	62	65	75	73	75
	S	34	55	17	26	36	37	23	39	27
Bir pratisyen hekime düşen kişi sayısı	.	1.772	1.761	1.465	1.528	1.625	1.540	1.340	1.372	1.329
	S	48	27	65	56	46	45	59	43	55
Onbin kişi başına hekim sayısı	.	12	13	14	14	14	14	16	17	17
	S					51	54	48	45	45
Bir diş hekimine düşen kişi sayısı	.	3.015	2.776	2.906	2.871	2.887	2.942	2.783	2.755	2.601
	S					47	48	43	41	41
Onbin kişi başına diş hekimi sayısı	.	3,32	3,60	3,44	3,48	3,46	3,40	3,59	3,63	3,84
	S					25	35	34	39	41
Onbin kişiye düşen eczacı sayısı	.	4,13	4,12	4,29	4,13	4,30	4,48	4,53	4,56	4,68
	S					18	14	15	20	22
Bir hekime düşen müracaat sayısı	.	7.254	7.181	6.451	6.852	7.105	7.080	4.968	5.010	6.263
	S	13	10	24	15	15	13	13	22	16

Kaynak:Türkiye İstatistik Kurumu (www.tuik.gov.tr)

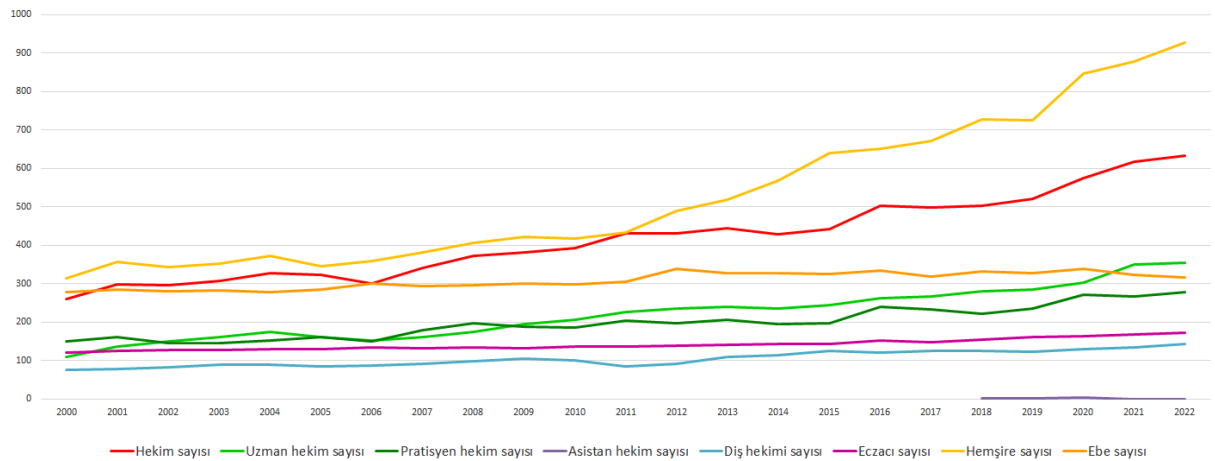
Sağlık Personeli Sayısı 2000 - 2022

Sağlık Personeli Sayısı

T: Toplam, K: Kamu, Ö: Özel

		2015	2016	2017	2018	2019	2020	2021	2022	2023
Toplam sağlık personeli sayısı	T	2.804	2.955	3.259	3.383	3.412	3.420	4.202	4.408	5.288
	K	1.985	1.980	2.108	2.185	2.204	2.403	3.271	3.474	4.358
	Ö	819	975	1.151	1.198	1.208	1.017	931	934	930
Toplam uzman hekim sayısı	T	235	340	274	287	310	315	323	330	408
	K	150	176	163	169	174	194	206	221	248
	Ö	85	164	111	118	136	121	117	109	160
Genel cerrahi	T	16	26	17	20	17	19	18	17	22
	K	14	12	8	10	8	9	9	9	7
	Ö	2	14	9	10	9	10	9	8	15
İç hastalıkları	T	26	26	30	33	33	37	32	29	38
	K	12	12	15	19	18	20	20	18	21
	Ö	14	14	15	14	15	17	12	11	17
Çocuk sağlığı ve hastalıkları	T	18	18	17	23	23	23	24	18	24
	K	9	9	6	12	10	11	14	11	13
	Ö	9	9	11	11	13	12	10	7	11
Kadın hastalıkları ve doğum	T	16	16	15	17	18	19	18	19	26
	K	7	6	7	7	6	9	8	10	12
	Ö	9	10	8	10	12	10	10	9	14
Üroloji	T	8	9	10	7	9	10	11	12	10
	K	5	6	7	5	5	5	6	9	8
	Ö	3	3	3	2	4	5	5	3	2
Ortopedi ve travmatoloji	T	13	13	10	14	16	15	15	13	16
	K	7	8	6	9	11	10	9	8	11
	Ö	6	5	4	5	5	5	6	5	5
Kulak burun boğaz	T	10	10	10	9	11	12	11	12	17
	K	5	5	7	5	4	4	3	4	4
	Ö	5	5	3	4	7	8	8	8	13
Psikiyatri	T	6	8	9	12	11	12	11	11	13
	K	5	7	6	7	7	8	8	8	9
	Ö	1	1	3	5	4	4	3	3	4
Nöroloji	T	7	7	10	10	12	11	12	16	14
	K	4	3	4	5	5	7	6	8	6
	Ö	3	4	6	5	7	4	6	8	8
Göz hastalıkları	T	12	12	12	11	13	12	11	12	15
	K	7	7	6	5	7	8	7	5	6
	Ö	5	5	6	6	6	4	4	7	9
Röntgen	T	9	12	12	13	12	14	16	15	18
	K	6	5	6	5	5	7	6	6	8
	Ö	3	7	6	8	7	7	10	9	10
Anesteziyoloji	T	13	13	15	13	15	16	21	21	28
	K	11	8	10	9	9	11	16	16	18
	Ö	2	5	5	4	6	5	5	5	10
Diğer uzmanlar	T	81	170	107	105	120	115	123	135	167
	K	58	88	75	71	79	85	94	109	125
	Ö	23	82	32	34	41	30	29	26	42
Pratisyen hekim sayısı	T	187	190	223	235	265	273	251	291	294
	K	172	171	197	213	248	256	235	276	272
	Ö	15	19	26	22	17	17	16	15	22
Diş hekimi sayısı	T	113	123	122	118	120	138	129	86	166
	K	54	64	62	59	54	64	54	51	69
	Ö	59	59	60	59	66	74	75	35	97
Eczacı sayısı	T	142	143	147	145	151	22	21	25	27
	K	12	13	17	15	17	18	17	21	23
	Ö	130	130	130	130	134	4	4	4	4
Biyolog sayısı	T	9	8	9	8	7	7	5	6	5
	K	5	4	9	8	6	6	5	4	4
	Ö	4	4	0	0	1	1	0	2	1

Kaynak: İl Sağlık Müdürlüğü

Sağlık Personeli Sayısı

T: Toplam, K: Kamu, Ö: Özel

		2015	2016	2017	2018	2019	2020	2021	2022	2023
Diyetisyen sayısı	T	10	13	17	21	19	21	18	21	28
	K	5	6	7	9	11	12	11	16	18
	Ö	5	7	10	12	8	9	7	5	10
Tıbbi teknolog sayısı	T	5	4	4	4	4	4	2	2	2
	K	5	4	4	4	4	4	2	2	2
	Ö	0	0	0	0	0	0	0	0	0
Sosyal çalışmacı sayısı	T	4	7	5	4	7	8	9	11	12
	K	4	7	5	4	6	7	9	10	11
	Ö	0	0	0	0	1	1	0	1	1
Hemşire, yardımcı hemşire sayısı	T	559	589	668	718	677	793	857	893	969
	K	465	468	523	540	520	638	715	759	822
	Ö	94	121	145	178	157	155	142	134	147
Ebe, ebe-hemşire sayısı	T	322	301	318	348	321	313	320	319	310
	K	306	283	287	315	299	299	303	303	291
	Ö	16	18	31	33	22	14	17	16	19
Toplam sağlık memuru sayısı	T	669	695	701	813	799	801	806	821	1.031
	K	522	517	395	576	551	650	671	675	855
	Ö	147	178	306	237	248	151	135	146	176
Toplum sağlığı	T	106	102	89	87	89	85	76	83	75
	K	102	98	88	86	86	82	76	72	72
	Ö	4	4	1	1	3	3	0	11	3
Çevre sağlığı	T	19	21	21	21	22	24	24	24	24
	K	19	21	21	21	22	24	24	24	24
	Ö	0	0	0	0	0	0	0	0	0
Röntgen	T	62	62	79	79	76	87	83	86	97
	K	55	53	63	57	58	66	60	67	73
	Ö	7	9	16	22	18	21	23	19	24
Laboratuvar	T	75	89	100	112	99	98	110	102	105
	K	58	68	67	76	73	70	75	74	78
	Ö	17	21	33	36	26	28	35	28	27
Anestezi	T	37	50	56	62	51	62	70	74	74
	K	26	31	31	36	32	40	47	51	51
	Ö	11	19	25	26	19	22	23	23	23
Diş protez	T	8	24	11	27	12	21	24	23	28
	K	6	14	9	17	3	12	12	10	13
	Ö	2	10	2	10	9	9	12	13	15
Diğer sağlık teknisyenleri	T	362	347	345	425	450	424	421	426	628
	K	256	232	116	283	277	356	377	374	544
	Ö	106	115	229	142	173	68	44	52	84
Diğer sağlık personeli sayısı	T	549	542	771	682	732	725	1.461	1.603	2.036
	K	285	267	439	273	314	255	1.043	1.136	1.743
	Ö	264	275	332	409	418	470	418	467	293
Bir doktora düşen kişi sayısı		822	664	716	691	629	615	638	595	537

Kaynak: İl Sağlık Müdürlüğü

Sağlık Personelinin Kamu ve Özel Sektöre Göre Dağılımı

	2018	2019	2020	2021	2022
Hekim sayısı	502	520	575	617	633
Sağlık Bakanlığı	382	399	451	448	485
Üniversite	0	0	0	14	0
Özel	120	121	124	155	148
Uzman hekim	279	284	302	350	355
Sağlık Bakanlığı	173	177	197	203	226
Üniversite	0	0	0	13	0
Özel	106	107	105	134	129
Pratisyen hekim	222	235	270	267	278
Sağlık Bakanlığı	208	221	251	245	259
Üniversite	0	0	0	1	0
Özel	14	14	19	21	19
Asistan hekim	1	1	3	0	0
Sağlık Bakanlığı	1	1	3	0	0
Üniversite	0	0	0	0	0
Özel	0	0	0	0	0
Diş hekimi	125	123	130	133	142
Sağlık Bakanlığı	60	55	62	58	60
Üniversite	0	0	0	0	0
Özel	65	68	68	75	82
Eczacı	155	162	164	167	173
Sağlık Bakanlığı	16	19	19	20	22
Üniversite	0	0	0	0	0
Özel	139	143	145	147	151
Hemşire	727	724	847	879	928
Sağlık Bakanlığı	589	579	702	722	776
Üniversite	0	0	0	0	0
Özel	138	145	145	157	152
Ebe	332	328	339	323	317
Sağlık Bakanlığı	314	308	321	312	307
Üniversite	0	0	0	0	0
Özel	18	20	18	11	10
Diğer sağlık personeli	793	782	885	886	938
Sağlık Bakanlığı	617	607	705	715	760
Üniversite	0	0	0	0	0
Özel	176	175	180	171	178

Kaynak: Türkiye İstatistik Kurumu (www.tuik.gov.tr)

Tıbbi Cihazlar, 2023

	Kırklareli Eğitim ve Araştırma Hastanesi	Babaeski Devlet Hastanesi	Demirköy Devlet Hastanesi	Lüleburgaz Devlet Hastanesi	Pınarhisar Devlet Hastanesi	Vize Devlet Hastanesi	Özel Lüleburgaz Derman Hastanesi	Özel Lüleburgaz Balkan Hastanesi	Özel Lüleburgaz Medikent Hastanesi	Özel Lüleburgaz Bir Nefes Hastanesi	Özel Lüleburgaz Tıp Merkezi	Özel Doğuş Tıp Merkezi
Konvansiyonel Röntgen	0	0	0	0	0	0	1	1	1	1	0	1
Dijital Röntgen	3	2	1	4	2	1	0	0	0	0	1	0
Seyyar Röntgen	2	1	0	2	0	1	1	1	1	0	0	0
C-Kollu Röntgen	2	1	0	3	0	0	0	0	1	0	1	0
USG	0	1	0	0	0	1	3	4	2	0	1	1
Doppler USG	12	2	0	11	0	0	1	1	1	5	0	1
EKO	6	1	0	1	0	0	1	0	1	1	0	1
Bilgisayarlı Tomografi (BT)	2	1	0	2	0	0	1	1	1	1	1	0
Optik Koherans Tomografi (OBT/OCT) Sistemi / Göz Tomografisi	1	0	0	0	0	0	0	0	0	1	0	0
Manyetik Rezonans (MR)	1	0	0	1	0	0	0	1	1	2	0	0
Kemik Dansitometre	1	1	0	1	0	0	0	0	1	0	0	0
Mamografi	1	0	0	1	0	0	0	1	1	1	0	0
Anjiyografi (Göz)	1	0	0	0	0	0	0	0	1	1	0	0
Anjiyografi (Diğer)	0	0	0	0	0	0	0	0	1	0	0	0
EEG	2	1	0	1	0	0	0	1	1	1	1	1
Eforlu EKG	2	1	0	2	0	0	1	0	1	1	0	1
Tansiyon Holter	9	1	0	6	0	0	1	0	4	3	0	1
Ritim Holter	8	2	0	5	0	0	1	0	1	2	0	3
EMG	1	0	0	1	0	0	0	0	1	1	1	1
ERCP	1	0	0	0	0	0	0	0	0	0	0	0
ESWL	1	1	0	1	0	0	0	1	1	0	0	0
ESWT	1	0	0	1	0	0	0	0	1	0	0	0
FACO	1	1	0	1	0	0	2	1	1	1	1	0
Laser Excimer	0	0	0	0	0	0	0	0	0	0	0	0
Kalp/Akciğer Pompası	1	0	0	0	0	0	0	0	1	0	0	0
Odyometri	1	2	0	2	0	0	1	1	1	1	0	1
Otorefraktometre	3	1	0	3	0	0	0	0	1	1	1	0
Spirometre	1	2	0	2	0	0	1	0	0	1	0	1
Ürodinami	1	0	0	0	0	0	1	0	1	0	0	0
Leep Cihazı	0	0	0	0	0	0	0	0	0	0	0	0
Krioterapi Cihazı	2	0	0	3	0	0	1	0	0	1	0	0
Kemoterapi Hazırlama Cihazı	1	0	0	0	0	0	0	0	0	0	0	0
Endoskopik Cihazlar	5	2	0	5	0	0	4	1	3	2	0	0
PUVA	0	0	0	0	0	0	0	0	0	0	0	0
Yenidoğanda Kullanılan Fototerapi Cihaz Sayısı	5	1	0	4	0	0	1	1	2	2	0	0
Diğer Branşlarda Kullanılan Fototerapi Cihaz, Sayısı	0	0	0	0	0	0	1	0	0	1	0	0
Linear Accelerator (LINAC)	0	0	0	0	0	0	0	0	0	0	0	0
CT Simülatör	0	0	0	0	0	0	0	0	0	0	0	0
Brokiterapi	0	0	0	0	0	0	0	0	0	0	0	0
Gamma Kamera	1	0	0	0	0	0	0	0	0	0	0	0
PET-CT/PET	0	0	0	0	0	0	0	0	0	0	0	0
Diyaliz Cihazları	13	0	0	8	0	5	0	0	0	0	0	0
Yoğun Bakım Ventilator Sayıları	42	6	0	36	0	0	0	13	18	7	0	0

Kaynak: İl Sağlık Müdürlüğü

Sağlık Hizmetleri

P: Türkiye içindeki payı (yüzde), S: 81 il içindeki sırası, D: bir önceki yıla göre değişim (yüzde), T: Türkiye

	2014	2015	2016	2017	2018	2019	2020	2021	2022
Birinci basamak müracaat sayısı	1.235.700	1.236.411	1.223.070	1.374.108	1.405.453	1.507.915	1.305.337	1.251.973	1.697.565
İkinci ve üçüncü basamak müracaat sayısı	1.868.944	1.930.357	2.015.111	2.044.889	2.161.158	2.173.748	1.551.194	1.839.054	2.266.924
Diş hekimine müracaat sayısı	158.718	176.942	209.320	223.012	243.074	262.204	124.111	162.776	264.684
Ameliyat sayısı	12.642	14.009	14.734	14.275	14.798	13.253	9.942	9.589	15.582
Kişi başı hekime müracaat sayısı	9,0	9,1	9,2	9,6	9,88	10,17	7,90	8,44	10,73
S						26	18	32	28
Kişi başı diş hekimine müracaat sayısı	0,5	0,5	0,6	0,6	0,67	0,72	0,34	0,44	0,72
S					39	36	43	44	26
Yatan hasta sayısı	54.091	59.786	63.256	66.594	65.159	61.141	43.266	44.293	55.750
Yatılan gün sayısı	152.827	174.067	199.889	218.046	221.376	217.043	162.319	160.781	189.006
Yatak doluluk oranı (yüzde)	52,3	55,0	60,7	67,7	66,9	65,2	44,0	43,5	51,10
Ortalama kalış günü	2,8	2,9	3,2	3,3	3,4	3,5	3,8	3,6	3,40
Yatak devir hızı	67,5	69,0	70,1	75,5	71,8	67,0	42,8	43,7	55,00
Yatak devir aralığı	2,6	2,4	2,0	1,6	1,7	1,9	4,8	4,7	3,20

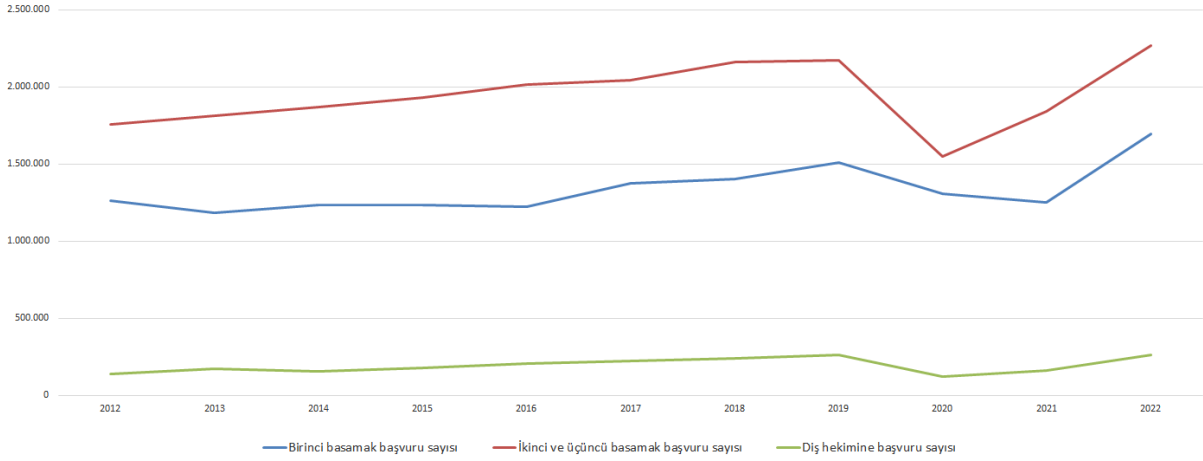
Kaynak:Sağlık Bakanlığı, Sağlık İstatistikleri Yıllıkları (<https://www.saglik.gov.tr/TR,84930/saglik-istatistikleri-yilliklari.html>)**Sağlıkta Başvuru Sayıları 2012 - 2022**

Seçilmiş Sağlık Göstergeleri

K: Kaynak, A: TR21'in 26 bölge içerisindeki sırası, B: İllerin 81 il içerisindeki sırası

	K	Yıl	Türkiye	TR21	A	Tekirdağ	B	Edirne	B	Kırklareli	B
Hastane sayısı	2	2023									
	2	2022	1.555	41		20		11		10	
	2	2021	1.547	41		20		11		10	
	2	2020	1.534	40		19		11		10	
	2	2019	1.538	40		19		11		10	
	2	2018	1.534	38		18		11		9	
	2	2017	1.518	39		19		11		9	
	2	2016	1.510	40		20		11		9	
Hastane yatak sayısı	2	2023									
	2	2022	262.190	6.172	18	3.223	23	1.936	37	1.013	53
	2	2021	254.497	6.172	18	3.223	23	1.936	37	1.013	53
	2	2020	251.182	5.969	18	3.023	24	1.936	38	1.010	51
	2	2019	237.504	5.596	18	2.748	27	1.936	35	912	52
	2	2018	231.913	5.511	18	2.668	27	1.936	35	907	52
	2	2017	225.863	5.536	18	2.743	27	1.911	36	882	52
	2	2016	217.771	5.396	18	2.568	28	1.926	33	902	51
Yüz bin kişiye düşen hastane yatak sayısı	2	2023									
	2	2022	307	320	10	282	41	467	5	274	46
	2	2021	301	326	10	289	39	470	4	277	45
	2	2020	300	323	10	280	42	475	4	279	43
	2	2019	286	306	11	260	43	468	3	252	49
	2	2018	283	306	11	259	42	470	3	251	47
	2	2017	279	313	10	273	35	470	4	248	51
	2	2016	273	313	8	264	36	479	2	256	38
Hekim sayısı	2	2023									
	2	2022	194.688	3.962	18	1.885	26	1.444	30	633	52
	2	2021	183.569	3.661	18	1.735	27	1.309	33	617	51
	2	2020	171.259	3.492	17	1.653	27	1.264	30	575	52
	2	2019	160.810	3.311	17	1.552	27	1.239	29	520	55
	2	2018	153.128	3.105	18	1.417	27	1.186	30	502	53
	2	2017	149.997	2.943	18	1.374	28	1.070	34	499	52
	2	2016	144.827	2.896	18	1.325	28	1.069	32	502	51
Yüz bin kişiye düşen doktor sayısı	2	2023									
	2	2022	228	206	14	165	55	348	2	171	45
	2	2021	217	194	14	156	59	318	2	168	45
	2	2020	205	189	12	153	54	310	2	159	48
	2	2019	193	181	13	147	51	299	2	144	54
	2	2018	187	172	13	138	54	288	2	139	51
	2	2017	186	166	16	137	57	263	2	140	51
	2	2016	181	168	11	136	48	266	2	143	36
Bir doktora düşen kişi sayısı	2	2023									
	2	2022	438	486	13	606		287		583	
	2	2021	461	517	13	642	23	315	80	594	37
	2	2020	488	530	15	654	28	323	80	629	34
	2	2019	517	553	14	680	31	334	80	696	28
	2	2018	536	580	14	727	28	347	80	719	31
	2	2017	539	601	11	732	25	380	80	714	31
	2	2016	551	596	16	734	34	376	80	701	46
Uzman doktor sayısı	2	2023									
	2	2022	95.600	1.884	17	971	23	558	35	355	46
	2	2021	93.517	1.784	18	907	23	527	36	350	47
	2	2020	88.127	1.690	18	844	25	544	35	302	49
	2	2019	85.199	1.640	18	804	24	552	34	284	50
	2	2018	82.894	1.615	17	798	24	538	34	279	51
	2	2017	80.951	1.535	18	766	25	503	35	266	51
	2	2016	78.620	1.533	18	742	24	529	33	262	49

2 Türkiye İstatistik Kurumu (www.tuik.gov.tr / Bölgesel İstatistikler)

3 Sağlık Bakanlığı, Sağlık İstatistikleri Yıllıkları (https://www.saglik.gov.tr/TR,84930/saglik-istatistikleri-yilliklari.html)

Seçilmiş Sağlık Göstergeleri

K: Kaynak, A: TR21'in 26 bölge içerisindeki sırası, B: İllerin 81 İl içerisindeki sırası

	K	Yıl	Türkiye	TR21	A	Tekirdağ	B	Edirne	B	Kırklareli	B
Yüz bin kişiye düşen uzman doktor sayısı	2	2023									
	2	2022	112	98	11	85	39	135	5	96	27
	2	2021	110	94	15	81	41	128	6	96	28
	2	2020	105	91	15	78	42	133	5	83	35
	2	2019	102	90	11	76	42	133	4	78	38
	2	2018	101	90	9	77	38	131	4	77	39
	2	2017	100	87	15	76	38	124	3	75	43
	2	2016	99	89	9	76	33	132	3	74	34
Bir uzman doktora düşen kişi sayısı	2	2023									
	2	2022	892	1.023	16	1.177	43	743	77	1.040	55
	2	2021	906	1.060	12	1.228	41	782	76	1.047	54
	2	2020	949	1.095	12	1.281	40	750	77	1.198	47
	2	2019	976	1.117	16	1.313	40	750	78	1.274	44
	2	2018	989	1.116	18	1.291	44	765	78	1.293	43
	2	2017	998	1.152	12	1.313	44	809	79	1.339	39
	2	2016	1.015	1.126	18	1.311	49	759	79	1.342	48
Pratisyen doktor sayısı	2	2023									
	2	2022	53.697	1.244	21	660	24	306	49	278	50
	2	2021	53.035	1.179	22	616	25	296	50	267	53
	2	2020	49.760	1.110	21	566	27	274	51	270	52
	2	2019	46.843	1.014	22	522	26	257	50	235	54
	2	2018	44.053	969	22	489	27	258	47	222	54
	2	2017	44.649	1.022	21	527	25	262	47	233	51
	2	2016	43.058	997	20	510	24	247	47	240	50
Yüz bin kişiye düşen pratisyen doktor sayısı	2	2023									
	2	2022	63	65	14	58	75	74	34	75	27
	2	2021	63	62	18	55	77	72	42	73	39
	2	2020	60	60	18	52	77	67	46	75	23
	2	2019	56	55	20	49	76	62	46	65	37
	2	2018	54	54	20	47	74	63	30	62	36
	2	2017	55	58	17	52	73	64	33	65	26
	2	2016	54	58	13	52	68	61	38	68	17
Bir pratisyen hekime düşen kişi sayısı	2	2023									
	2	2022	1.588	1.549	13	1.731	7	1.355	48	1.329	55
	2	2021	1.597	1.605	9	1.807	5	1.392	40	1.372	43
	2	2020	1.680	1.667	9	1.910	5	1.488	36	1.340	59
	2	2019	1.775	1.806	7	2.022	6	1.611	36	1.540	45
	2	2018	1.861	1.860	7	2.106	8	1.595	52	1.625	46
	2	2017	1.810	1.730	10	1.908	9	1.553	49	1.528	56
	2	2016	1.854	1.731	14	1.908	14	1.626	44	1.465	65
Hemşire sayısı	2	2023									
	2	2022	243.565	5.211	20	2.628	26	1.655	42	928	54
	2	2021	232.442	4.930	20	2.405	26	1.646	38	879	53
	2	2020	227.292	4.804	19	2.311	29	1.646	37	847	54
	2	2019	198.103	4.088	20	1.952	28	1.412	40	724	56
	2	2018	190.499	3.963	20	1.871	28	1.365	40	727	55
	2	2017	166.142	3.361	21	1.540	31	1.150	40	671	54
	2	2016	152.952	3.056	19	1.344	34	1.061	41	651	53
Birinci, ikinci ve üçüncü basamak müracaat sayısı	2	2023									
	3	2022	854.328.324	20.813.440		11.986.687		4.862.264		3.964.489	
	3	2021	675.652.190	16.400.388		9.556.413		3.752.948		3.091.027	
	3	2020	600.261.131	14.437.528		8.049.497		3.531.500		2.856.531	
	3	2019	812.903.622	18.832.739		10.103.726		5.047.350		3.681.663	
	3	2018	782.515.204	18.482.258		9.925.048		4.990.599		3.566.611	
	3	2017	718.924.809	17.031.763		8.973.208		4.639.558		3.418.997	
	3	2016	685.709.179	16.306.354		8.488.807		4.579.366		3.238.181	

2 Türkiye İstatistik Kurumu (www.tuik.gov.tr / Bölgesel İstatistikler)

3 Sağlık Bakanlığı, Sağlık İstatistikleri Yıllıkları (https://www.saglik.gov.tr/TR,84930/saglik-istatistikleri-yilliklari.html)

Seçilmiş Sağlık Göstergeleri

K: Kaynak, A: TR21'in 26 bölge içerisindeki sırası, B: İllerin 81 İl içerisindeki sırası

	K	Yıl	Türkiye	TR21	A	Tekirdağ	B	Edirne	B	Kırklareli	B
Birinci basamak müracaat sayısı	3	2023									
	3	2022	340.713.218	8.658.651		4.960.293		2.000.793		1.697.565	
	3	2021	245.525.320	6.463.238		3.785.008		1.426.257		1.251.973	
	3	2020	253.119.935	6.517.132		3.680.597		1.531.198		1.305.337	
	3	2019	288.101.866	7.294.544		3.971.922		1.814.707		1.507.915	
	3	2018	265.496.223	6.887.785		3.739.358		1.742.974		1.405.453	
	3	2017	235.135.618	6.306.494		3.347.051		1.585.335		1.374.108	
	3	2016	215.990.739	5.871.213		3.052.695		1.595.448		1.223.070	
İkinci ve üçüncü basamak müracaat sayısı	3	2023									
	3	2022	513.615.106	12.154.789		7.026.394		2.861.471		2.266.924	
	3	2021	430.126.870	9.937.150		5.771.405		2.326.691		1.839.054	
	3	2020	347.141.196	7.920.396		4.368.900		2.000.302		1.551.194	
	3	2019	524.801.756	11.538.195		6.131.804		3.232.643		2.173.748	
	3	2018	517.018.981	11.594.473		6.185.690		3.247.625		2.161.158	
	3	2017	483.789.191	10.725.269		5.626.157		3.054.223		2.044.889	
	3	2016	469.718.440	10.435.141		5.436.112		2.983.918		2.015.111	
Kişi başına hekime müracaat sayısı	3	2023									
	3	2022	10,02	10,80	6	10,49	36	11,72	6	10,73	28
	3	2021	7,98	8,67	4	8,58	22	9,11	9	8,44	32
	3	2020	7,18	7,80	6	7,45	31	8,66	5	7,90	18
	3	2019	9,78	10,28		9,57	49	12,19	1	10,17	26
	3	2018	9,54	10,25		9,64		12,13		9,88	
	3	2017	8,90	9,63		8,92		11,40		9,60	
	3	2016	8,59	9,45		8,73		11,40		9,21	
Bir hekim başına hekime müracaat sayısı	3	2023									
	3	2022	4.388	5.253	15	6.359	14	3.367	79	6.263	16
	3	2021	3.681	4.480	12	5.508	11	2.867	79	5.010	22
	3	2020	3.505	4.134	14	4.870	18	2.794	80	4.968	13
	3	2019	5.055	5.688	14	6.510	26	4.074	80	7.080	13
	3	2018	5.110	5.952	14	7.004	19	4.208	77	7.105	15
	3	2017	4.793	5.787	8	6.531	21	4.336	74	6.852	15
	3	2016	4.735	5.631	11	6.407	28	4.284	72	6.451	24
Diş hekimine müracaat sayısı	3	2023									
	3	2022	53.261.198	1.401.310		815.610		321.016		264.684	
	3	2021	35.051.385	871.131		517.032		191.323		162.776	
	3	2020	26.880.406	669.516		396.281		149.124		124.111	
	3	2019	55.356.549	1.385.571		805.484		317.883		262.204	
	3	2018	53.115.784	1.303.220		770.220		289.926		243.074	
	3	2017	49.637.355	1.225.166		717.824		284.330		223.012	
	3	2016	44.155.365	1.166.380		690.367		266.693		209.320	
Kişi başına diş hekimine müracaat sayısı	3	2023									
	3	2022	0,62	0,73	5	0,71	28	0,77	18	0,72	26
	3	2021	0,41	0,46	12	0,46	37	0,46	38	0,44	44
	3	2020	0,32	0,36	10	0,37	30	0,37	31	0,34	43
	3	2019	0,67	0,76		0,76	25	0,77	24	0,72	36
	3	2018	0,65	0,72		0,75	24	0,70	31	0,67	39
	3	2017	0,61	0,69		0,71		0,70		0,63	
	3	2016	0,55	0,68		0,71		0,66		0,60	
Ameliyat sayısı	3	2023									
	3	2022	5.773.049	105.134		66.515		23.037		15.582	
	3	2021	4.704.094	78.471		52.235		16.647		9.589	
	3	2020	3.722.218	71.047		43.484		17.621		9.942	
	3	2019	5.223.815	96.420		56.503		26.664		13.253	
	3	2018	5.201.738	99.048		56.814		27.436		14.798	
	3	2017	4.931.299	93.222		51.635		27.312		14.275	
	3	2016	4.772.229	92.955		51.011		27.210		14.734	

2 Türkiye İstatistik Kurumu (www.tuik.gov.tr / Bölgesel İstatistikler)

3 Sağlık Bakanlığı, Sağlık İstatistikleri Yıllıkları (https://www.saglik.gov.tr/TR,84930/saglik-istatistikleri-yilliklari.html)

Seçilmiş Sağlık Göstergeleri

K: Kaynak, A: TR21'in 26 bölge içerisindeki sırası, B: İllerin 81 İl içerisindeki sırası

	K	Yıl	Türkiye	TR21	A	Tekirdağ	B	Edirne	B	Kırklareli	B
Bebek ölüm hızı (binde)		2023	9,99	8,29	16	8,69	45	8,97	39	5,92	73
	3	2022	9,19	6,08	24	6,69	66	4,80	79	5,07	78
	3	2021	9,32	6,40	26	6,50	71	6,55	68	5,82	74
	3	2020	8,72	6,79	20	7,34	51	6,65	59	4,78	76
	3	2019	9,25	7,45	18	7,79	50	7,15	60	6,39	69
	3	2018	9,32	6,94	25	7,48	63	6,39	76	5,30	79
	3	2017	9,33	7,90	16	8,29	51	5,78	76	8,62	46
	3	2016	9,82	6,56	25	6,64	68	6,63	69	6,14	76
Beş yaş altı ölüm hızı (binde)		2023	14,55	9,95	16	10,40	45	10,47	44	7,56	75
	3	2022	11,17	7,42	25	8,26	68	5,08	80	6,65	78
	3	2021	11,35	8,14	25	8,36	63	7,98	69	7,43	75
	3	2020	10,71	8,08	21	8,40	57	8,03	63	6,88	72
	3	2019	11,35	9,12	19	9,65	48	8,25	65	7,85	70
	3	2018	11,41	8,90	22	9,42	60	8,70	69	6,98	79
	3	2017	11,35	8,66	23	9,04	59	6,53	79	9,43	54
	3	2016	11,98	7,91	25	7,75	76	8,10	70	8,37	67

2 Türkiye İstatistik Kurumu (www.tuik.gov.tr / Bölgesel İstatistikler)3 Sağlık Bakanlığı, Sağlık İstatistikleri Yıllıkları (<https://www.saglik.gov.tr/TR,84930/saglik-istatistikleri-yilliklari.html>)