



Merkezi Yönetim Bütçe Gelir ve Giderleri

	2009	2010	2011	2012	2013	2014	2015
Merkezi yönetim bütçe gelirleri tahakkuku (TL)	588.552.000	685.679.000	732.693.000	730.029.000	850.321.000	901.848.000	1.053.066.000
Merkezi yönetim bütçe gelirleri tahsilatı (TL)	471.124.000	454.901.000	396.790.000	394.305.000	420.424.000	390.810.000	500.999.000
Tahsilat / tahakkuk oranı (%)	80,05	66,34	54,16	54,01	49,44	43,33	47,58
Türkiye toplam tahsilatı içindeki payı (%)	0,25	0,18	0,13	0,12	0,11	0,09	0,10
Merkezi yönetim bütçe giderleri (TL)	369.749.000	433.065.000	521.629.000	598.579.000	679.016.000	744.123.000	862.612.000
Tahsilat / giderler oranı (%)	127,42	105,04	76,07	65,87	61,92	52,52	58,08
Türkiye toplam giderleri içindeki payı (%)	0,14	0,15	0,17	0,17	0,17	0,17	0,17
Kişi başına merkezi yönetim bütçe gelirleri tahsilatı (TL)	1.414	1.367	1.166	1.156	1.235	1.137	1.444
Kişi başına merkezi yönetim bütçe giderleri (TL)	1.110	1.301	1.533	1.754	1.994	2.165	2.486

Kaynak: Hazine ve Maliye Bakanlığı (www.hmb.gov.tr)

Merkezi Yönetim Bütçe Gelir ve Giderleri

	2016	2017	2018	2019	2020	2021	2022
Merkezi yönetim bütçe gelirleri tahakkuku (TL)	1.218.731.000	1.361.845.000	2.249.057.000	2.644.226.000	2.899.907.000	3.748.310.000	4.818.553.000
Merkezi yönetim bütçe gelirleri tahsilatı (TL)	579.337.000	652.660.000	797.562.000	890.240.000	993.052.000	1.607.209.000	2.499.186.000
Tahsilat / tahakkuk oranı (%)	47,54	47,92	35,46	33,67	34,24	42,88	51,87
Türkiye toplam tahsilatı içindeki payı (%)	0,10	0,10	0,11	0,10	0,10	0,11	0,09
Merkezi yönetim bütçe giderleri (TL)	956.452.000	1.051.216.000	1.302.243.000	1.727.618.000	2.187.175.000	2.590.654.000	4.717.006.000
Tahsilat / giderler oranı (%)	60,57	62,09	61,25	51,53	45,40	62,04	52,98
Türkiye toplam giderleri içindeki payı (%)	0,16	0,15	0,16	0,17	0,18	0,16	0,16
Kişi başına merkezi yönetim bütçe gelirleri tahsilatı (TL)	1.647	1.833	2.210	2.460	2.745	4.443	6.766
Kişi başına merkezi yönetim bütçe giderleri (TL)	2.720	2.952	3.609	4.775	6.046	7.162	12.771

Kaynak: Hazine ve Maliye Bakanlığı (www.hmb.gov.tr)

Merkezi Yönetim Bütçe Gelir ve Giderleri

TL

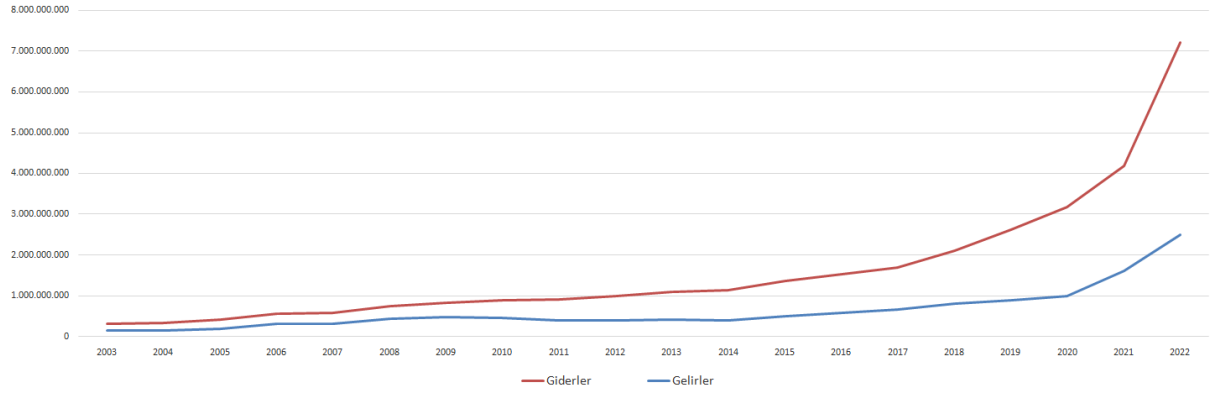

Merkezi Yönetim Bütçe Gelirleri Tahsilatı

TL

	2009	2010	2011	2012	2013	2014	2015
Merkezi bütçe	471.124.000	454.901.000	396.790.000	394.305.000	420.424.000	390.810.000	500.999.000
	100,00	95,41	100,00	100,00	100,00	100,00	100,00
Genel bütçe	467.100.000	450.116.000	390.682.000	386.685.000	413.126.000	381.679.000	482.333.000
	99,15	98,95	98,46	98,07	98,26	97,66	96,27
Vergi gelirleri	433.536.000	414.238.000	352.712.000	348.470.000	353.325.000	331.548.000	422.166.000
	92,02	91,06	88,89	88,38	84,04	84,84	84,26
Vergi dışı gelirler	0,00	0,00	0,00	0,00	0,00	0,00	0,00
Teşebbüs ve mülkiyet gelirleri	11.085.000	13.992.000	13.363.000	13.517.000	14.347.000	14.620.000	15.922.000
	2,35	3,08	3,37	3,43	3,41	3,74	3,18
Alınan başış ve yardımlar	163.000	44.000	19.000	82.000	7.000	77.000	25.000
	0,03	0,01	0,00	0,02	0,00	0,02	0,00
Faizler, paylar ve cezalar	23.027.000	20.896	23.428.000	23.433.000	27.153.000	25.614.000	32.822.000
	4,89	0,00	5,90	5,94	6,46	6,55	6,55
Sermaye gelirleri	-711.000	946.000	1.160.000	1.183.000	18.294.000	9.820.000	11.398.000
	-0,15	0,21	0,29	0,30	4,35	2,51	2,28
Alacaklardan tahsilatlar	0,00	0,00	0,00	0,00	0,00	0,00	0,00
Özel bütçe	4.024.000	4.785.000	6.108.000	7.620.000	7.298.000	9.131.000	18.666.000
	0,85	1,05	1,54	1,93	1,74	2,34	3,73
Düzenleyici ve denetleyici kur. bütçesi	0,00	0,00	0,00	0,00	0,00	0,00	0,00

2004 yılından itibaren gelir tasnifi değiştirildiğinden 2003 yılı Özel Gelir ve Fonlar (384.000) Özel Bütçe içerisinde gösterilmiştir. Vergi Dışı Gelirler, 2007 yılından itibaren gelir tasnifi değiştirildiğinden diğer kalemlerde gösterilmiştir.

Kaynak: Hazine ve Maliye Bakanlığı (www.hmb.gov.tr)

Merkezi Yönetim Bütçe Gelirleri Tahsilatı
 TL

	2016	2017	2018	2019	2020	2021	2022
Merkezi bütçe	579.337.000	652.660.000	797.562.000	890.240.000	993.052.000	1.607.209.000	2.499.186.000
	100,00	100,00	100,00	100,00	100,00	100,00	100,00
Genel bütçe	551.778.000	627.816.000	753.251.000	855.600.000	963.359.000	1.577.380.000	2.445.580.000
	95,24	96,19	94,44	96,11	97,01	98,14	97,86
Vergi gelirleri	488.824.000	559.329.000	634.121.000	733.179.000	838.168.000	1.392.241.000	2.073.969.000
	84,38	85,70	79,51	82,36	84,40	86,62	82,99
Vergi dışı gelirler	0,00	0,00	0,00	0,00	0,00	0,00	0,00
Teşebbüs ve mülkiyet gelirleri	16.231.000	17.569.000	22.435.000	26.041.000	24.044.000	29.453.000	97.064.000
	2,80	2,69	2,81	2,93	2,42	1,83	3,88
Alınan bağış ve yardımlar	18.000	0,00	500.000	1.795.000	3.380.000	6.259.000	6.697.000
	0,00	0,00	0,06	0,20	0,34	0,39	0,27
Faizler, paylar ve cezalar	36.946.000	36.929.000	82.294.000	79.160.000	64.182.000	93.436.000	156.838.000
	6,38	5,66	10,32	8,89	6,46	5,81	6,28
Sermaye gelirleri	9.759.000	13.989.000	13.901.000	15.425.000	33.585.000	55.991.000	111.012.000
	1,68	2,14	1,74	1,73	3,38	3,48	4,44
Alacaklardan tahsilatlar	0,00	0,00	0,00	0,00	0,00	0,00	0,00
Özel bütçe	27.559.000	24.844.000	44.310.000	34.640.000	29.693.000	29.829.000	53.606.000
	4,76	3,81	5,56	3,89	2,99	1,86	2,14
Düzenleyici ve denetleyici kur. bütçesi	0,00	0,00	0,00	0,00	0,00	0,00	0,00

2004 yılından itibaren gelir tasnifi değiştirildiğinden 2003 yılı Özel Gelir ve Fonlar (384.000) Özel Bütçe içerisinde gösterilmiştir. Vergi Dışı Gelirler, 2007 yılından itibaren gelir tasnifi değiştirildiğinden diğer kalemlerde gösterilmiştir.

Kaynak: Hazine ve Maliye Bakanlığı (www.hmb.gov.tr)

Merkezi Yönetim Vergi Gelirleri

	2009	2010	2011	2012	2013	2014	2015
Vergi gelirleri tahakkuku (TL)	510.149.000	579.235.000	566.156.000	561.169.000	590.037.000	618.717.000	745.641.000
Vergi gelirleri tahsilatı (TL)	433.536.000	414.238.000	352.712.000	348.470.000	353.325.000	331.548.000	422.166.000
Tahsilat / tahakkuk oranı (%)	84,98	71,51	62,30	62,10	59,88	53,59	56,62

Kaynak: Hazine ve Maliye Bakanlığı (www.hmb.gov.tr)

Merkezi Yönetim Vergi Gelirleri

	2016	2017	2018	2019	2020	2021	2022
Vergi gelirleri tahakkuku (TL)	872.839.000	975.980.000	1.215.005.000	1.441.856.000	1.654.216.000	2.329.508.000	3.158.131.000
Vergi gelirleri tahsilatı (TL)	488.824.000	559.329.000	634.121.000	733.179.000	838.168.000	1.392.241.000	2.073.969.000
Tahsilat / tahakkuk oranı (%)	56,00	57,31	52,19	50,85	50,67	59,77	65,67

Kaynak: Hazine ve Maliye Bakanlığı (www.hmb.gov.tr)

Ekonomik Sınıflandırmaya Göre Merkezi Yönetim Bütçe Harcamaları

TL

	2009	2010	2011	2012	2013	2014	2015
Merkezi yönetim bütçe harcamaları toplamı	369.749.000	433.065.000	521.629.000	598.579.000	679.016.000	744.123.000	862.612.000
	100,00	100,00	100,00	100,00	100,00	100,00	100,00
Personel giderleri	238.831.000	266.429.000	331.678.000	384.785.000	424.918.000	483.367.000	524.050.000
	64,59	61,52	63,59	64,28	62,58	64,96	60,75
Sosyal Güvenlik Kurumu ödemeleri	31.297.000	47.943.000	59.330.000	66.490.000	73.054.000	84.393.000	89.556.000
	8,46	11,07	11,37	11,11	10,76	11,34	10,38
Mal ve hizmet alımları	69.046.000	69.223.000	84.522.000	82.324.000	91.794.000	106.357.000	124.094.000
	18,67	15,98	16,20	13,75	13,52	14,29	14,39
Faiz harcamaları	0,00	0,00	0,00	0,00	0,00	0,00	0,00
Cari transfer harcamaları	7.802.000	9.960.000	13.107.000	16.333.000	19.569.000	23.529.000	26.064.000
	2,11	2,30	2,51	2,73	2,88	3,16	3,02
Sermaye giderleri	21.422.000	28.482.000	28.557.000	43.084.000	57.752.000	45.961.000	84.882.000
	5,79	6,58	5,47	7,20	8,51	6,18	9,84
Sermaye transfer harcamaları	528.000	10.249.000	2.091.000	5.563.000	11.929.000	516.000	13.932.000
	0,14	2,37	0,40	0,93	1,76	0,07	1,62
Borç verme	823.000	779.000	2.344.000				34.000
	0,22	0,18	0,45	0,00	0,00	0,00	0,00
Yedek ödenek	0,00	0,00	0,00	0,00	0,00	0,00	0,00

Kaynak: Hazine ve Maliye Bakanlığı (www.hmb.gov.tr)

Ekonomik Sınıflandırmaya Göre Merkezi Yönetim Bütçe Harcamaları (Devam)

TL

	2016	2017	2018	2019	2020	2021	2022
Merkezi yönetim bütçe harcamaları toplamı	956.452.000	1.051.216.000	1.302.243.000	1.727.618.000	2.187.175.000	2.590.654.000	4.717.006.000
	100,00	100,00	100,00	100,00	100,00	100,00	100,00
Personel giderleri	604.596.000	645.672.000	834.712.000	1.209.331.000	1.585.451.000	1.853.524.000	3.181.635.000
	63,21	61,42	64,10	70,00	72,49	71,55	67,45
Sosyal Güvenlik Kurumu ödemeleri	102.047.000	109.140.000	137.571.000	188.222.000	233.342.000	277.079.000	466.765.000
	10,67	10,38	10,56	10,89	10,67	10,70	9,90
Mal ve hizmet alımları	151.952.000	181.898.000	213.581.000	222.952.000	227.366.000	271.294.000	628.301.000
	15,89	17,30	16,40	12,91	10,40	10,47	13,32
Faiz harcamaları	0,00	0,00	0,00	0,00	0,00	0,00	0,00
Cari transfer harcamaları	34.772.000	41.126.000	44.980.000	46.842.000	52.983.000	65.362.000	94.263.000
	3,64	3,91	3,45	2,71	2,42	2,52	2,00
Sermaye giderleri	58.413.000	72.550.000	71.375.000	50.248.000	82.933.000	118.384.000	315.277.000
	6,11	6,90	5,48	2,91	3,79	4,57	6,68
Sermaye transfer harcamaları	4.672.000	830.000	24.000	10.023.000	5.100.000	5.011.000	30.765.000
	0,49	0,08	0,00	0,58	0,23	0,19	0,65
Borç verme	0,00	0,00	0,00	0,00	0,00	0,00	0,00
Yedek ödenek	0,00	0,00	0,00	0,00	0,00	0,00	0,00

Kaynak: Hazine ve Maliye Bakanlığı (www.hmb.gov.tr)

Fonksiyonel Sınıflandırmaya Göre Merkezi Yönetim Bütçe Harcamaları

TL

	2009	2010	2011	2012	2013	2014	2015
Merkezi Yönetim Bütçe Harcamaları Toplamı	369.749.000	433.065.000	521.629.000	598.579.000	679.016.000	744.123.000	862.612.000
	100,00	100,00	99,98	100,00	100,00	100,00	100,00
Genel kamu hizmetleri	22.695.000	26.945.000	30.282.000	37.006.000	40.938.000	52.537.000	58.095.000
	6,14	6,22	5,81	6,18	6,03	7,06	6,73
Savunma hizmetleri	75.567.000	83.059.000	117.865.000	132.954.000	138.518.000	158.578.000	165.707.000
	20,44	19,18	22,60	22,21	20,40	21,31	19,21
Kamu düzeni ve güvenliği	59.916.000	71.130.000	84.455.000	98.913.000	108.143.000	118.884.000	136.564.000
	16,20	16,42	16,19	16,52	15,93	15,98	15,83
Ekonomik işler ve hizmetler	13.981.000	18.788.000	19.479.000	17.047.000	19.470.000	21.522.000	22.711.000
	3,78	4,34	3,73	2,85	2,87	2,89	2,63
Çevre koruma hizmetleri	821.000	951.000	1.242.000	365.000	371.000	541.000	977.000
	0,22	0,22	0,24	0,06	0,05	0,07	0,11
İskan ve toplum refahı hizmetleri	347.000	5.259.000	428.000	5.381.000	11.860.000	8.000	13.619.000
	0,09	1,21	0,08	0,90	1,75	0,00	1,58
Sağlık hizmetleri	51.628.000	54.858.000	66.087.000	63.634.000	77.906.000	87.559.000	92.088.000
	13,96	12,67	12,67	10,63	11,47	11,77	10,68
Dinlenme, kültür ve din hizmetleri	11.540.000	12.412.000	14.477.000	17.105.000	20.569.000	22.462.000	24.205.000
	3,12	2,87	2,78	2,86	3,03	3,02	2,81
Eğitim hizmetleri	125.012.000	148.620.000	172.276.000	207.955.000	239.550.000	256.402.000	318.763.000
	33,81	34,32	33,03	34,74	35,28	34,46	36,95
Sosyal güvenlik ve sosyal yardım hizmetleri	8.242.000	11.043.000	14.936.000	18.219.000	21.691.000	25.630.000	29.883.000
	2,23	2,55	2,86	3,04	3,19	3,44	3,46

Kaynak: Hazine ve Maliye Bakanlığı (www.hmb.gov.tr)

Fonksiyonel Sınıflandırmaya Göre Merkezi Yönetim Bütçe Harcamaları

TL

	2016	2017	2018	2019	2020	2021	2022
Merkezi Yönetim Bütçe Harcamaları Toplamı	956.452.000	1.051.216.000	1.302.243.000	1.727.618.000	2.187.175.000	2.590.654.000	4.717.006.000
	100,00	100,00	100,00	100,00	100,00	100,00	100,00
Genel kamu hizmetleri	67.253.000	72.828.000	80.154.000	90.550.000	102.230.000	197.654.000	272.373.000
	7,03	6,93	6,16	5,24	4,67	7,63	5,77
Savunma hizmetleri	172.060.000	176.875.000	273.637.000	521.807.000	820.406.000	930.428.000	1.509.212.000
	17,99	16,83	21,01	30,20	37,51	35,91	32,00
Kamu düzeni ve güvenliği	161.796.000	171.812.000	218.460.000	303.720.000	333.176.000	377.214.000	728.447.000
	16,92	16,34	16,78	17,58	15,23	14,56	15,44
Ekonomik işler ve hizmetler	27.172.000	31.190.000	37.549.000	43.881.000	54.556.000	7.037.000	64.744.000
	2,84	2,97	2,88	2,54	2,49	0,27	1,37
Çevre koruma hizmetleri	1.463.000	1.694.000	2.410.000	3.360.000	4.884.000	4.750.000	6.460.000
	0,15	0,16	0,19	0,19	0,22	0,18	0,14
İskan ve toplum refahı hizmetleri	4.351.000	650.000	15.000	10.000.000	5.000.000	13.756.000	44.476.000
	0,45	0,06	0,00	0,58	0,23	0,53	0,94
Sağlık hizmetleri	112.563.000	146.067.000	140.339.000	174.490.000	249.041.000	296.558.000	659.172.000
	11,77	13,90	10,78	10,10	11,39	11,45	13,97
Dinlenme, kültür ve din hizmetleri	25.871.000	30.376.000	31.891.000	41.316.000	49.827.000	52.535.000	97.544.000
	2,70	2,89	2,45	2,39	2,28	2,03	2,07
Eğitim hizmetleri	347.290.000	378.047.000	466.539.000	478.261.000	497.001.000	627.205.000	1.197.670.000
	36,31	35,96	35,83	27,68	22,72	24,21	25,39
Sosyal güvenlik ve sosyal yardım hizmetleri	36.633.000	41.677.000	51.249.000	60.233.000	71.054.000	83.517.000	136.908.000
	3,83	3,96	3,94	3,49	3,25	3,22	2,90

Kaynak: Hazine ve Maliye Bakanlığı (www.hmb.gov.tr)

Mükellef Sayıları

	2005	2006	2007	2008	2009	2010	2011	2012	2013
Toplam mükellef sayısı	41.035	40.445	40.516	40.747	40.953	41.454	42.140	43.886	44.981
Basit Usulde Vergilendirilen Gelir Vergisi Faal Mükellef Sayısı	6.750	6.309	6.049	5.913	5.870	5.690	5.524	5.444	5.450
Gelir Stopaj Vergisi Faal Mükellef Sayısı	10.456	10.720	10.816	10.897	10.796	10.750	10.905	11.003	11.085
Gelir Vergisi Faal Mükellef Sayısı	9.410	8.932	8.790	8.636	8.554	8.523	8.547	8.735	8.826
GMSİ Faal Mükellef Sayısı	2.962	2.855	3.254	3.727	4.161	4.867	5.336	6.722	7.547
KDV Faal Mükellef Sayısı	10.020	10.103	10.084	10.013	9.981	9.959	10.080	10.241	10.324
Kurumlar Vergisi Faal Mükellef Sayısı	1.437	1.526	1.523	1.561	1.591	1.665	1.748	1.741	1.749

Kaynak: Gelir İdaresi Başkanlığı (<https://www.gib.gov.tr/yaridim-ve-kaynaklar/istatistikler>)

Mükellef Sayıları

	2014	2015	2016	2017	2018	2019	2020	2021	2022
Toplam mükellef sayısı	44.503	45.205	45.597	46.534	48.435	49.171	52.128	54.572	57.217
Basit Usulde Vergilendirilen Gelir Vergisi Faal Mükellef Sayısı	6.090	6.219	6.361	6.599	6.591	6.711	6.884	6.998	6.901
Gelir Stopaj Vergisi Faal Mükellef Sayısı	10.637	10.679	10.717	10.905	11.288	11.422	12.964	13.803	14.608
Gelir Vergisi Faal Mükellef Sayısı	8.397	8.439	8.436	8.539	8.824	8.837	9.276	9.729	10.158
GMSİ Faal Mükellef Sayısı	7.634	7.975	8.208	8.294	9.037	9.265	9.308	9.580	10.278
KDV Faal Mükellef Sayısı	9.950	10.022	10.023	10.229	10.610	10.754	11.344	11.962	12.561
Kurumlar Vergisi Faal Mükellef Sayısı	1.795	1.871	1.852	1.968	2.085	2.182	2.352	2.500	2.711

Kaynak: Gelir İdaresi Başkanlığı (<https://www.gib.gov.tr/yaridim-ve-kaynaklar/istatistikler>)

Mükellef Sayıları

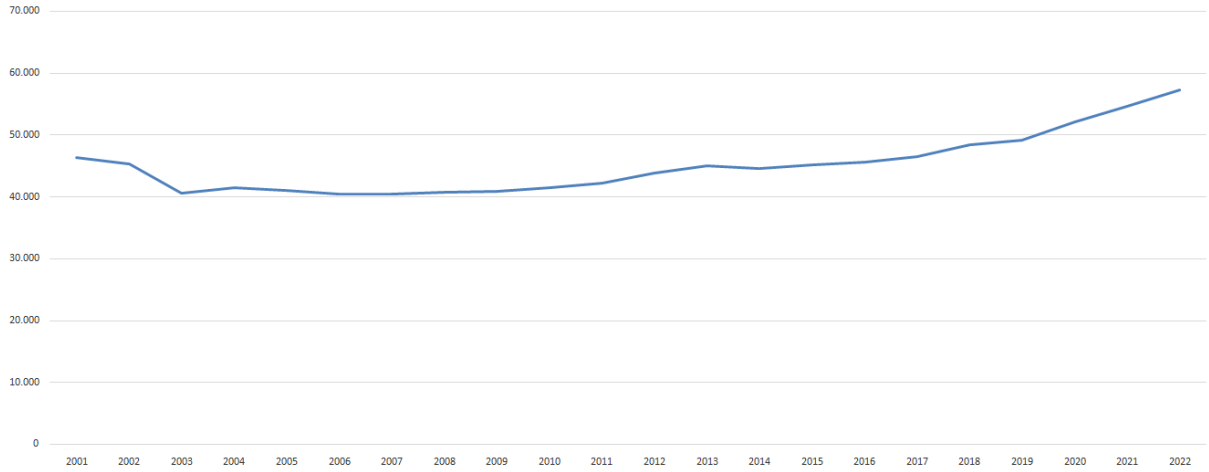

Yerel Yönetimler Bütçe Gelirleri

Bin TL

	2009	2010	2011	2012	2013	2014	2015
Toplam	130.613	172.526	185.734	218.888	282.311	306.954	369.379
	100,00	100,00	100,00	100,00	100,00	100,00	100,00
Vergi gelirleri	47.872	54.357	22.699	30.371	29.826	31.892	34.511
	36,65	31,51	12,22	13,88	10,56	10,39	9,34
Teşebbüs ve mülkiyet gelirleri	26.952	35.372	41.635	50.005	54.776	59.004	67.384
	20,64	20,50	22,42	22,85	19,40	19,22	18,24
Alınan bağış ve yardımlar	9.463	13.158	35.757	43.053	78.296	59.679	70.841
	7,25	7,63	19,25	19,67	27,73	19,44	19,18
Faizler, paylar ve cezalar	44.912	68.742	83.224	93.613	116.137	146.306	185.461
	34,39	39,84	44,81	42,77	41,14	47,66	50,21
Sermaye gelirleri	1.414	897	2.419	1.846	3.276	10.073	11.182
	1,08	0,52	1,30	0,84	1,16	3,28	3,03
Alacaklardan tahsilatlar	0	0	0	0	0	0	0
	0,00	0,00	0,00	0,00	0,00	0,00	0,00

2006 yılında Teşebbüs ve Mülkiyet Gelirlerinde gösterilen "Vergi Dışı Gelirler"dir.

Kaynak: Hazine ve Maliye Bakanlığı (www.hmb.gov.tr)

Yerel Yönetimler Bütçe Gelirleri

Bin TL

	2016	2017	2018	2019	2020	2021	2022
Toplam	417.901	469.885	508.679	532.379	619.972	841.606	619.972
	100,00	100,00	100,00	100,00	100,00	100,00	271,88
Vergi gelirleri	38.532	43.613	44.922	51.486	61.083	63.534	137.352
	9,22	9,28	8,83	9,67	9,85	7,55	22,15
Teşebbüs ve mülkiyet gelirleri	78.466	88.253	94.940	107.052	114.215	144.829	233.114
	18,78	18,78	18,66	20,11	18,42	17,21	37,60
Alınan bağış ve yardımlar	64.599	73.398	62.451	61.296	85.385	136.155	358.122
	15,46	15,62	12,28	11,51	13,77	16,18	57,76
Faizler, paylar ve cezalar	208.300	248.490	288.821	301.705	352.673	487.661	911.499
	49,84	52,88	56,78	56,67	56,89	57,94	147,02
Sermaye gelirleri	28.004	16.131	17.545	10.840	6.616	9.427	45.463
	6,70	3,43	3,45	2,04	1,07	1,12	7,33
Alacaklardan tahsilatlar	0	0	0	0	0	0	0
	0,00	0,00	0,00	0,00	0,00	0,00	0,00

2006 yılında Teşebbüs ve Mülkiyet Gelirlerinde gösterilen "Vergi Dışı Gelirler"dir.

Kaynak: Hazine ve Maliye Bakanlığı (www.hmb.gov.tr)

Yerel Yönetimler Bütçe Giderleri

Bin TL

	2009	2010	2011	2012	2013	2014	2015
Toplam	136.036	142.031	178.580	227.547	281.356	293.172	344.370
	100,00	100,00	100,00	100,00	100,00	100,00	100,00
Personel giderler	60.626	64.966	50.384	57.660	66.229	71.554	77.569
	44,57	45,74	28,21	25,34	23,54	24,41	22,52
Sosyal Güvenlik Kurumu ödemeleri	4.280	6.131	9.514	9.592	11.183	11.789	12.619
	3,15	4,32	5,33	4,22	3,97	4,02	3,66
Mal ve hizmet alımları	41.033	46.385	65.828	85.300	100.323	115.526	122.439
	30,16	32,66	36,86	37,49	35,66	39,41	35,55
Faiz harcamaları	1.541	1.498	1.323	1.456	1.521	2.171	5.174
	1,13	1,05	0,74	0,64	0,54	0,74	1,50
Cari transfer harcamaları	5.550	5.414	6.336	8.030	8.055	8.827	11.037
	4,08	3,81	3,55	3,53	2,86	3,01	3,20
Sermaye giderleri	20.365	16.973	43.904	63.481	92.657	81.528	113.008
	14,97	11,95	24,59	27,90	32,93	27,81	32,82
Sermaye transfer harcamaları	2.641	639	1.291	2.028	1.388	1.777	2.524
	1,94	0,45	0,72	0,89	0,49	0,61	0,73
Borç verme	0	25	0	0	0	0	0
	0,00	0,02	0,00	0,00	0,00	0,00	0,00
Yedek ödenek	0	0	0	0	0	0	0
	0,00	0,00	0,00	0,00	0,00	0,00	0,00

Kaynak: Hazine ve Maliye Bakanlığı (www.hmb.gov.tr)

Yerel Yönetimler Bütçe Giderleri

Bin TL

	2016	2017	2018	2019	2020	2021	2022
Toplam	393.582	492.390	596.194	591.671	630.340	854.657	1.739.894
Personel giderler	100,00	100,00	100,00	100,00	100,00	100,00	100,00
Sosyal Güvenlik Kurumu ödemeleri	86.200	97.000	109.279	125.492	149.498	165.946	271.378
Mal ve hizmet alımları	21,90	19,70	18,33	21,21	23,72	19,42	15,60
Faiz harcamaları	14.080	15.770	18.401	20.885	23.386	27.285	41.288
Cari transfer harcamaları	3,58	3,20	3,09	3,53	3,71	3,19	2,37
Sermaye giderleri	159.643	182.821	218.266	257.240	266.761	397.057	797.966
Sermaye transfer harcamaları	40,56	37,13	36,61	43,48	42,32	46,46	45,86
Borç verme	5.278	5.567	8.128	14.881	14.662	13.071	20.388
Yedek ödenek	1,34	1,13	1,36	2,52	2,33	1,53	1,17
	15.304	15.634	16.314	20.087	23.282	26.344	50.865
	3,89	3,18	2,74	3,39	3,69	3,08	2,92
	110.824	173.299	222.309	149.700	146.814	219.772	538.817
	28,16	35,20	37,29	25,30	23,29	25,71	30,97
	2.253	2.299	3.477	3.386	5.937	5.182	12.486
	0,57	0,47	0,58	0,57	0,94	0,61	0,72
			20			0	6.706
	0,00	0,00	0,00	0,00	0,00	0,00	0,39
	0,00	0,00	0,00	0,00	0,00	0,00	0,00

Kaynak: Hazine ve Maliye Bakanlığı (www.hmb.gov.tr)

Yerel Yönetimler Bütçe Gelir ve Giderleri

Bin TL

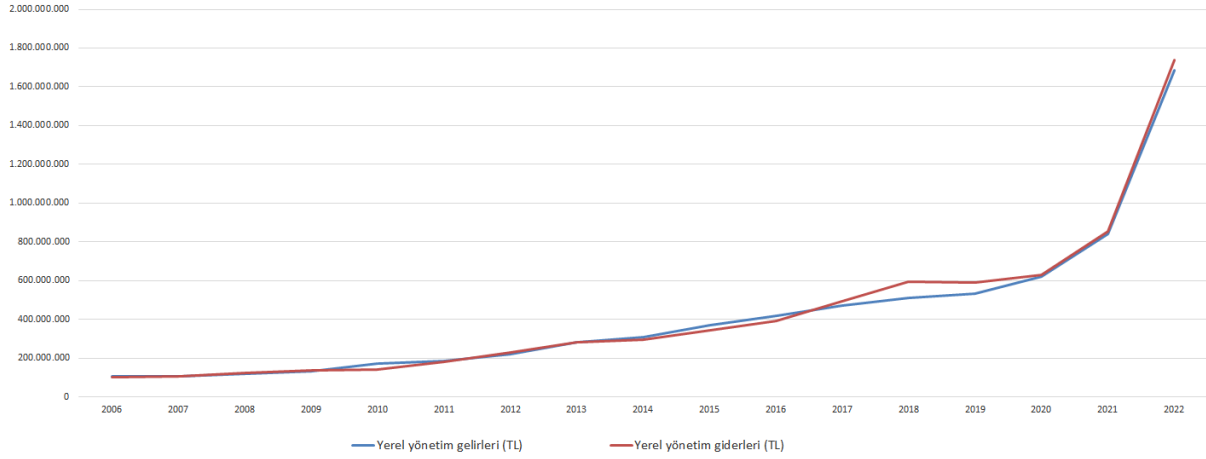

Belediyeler Kesin Hesap Gelir ve Giderleri

TL

	2016	2017	2018	2019	2020	2021	2022
GELİRLER TOPLAMI	304.556.440	345.287.157	373.304.395	400.267.157	459.083.808	595.436.240	1.138.441.335
01 Vergi gelirleri	39.206.445	44.256.367	46.011.537	52.604.723	62.211.656	65.039.812	139.557.552
02 Teşebbüs ve mülkiyet gelirleri	74.993.364	84.410.091	88.930.358	95.911.010	102.628.786	127.551.245	189.221.170
04 Alınan bağış ve yardımlar ile özel gelirler	3.582.979	4.309.828	6.132.066	8.166.718	9.554.186	13.205.111	56.548.768
05 Diğer gelirler (Faizler, paylar ve cezalar)	155.954.593	183.226.242	214.099.869	229.901.542	274.687.450	378.047.281	707.466.931
06 Sermaye gelirleri	27.999.867	16.131.482	14.682.137	10.840.156	6.616.043	7.387.793	45.462.673
08 Alacaklardan tahsilatlar	2.818.201	8.075.212	3.448.428	2.843.008	3.354.030	4.174.323	184.241
09 Ret ve İadeler	0	0	0	0	31.657	30.675	0
Borçlanma	990	4.877.934	0	0	0	0	0
GİDERLER TOPLAMI	287.645.764	370.626.883	445.820.982	415.241.396	450.404.855	623.531.989	1.241.786.934
01. Personel giderleri	58.326.603	65.748.511	74.593.080	88.385.225	110.644.993	126.215.988	200.706.054
01.1. Memurlar	26.073.602	28.378.672	31.679.552	37.021.686	41.408.602	45.931.558	78.420.957
01.2. Sözleşmeli Personel	1.983.482	3.566.811	4.893.238	6.557.139	9.029.071	11.143.555	25.878.212
01.3. İşçiler	27.451.588	30.613.619	34.441.461	40.061.007	55.178.712	61.531.811	85.870.936
01.4. Geçici Personel	286.802	248.866	231.821	307.576	293.141	303.991	527.251
01.5. Diğer Personel	2.531.129	2.940.543	3.347.008	4.437.817	4.735.467	7.305.074	10.008.699
Diğerleri	0	0	0	0	0	0	0
02. Sosyal güvenlik kurumlarına devlet primi giderleri	10.032.219	11.153.000	12.674.037	14.718.224	16.999.885	19.971.341	29.711.889
02.1. Memurlar	3.966.834	4.305.352	4.684.166	5.382.360	5.774.532	6.511.606	10.422.392
02.2. Sözleşmeli Personel	260.317	359.746	642.844	890.256	1.238.731	1.567.037	3.697.167
02.3. İşçiler	5.766.581	6.469.380	7.323.812	8.219.530	9.770.316	11.213.415	14.122.397
02.4. Geçici Personel	17.346	0	0	0	3.619	398.342	849.455
02.5. Diğer Personel	21.141	18.522	15.980	226.078	212.686	280.942	620.478
Diğerleri	0	0	7.234	0	0	0	0
03. Mal ve hizmet alım giderleri	139.418.947	164.014.039	195.862.599	210.486.620	227.125.945	338.721.309	700.514.715
03.1. Üretime Yönelik Mal ve Malzeme Alımları	#DEĞER!	1.760.800	261.159	331.880	499.942	673.838	526.615
03.2. Tüketime Yönelik Mal ve Malzeme Alımları	27.956.628	34.273.285	42.764.099	53.990.826	61.088.125	74.889.072	195.291.139
03.3. Yolluklar	531.177	380.000	676.190	800.262	261.822	483.434	951.769
03.4. Görev Giderleri	2.569.037	5.072.450	4.928.408	3.235.421	4.036.798	6.873.055	19.967.651
03.5. Hizmet Alımları	61.150.490	72.277.595	86.160.546	102.573.460	116.199.113	183.127.047	324.013.751
03.6. Temsil ve Tanıtma Giderleri	11.426.090	18.519.031	25.283.058	18.810.887	8.760.144	13.947.986	40.818.940
03.7. Menkul Mal, Gayrimaddi Hak Alım, Bakım ve Onarım Giderleri	12.189.251	11.918.125	16.699.548	17.434.588	19.390.558	30.336.521	63.230.895
03.8. Gayrimenkul Mal Bakım ve Onarım Giderleri	23.211.077	19.672.171	18.162.982	12.945.632	16.390.874	27.546.187	54.127.700
03.9. Tedavi ve Cenaze Giderleri	140.088	140.582	926.608	363.664	498.569	844.168	1.586.256
04. Faiz giderleri	5.094.720	5.375.642	7.328.763	14.201.906	14.384.567	13.062.891	19.370.257
05. Cari transferler	10.468.732	9.131.908	10.457.720	16.487.715	14.562.036	18.497.244	33.193.086
06. Sermaye giderleri	63.518.989	114.137.285	143.264.132	69.282.044	64.530.018	103.874.248	244.467.436
07. Sermaye transferleri	636.764	884.447	1.319.326	1.524.899	2.157.412	3.177.573	6.856.498
08. Borç verme	0	0	20.000	0	0	0	6.706.000
09. Yedek ödenekler	148.791	182.051	301.325	154.763	0	11.394	261.000
10. Sosyal Güvenlik ve Sosyal Yardım Hizmetleri	0	0	0	0	0	0	0

Kaynak: Belediye Başkanlıkları

Belediyeler Kesin Hesap Gelir ve Giderleri

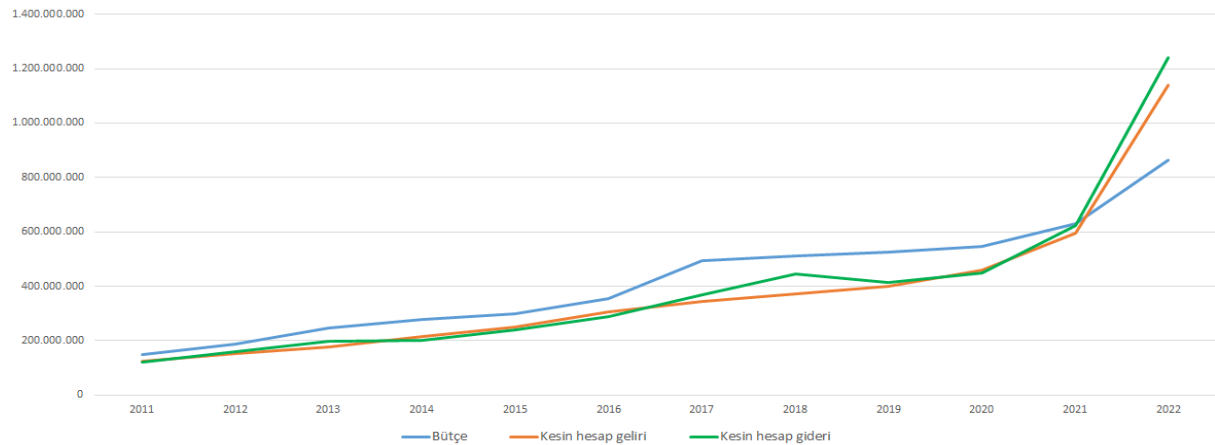



Halkalı – Kapıkule Yüksek Standartlı Demiryolu İnşaatı

Kamu Yatırım Tahsisleri

Cari fiyatlarla TL

	2006	2007	2008	2009	2010	2011	2012
Toplam	26.253.000	37.907.000	37.864.000	57.519.000	113.183.000	140.568.000	123.329.000
Tarım	2.848.000	3.645.000	4.052.000	3.673.000	6.010.000	13.107.000	11.099.000
Madencilik	15.368.000	22.063.000	20.610.000	29.889.000	79.973.000	87.114.000	27.300.000
İmalat	0	432.000	0	0	1.000	0	0
Enerji	0	0	0	0	0	10.344.000	17.762.000
Ulaştırma - haberleşme	5.374.000	6.436.000	2.757.000	9.567.000	5.550.000	2.770.000	2.056.000
Turizm	0	0	0	1.921.000	0	0	0
Konut	0	0	0	52.000	0	70.000	0
Eğitim	1.113.000	2.190.000	2.800.000	9.231.000	14.373.000	19.490.000	29.954.000
Sağlık	1.500.000	3.000.000	3.000.000	0	2.500.000	2.750.000	5.600.000
Diğer Kamu Hizmetleri	50.000	141.000	4.645.000	3.186.000	4.776.000	4.923.000	29.558.000

Kaynak: Cumhurbaşkanlığı Strateji ve Bütçe Başkanlığı (<http://www.sbb.gov.tr>)**Kamu Yatırım Tahsisleri**

Cari fiyatlarla TL

	2013	2014	2015	2016	2017	2018	2019
Toplam	137.825.000	402.399.000	237.768.000	212.650.000	242.307.000	97.510.000	66.518.000
Tarım	30.431.000	22.671.000	34.524.000	41.223.000	39.133.000	18.500.000	1.550.000
Madencilik	10.646.000	314.496.000	99.881.000	49.151.000	53.083.000	1.000.000	1.000.000
İmalat	1.000	0	89.000	0	0	0	0
Enerji	10.858.000	1.176.000	14.158.000	28.152.000	21.506.000	10.000.000	0
Ulaştırma - haberleşme	2.683.000	3.247.000	3.288.000	45.000	2.473.000	0	0
Turizm	0	0	0	0	0	0	0
Konut	0	150.000	100.000	0	0	0	0
Eğitim	40.212.000	37.193.000	48.040.000	58.346.000	74.115.000	18.010.000	21.050.000
Sağlık	5.950.000	11.350.000	23.802.000	25.856.000	39.500.000	50.000.000	42.918.000
Diğer Kamu Hizmetleri	37.044.000	12.116.000	13.886.000	9.877.000	12.497.000	0	0

Kaynak: Cumhurbaşkanlığı Strateji ve Bütçe Başkanlığı (<http://www.sbb.gov.tr>)

Kamu Yatırım Harcamaları

TL

	2002	2003	2004	2005	2006	2007	2008
Toplam	28.273.264	29.322.428	41.552.209	46.298.552	73.492.625	83.801.785	176.280.591
Tarım	6.422.649	7.416.795	11.024.673	11.285.831	10.982.949	8.331.460	9.861.641
Madencilik	1.887.000	575.270	4.287.712	8.984.129	9.953.283	17.364.796	84.228.525
İmalat	14.387	293.913	354.215	293.521	72.730	699.297	557.180
Enerji	3.276.877	3.665.400	2.578.138	6.860.139	15.686.425	9.894.073	19.125.651
Ulaştırma	9.972.000	12.064.050	14.088.894	11.638.122	20.577.714	29.317.771	49.246.996
Haberleşme	240.565	517.297	290.892	0	0	0	159.299
Turizm	198.028	35.345	0	48.667	478.200	536.109	0
Konut	52.793	10.087		141.298	24.435	0	57.832
Eğitim	4.011.080	3.100.281	6.961.898	5.417.318	6.703.209	9.633.225	9.110.764
Sağlık	304.520	427.187	737.696	423.170	732.815	2.490.409	607.317
Diğer Kamu Hizmetleri	1.893.365	1.216.803	1.228.091	1.206.357	8.280.866	5.534.645	3.325.386
DKH İktisadi	693.869	1.017.380	947.935	337.634	2.458.097	1.103.026	827.822
DKH Sosyal	1.199.496	199.423	280.156	868.723	5.822.769	4.431.619	2.497.564

KÖYDES ve BELDES dahildir.

Belediye yatırımlarını kapsamaz.

Kaynak: İl Planlama ve Koordinasyon Müdürlüğü

Kamu Yatırım Harcamaları

TL

	2009	2010	2011	2012	2013	2014	2015
Toplam	160.210.094	157.252.552	165.828.636	239.827.535	226.594.170	320.816.054	337.192.257
Tarım	6.532.502	9.402.520	20.855.336	28.342.884	39.205.699	29.146.882	49.556.066
Madencilik	19.534.000	14.756.000	26.054.464	113.722.121	10.941.367	65.229.375	47.980.440
İmalat	72.750	185.483	90.850	0	33.357	37.537	51.633
Enerji	50.633.539	14.313.586	8.751.528	4.927.275	1.520.450	8.411.000	22.965.304
Ulaştırma	55.182.517	93.302.848	80.565.009	48.512.974	53.347.039	63.139.838	68.936.559
Haberleşme	0	0	48.740	0	0	0	0
Turizm	0	0	19.776	138.822	156.356	1.388.185	5.880.855
Konut	0	63.596	96.564	0	36.580	87.320	258.740
Eğitim	25.541.794	22.842.483	20.585.834	29.046.444	46.175.812	40.867.235	72.069.090
Sağlık	206.038	180.871	485.916	628.201	9.968.936	25.314.871	30.998.359
Diğer Kamu Hizmetleri	2.506.954	2.205.165	8.274.619	14.508.814	65.208.574	87.193.811	38.495.211
DKH İktisadi	1.546.166	610.131	1.323.485	1.811.940	10.461.040	3.716.810	11.638.471
DKH Sosyal	960.788	1.595.034	6.951.134	12.696.874	54.747.534	83.477.001	26.856.740

KÖYDES ve BELDES dahildir.

Belediye yatırımlarını kapsamaz.

Kaynak: İl Planlama ve Koordinasyon Müdürlüğü

Kamu Yatırım Harcamaları TL

	2016	2017	2018	2019	2020	2021	2022
Toplam	302.895.315	395.160.059	357.673.589	569.857.849	698.475.047	1.143.219.557	3.131.012.394
Tarım	67.863.708	64.324.290	61.101.815	24.686.766	11.519.102	26.856.305	60.024.797
Madencilik	39.770.164	45.005.183	5.897.128	65.363.732	76.524.241	167.289.452	439.715.534
İmalat	68.453	269.633	95.536	166.224	180.010	9.997	96.393
Enerji	51.655.354	71.789.800	93.229.161	102.168.912	3.392.122	26.006.149	54.968.694
Ulaştırma	27.360.509	55.802.903	64.823.649	196.669.628	485.375.597	712.922.043	1.828.556.491
Haberleşme	0	0	0	0	0	0	0
Turizm	3.095.094	2.267.190	1.971.133	1.004.346	2.269.031	4.638.478	1.100.000
Konut	19.870	176.430	92.368	98.896	0	1.500.000	250.000
Eğitim	24.569.507	62.282.005	54.675.443	64.551.622	40.856.159	101.149.115	211.930.652
Sağlık	18.857.058	34.470.784	40.665.204	39.036.053	26.813.137	31.454.423	100.374.943
Diğer Kamu Hizmetleri	69.635.598	58.771.841	35.122.152	76.111.670	51.545.648	71.393.596	433.994.890
DKH İktisadi	9.666.087	29.269.710	4.760.027	12.233.299	2.705.881	9.123.131	12.602.332
DKH Sosyal	59.969.511	29.502.131	30.362.125	63.878.371	48.839.767	62.270.465	421.392.558

KÖYDES ve BELDES dahildir.

Belediye yatırımlarını kapsamaz.

Kaynak: İl Planlama ve Koordinasyon Müdürlüğü

Kamu Yatırım Harcamaları TL

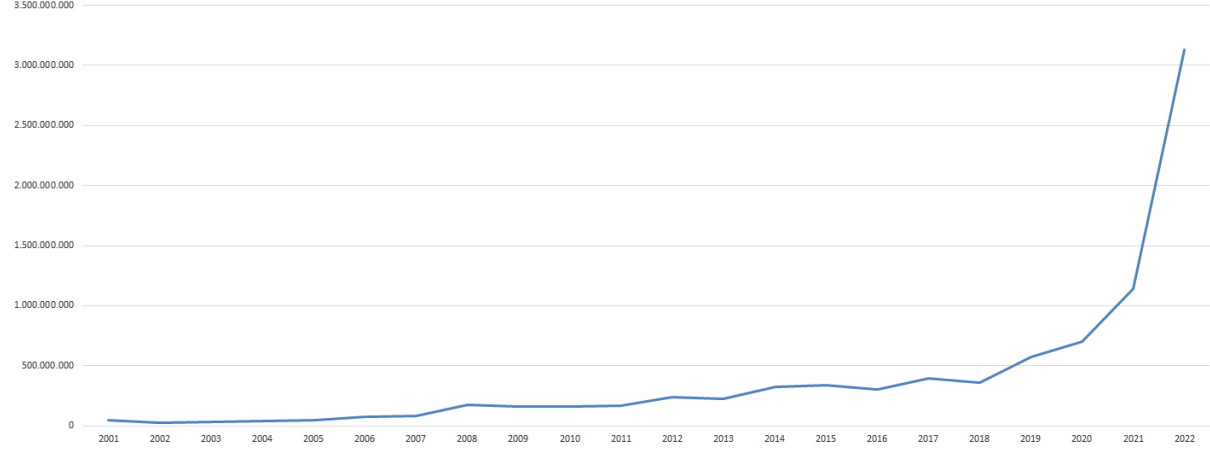

GSYH, Kamu Yatırımları, Bütçe Sermaye Giderleri ve Büyüme İlişkisi

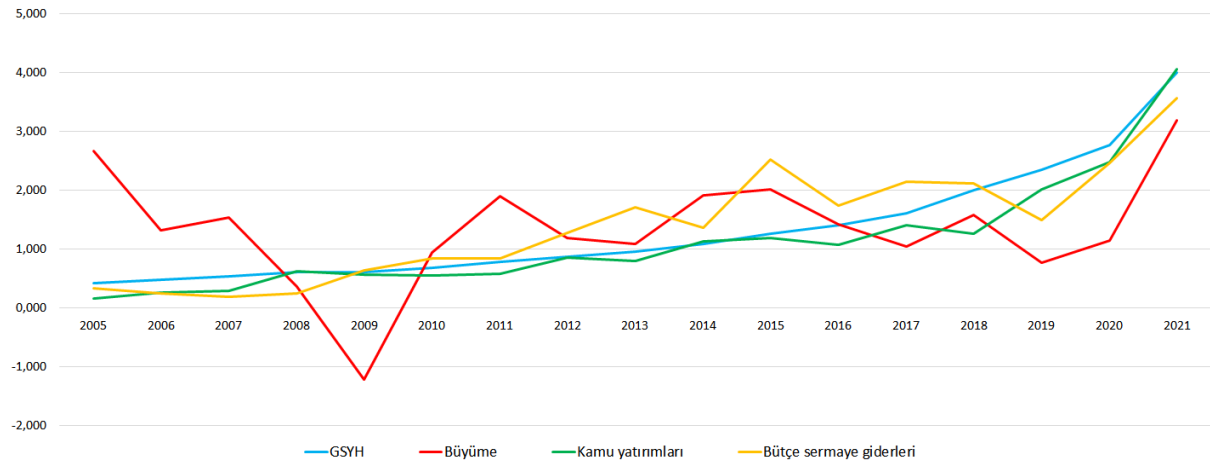

Grafik, gerçek değerlerin standart sapmaları hesaplanarak oluşturulmuştur.

Seçilmiş Kamu Gelir ve Giderleri Göstergeleri

K: Kaynak, A: TR21'in 26 bölge içerisindeki sırası, B: İllerin 81 İl içerisindeki sırası

	K	Yıl	Türkiye	TR21	A	Tekirdağ	B	Edirne	B	Kırklareli	B
Merkezi yönetim bütçe gelirleri tahsilatı (bin TL)	2	2022	2.802.355.209	40.292.077	9	33.021.502	10	4.771.389	30	2.499.186	45
	2	2021	1.402.038.111	19.035.594	9	14.952.037	9	2.476.348	30	1.607.209	43
	2	2020	1.028.445.527	12.036.131	9	8.952.807	9	2.090.272	27	993.052	45
	2	2019	875.279.586	11.059.147	9	8.708.634	9	1.460.273	30	890.240	41
	2	2018	757.996.435	10.608.921	9	8.395.078	9	1.416.281	29	797.562	47
	2	2017	630.489.857	7.998.629	9	6.058.557	9	1.287.412	28	652.660	46
Kişi başına merkezi yönetim bütçe gelirleri tahsilatı (TL)	2	2022	32.861	20.915	7	28.904	7	11.505	16	6.766	35
	2	2021	16.557	10.062	7	13.429	8	6.009	18	4.387	29
	2	2020	12.300	6.504	6	8.281	7	5.126	13	2.745	31
	2	2019	10.526	6.039	5	8.251	6	3.528	16	2.460	30
	2	2018	9.243	5.886	5	8.151	5	3.442	16	2.210	32
	2	2017	7.802	4.523	5	6.026	6	3.164	12	1.833	33
Genel bütçe vergi gelirleri tahsilatı (bin TL)	2	2022	2.353.285.988	37.512.120	8	31.715.183	10	3.722.968	31	2.073.969	44
	2	2021	1.164.988.132	17.650.620	8	14.312.782	9	1.945.597	33	1.392.241	41
	2	2020	833.250.502	11.056.640	8	8.507.320	9	1.711.152	28	838.168	45
	2	2019	673.859.718	9.845.527	9	8.015.792	9	1.096.556	31	733.179	41
	2	2018	621.536.356	9.566.685	8	7.890.395	9	1.042.169	32	634.121	45
	2	2017	536.617.206	7.375.152	8	5.779.996	9	1.035.827	28	559.329	44
Kişi başına genel bütçe vergi gelirleri (TL)	2	2022	27.595	19.472	7	27.761	7	8.977	19	5.615	34
	2	2021	13.757	9.330	7	12.855	8	4.721	24	3.800	28
	2	2020	9.965	5.975	6	7.869	7	4.196	13	2.317	28
	2	2019	8.104	5.377	5	7.595	6	2.649	20	2.026	29
	2	2018	7.579	5.308	5	7.661	5	2.532	20	1.757	30
	2	2017	6.640	4.171	5	5.749	6	2.546	13	1.571	31
Merkezi yönetim bütçe giderleri (bin TL)	2	2022	2.941.420.394	21.188.120	22	9.558.557	34	6.912.557	43	4.717.006	58
	2	2021	1.603.545.136	11.553.727	22	5.168.162	33	3.794.911	43	2.590.654	59
	2	2020	1.203.737.135	9.081.850	22	4.022.951	34	2.871.724	46	2.187.175	57
	2	2019	1.000.026.856	7.724.224	22	3.511.744	34	2.484.862	46	1.727.618	61
	2	2018	830.809.401	6.486.567	23	2.937.077	35	2.247.247	44	1.302.243	66
	2	2017	678.269.193	5.440.035	23	2.372.075	35	2.016.744	41	1.051.216	67
Merkezi yönetim bütçe giderlerinin Türkiye içindeki payı (yüzde)	2	2022	100	0,72		0,32		0,24		0,16	
	2	2021	100	0,72		0,32		0,24		0,16	
	2	2020	100	0,75		0,33		0,24		0,18	
	2	2019	100	0,77		0,35		0,25		0,17	
	2	2018	100	0,78		0,35		0,27		0,16	
	2	2017	100	0,80		0,35		0,30		0,15	
Kişi başına merkezi yönetim bütçe giderleri (TL)	2	2022	34.492	10.998	18	8.367	80	16.668	20	12.771	43
	2	2021	18.936	6.107	18	4.642	80	9.208	20	7.071	42
	2	2020	14.396	4.908	19	3.721	80	7.043	22	6.046	38
	2	2019	12.026	4.218	21	3.327	80	6.003	25	4.775	50
	2	2018	10.131	3.599	22	2.852	80	5.461	20	3.609	66
	2	2017	8.393	3.076	21	2.359	80	4.957	18	2.952	67
2	2016	7.318	2.908	19	2.143	79	4.927	15	2.720	69	

2 Hazine ve Maliye Bakanlığı (https://muhasabat.hmb.gov.tr/genel-yonetim-mali-istatistikleri)

3 Gelir İdaresi Başkanlığı (https://www.gib.gov.tr/yarim-ve-kaynaklar/istatistikler)

5 Cumhurbaşkanlığı Strateji ve Bütçe Başkanlığı (https://www.sbb.gov.tr/yatirimlarin-illere-gore-dagilimi/)

Seçilmiş Kamu Gelir ve Giderleri Göstergeleri

K: Kaynak, A: TR21'in 26 bölge içerisindeki sırası, B: İllerin 81 İl içerisindeki sırası

	K	Yıl	Türkiye	TR21	A	Tekirdağ	B	Edirne	B	Kırklareli	B
Yerel yönetimler bütçe gelirleri (bin TL)	2	2022	468.146.735	9.690.758	17	6.070.659	18	1.934.549	47	1.685.550	52
	2	2021	241.587.962	4.896.301	18	3.083.241	18	971.454	48	841.606	59
	2	2020	173.930.430	3.503.056	18	2.172.909	18	710.175	47	619.972	54
	2	2019	151.241.768	2.978.562	18	1.786.961	19	659.222	45	532.379	56
	2	2018	157.938.576	3.034.635	19	1.931.568	17	594.388	51	508.679	58
	2	2017	133.766.501	2.668.455	17	1.686.118	19	512.452	49	469.885	54
Yerel yönetim bütçe gelirlerinin Türkiye içindeki payı (yüzde)	2	2022	100	2,07		1,30		0,41		0,36	
	2	2021	100	2,03		1,28		0,40		0,35	
	2	2020	100	2,01		1,25		0,41		0,36	
	2	2019	100	1,97		1,18		0,44		0,35	
	2	2018	100	1,92		1,22		0,38		0,32	
	2	2017	100	1,99		1,26		0,38		0,35	
Kişi başına yerel yönetimler bütçe gelirleri (TL)	2	2022	5.490	5.030	12	5.314	23	4.665	42	4.564	45
	2	2021	2.853	2.588	15	2.769	24	2.357	50	2.297	54
	2	2020	2.080	1.893	13	2.010	22	1.742	48	1.714	52
	2	2019	1.819	1.627	13	1.693	28	1.593	37	1.471	50
	2	2018	1.926	1.684	14	1.875	21	1.444	57	1.410	65
	2	2017	1.655	1.509	12	1.677	15	1.260	61	1.320	54
Yerel yönetimler bütçe giderleri (bin TL)	2	2022	509.769.495	9.528.045	21	5.704.469	21	2.083.683	47	1.739.894	53
	2	2021	235.826.323	4.905.100	18	2.919.057	19	1.131.386	42	854.657	52
	2	2020	173.001.339	3.726.305	18	2.206.820	18	889.145	38	630.340	52
	2	2019	163.138.373	3.316.223	18	1.979.976	16	744.576	44	591.671	55
	2	2018	183.658.007	3.592.247	19	2.343.942	17	652.111	54	596.194	58
	2	2017	151.262.912	2.867.745	18	1.808.040	19	567.315	46	492.390	58
Yerel yönetim bütçe giderlerinin Türkiye içindeki payı (yüzde)	2	2022	100	1,87		1,12		0,41		0,34	
	2	2021	100	2,08		1,24		0,48		0,36	
	2	2020	100	2,15		1,28		0,51		0,36	
	2	2019	100	2,03		1,21		0,46		0,36	
	2	2018	100	1,96		1,28		0,36		0,32	
	2	2017	100	1,90		1,20		0,38		0,33	
Kişi başına yerel yönetimler bütçe gideri (TL)	2	2022	5.978	4.946	16	4.993	41	5.024	37	4.711	52
	2	2021	2.785	2.593	11	2.622	27	2.745	20	2.333	49
	2	2020	2.069	2.014	7	2.041	22	2.181	13	1.743	44
	2	2019	1.962	1.811	10	1.876	20	1.799	27	1.635	41
	2	2018	2.240	1.993	13	2.276	18	1.585	67	1.652	62
	2	2017	1.872	1.622	13	1.798	17	1.394	58	1.383	61
Yerel yönetimler yatırım harcamaları (sermaye giderleri + sermaye transferleri) (bin TL)	2	2022	182.211.182	2.963.890	22	1.677.784	23	734.803	49	551.303	55
	2	2021	72.178.179	1.536.589	18	932.092	18	379.543	38	224.954	60
	2	2020	46.559.736	1.084.415	16	634.529	13	297.135	32	152.751	52
	2	2019	46.721.777	856.337	20	489.572	17	213.679	43	153.086	56
	2	2018	76.479.408	1.416.204	21	975.529	18	214.889	62	225.786	61
	2	2017	60.802.257	1.057.910	20	700.705	20	181.607	58	175.598	59
2	2016	43.050.784	748.569	18	486.765	17	148.727	50	113.077	65	

2 Hazine ve Maliye Bakanlığı (https://muhasabat.hmb.gov.tr/genel-yonetim-mali-istatistikleri)

3 Gelir İdaresi Başkanlığı (https://www.gib.gov.tr/yarim-ve-kaynaklar/istatistikler)

5 Cumhurbaşkanlığı Strateji ve Bütçe Başkanlığı (https://www.sbb.gov.tr/yatirimlarin-illere-gore-dagilimi/)

Seçilmiş Kamu Gelir ve Giderleri Göstergeleri

K: Kaynak, A: TR21'in 26 bölge içerisindeki sırası, B: İllerin 81 İl içerisindeki sırası

	K	Yıl	Türkiye	TR21	A	Tekirdağ	B	Edirne	B	Kırklareli	B
Yerel yönetimler yatırım harcamalarının Türkiye içindeki payı (sermaye giderleri + sermaye transferleri) (yüzde)	2	2022	100	1,63		0,92		0,40		0,30	
	2	2021	100	2,13		1,29		0,53		0,31	
	2	2020	100	2,33		1,36		0,64		0,33	
	2	2019	100	1,83		1,05		0,46		0,33	
	2	2018	100	1,85		1,28		0,28		0,30	
	2	2017	100	1,74		1,15		0,30		0,29	
	2	2016	100	1,74		1,13		0,35		0,26	
Kişi başına yerel yönetimler yatırım harcamaları (sermaye giderleri + sermaye transferleri) (TL)	2	2022	2.137	1.538	22	1.469	57	1.772	36	1.493	55
	2	2021	852	812	10	837	23	921	19	614	57
	2	2020	557	586	5	587	19	729	10	422	49
	2	2019	562	468	15	464	40	516	31	423	47
	2	2018	933	786	15	947	23	522	68	626	62
	2	2017	752	598	15	697	24	446	60	493	52
	2	2016	539	434	16	500	28	370	55	322	64
Gelir vergisi faal mükellef sayısı	3	2022	2.364.625	52.292	18	30.893	19	11.241	40	10.158	43
	3	2021	2.235.576	49.067	18	28.669	19	10.669	36	9.729	43
	3	2020	2.086.100	46.530	18	27.038	19	10.216	36	9.276	43
	3	2019	1.964.548	44.260	17	25.593	19	9.830	36	8.837	41
	3	2018	1.920.586	43.778	17	25.386	19	9.568	36	8.824	40
	3	2017	1.877.128	42.398	17	24.568	19	9.291	36	8.539	40
	3	2016	1.819.492	41.060	17	23.694	19	8.930	36	8.436	40
Gelir vergisi faal mükellef sayısı / nüfus	3	2022	2,77	2,71	9	2,70	21	2,71	20	2,75	19
	3	2021	2,64	2,59	9	2,57	21	2,59	20	2,66	17
	3	2020	2,49	2,51	9	2,50	20	2,51	19	2,56	16
	3	2019	2,36	2,42	9	2,42	18	2,37	21	2,44	16
	3	2018	2,34	2,43	9	2,46	15	2,32	21	2,45	16
	3	2017	2,32	2,40	9	2,44	15	2,28	22	2,40	16
	3	2016	2,28	2,38	8	2,44	12	2,22	22	2,40	15
Kamu yatırım tahsisleri (cari fiyatlarla TL)	5	2022									
	5	2021									
	5	2020									
	5	2019	71.508.195.000	227.447.000	22	57.995.000	58	102.934.000	38	66.518.000	50
	5	2018	94.953.641.000	428.021.000	25	158.349.000	43	172.162.000	38	97.510.000	53
	5	2017	94.518.347.000	1.217.342.000	18	595.744.000	21	379.291.000	38	242.307.000	51
	5	2016	76.606.214.000	1.063.371.000	15	501.320.000	15	349.401.000	28	212.650.000	53
Kamu yatırım tahsislerinin Türkiye içindeki payı (yüzde)	5	2022									
	5	2021									
	5	2020									
	5	2019	100	0,32		0,08		0,14		0,09	
	5	2018	100	0,45		0,17		0,18		0,10	
	5	2017	100	1,29		0,63		0,40		0,26	
	5	2016	100	1,39		0,65		0,46		0,28	
Kişi başına kamu yatırım tahsisleri (cari fiyatlarla TL)	5	2022									
	5	2021									
	5	2020									
	5	2019	860	124	23	55	76	249	26	184	43
	5	2018	1.158	237	21	154	69	418	21	270	43
	5	2017	1.170	688	11	593	44	932	19	681	34
	5	2016	960	616	8	515	38	870	11	605	27

2 Hazine ve Maliye Bakanlığı (https://muhasabat.hmb.gov.tr/genel-yonetim-mali-istatistikleri)

3 Gelir İdaresi Başkanlığı (https://www.gib.gov.tr/yarim-ve-kaynaklar/istatistikler)

5 Cumhurbaşkanlığı Strateji ve Bütçe Başkanlığı (https://www.sbb.gov.tr/yatirimlarin-illere-gore-dagilimi/)