



T.C. KIRKLARELİ VALİLİĞİ



Kirklareli İl Koordinasyon Kurulu Toplantısı

02 Ekim 2024

Katılımcı Listesi

- 1 Babaeski Kaymakamlığı
- 2 Demirköy Kaymakamlığı
- 3 Kofçaz Kaymakamlığı
- 4 Lüleburgaz Kaymakamlığı
- 5 Pehlivanköy Kaymakamlığı
- 6 Pınarhisar Kaymakamlığı
- 7 Vize Kaymakamlığı

- 8 3000 İl Özel İdaresi
- 9 3001 Kırklareli Belediye Bşk.lığı
- 10 3002 İnece Belediye Bşk.lığı
- 11 3003 Kavaklı Belediye Bşk.lığı
- 12 3004 Üsküp Belediye Başkanlığı
- 13 3005 Babaeski Belediye Bşk.lığı
- 14 3006 Alpullu Belediye Bşk.lığı
- 15 3007 Büyükmandıra Belediye Bşk.lığı
- 16 3008 Karahalil Belediye Bşk.lığı
- 17 3009 Demirköy Belediye Bşk.lığı
- 18 3010 İğneada Belediye Bşk.lığı
- 19 3011 Kofçaz Belediye Bşk.lığı
- 20 3012 Lüleburgaz Belediye Bşk.lığı
- 21 3013 Ahmetbey Belediye Bşk.lığı
- 22 3014 Büyükkarıştıran Belediye Bşk.lığı
- 23 3015 Evrensekiz Belediye Bşk.lığı
- 24 3016 Pehlivanköy Belediye Bşk.lığı
- 25 3017 Pınarhisar Belediye Bşk.lığı
- 26 3018 Kaynarca Belediye Bşk.lığı
- 27 3019 Vize Belediye Bşk.lığı
- 28 3020 Çakıllı Belediye Bşk.lığı
- 29 3021 Kiyıköy Belediye Bşk.lığı

- 1 0090 İl Müftülüğü
- 2 0201 Aile ve Sosyal Hiz. İl Md.lüğü
- 3 0302 Çalışma ve İş Kurumu İl Md.lüğü
- 4 0302 Sosyal Güvenlik İl Md.lüğü
- 5 0401 Çevre, Şehircilik ve İklim Değişikliği İl Md.lüğü
- 6 0402 Tapu ve Kadastro XIV. Bölge Md.lüğü
- 7 0402 Kadastro Md.lüğü
- 8 0404 İller Bankası İstanbul Bölge Müdürlüğü
- 9 0405 Meteoroloji Md.lüğü
- 10 0601 TOKİ
- 11 0601 BOTAŞ Şube Md.lüğü
- 12 0602 MTA Marmara Bölge Md.lüğü
- 13 0603 TEİAŞ 20. Bölge Müdürlüğü
- 14 0604 TP Trakya Bölge Md.lüğü
- 15 0701 Gençlik ve Spor İl Md.lüğü
- 16 0801 Defterdarlık
- 17 1001 İl Afet ve Acil Durum Md.lüğü
- 18 1001 İl Kültür ve Turizm Md.lüğü
- 19 1002 Edirne Vakıflar Bölge Md.lüğü
- 20 1101 İl Milli Eğitim Md.lüğü
- 21 1301 İl Sağlık Md.lüğü
- 22 1401 Sanayi ve Teknoloji İl Md.lüğü
- 23 1402 Trakya Kalkınma Ajansı
- 24 1403 Kırklareli OSB Müdürlüğü
- 25 1403 Büyükkarıştıran OSB Müdürlüğü
- 26 1403 Evrensekiz OSB Müdürlüğü
- 27 1501 İl Tarım ve Orman Md. lüğü
- 28 1502 Atatürk TSTMA Enstitüsü Md.lüğü
- 29 1504 Tarım ve Orman Bakanlığı 1. Böl. Md.lüğü

- 30 1504 Doğa Koruma ve Milli Parklar Şube Md.lüğü
- 31 1505 DSİ 11. Bölge Md.lüğü
- 32 1505 DSİ 112. Sube Md.lüğü
- 33 1506 İstanbul Orman Bölge Md.lüğü
- 34 1507 Kırklareli Orman İşletme Md.lüğü
- 35 1508 Demirköy Orman İşletme Md.lüğü
- 36 1509 Vize Orman İşletme Md.lüğü
- 37 1510 L.burgaz Fidanlık Md.lüğü
- 38 1503 TMO Başmüdürlüğü
- 39 1701 Karayolları 1. Bölge Müdürlüğü
- 40 1701 Karayolları 15. Şube Şefliği
- 41 1702 PTT Başmüdürlüğü
- 42 1703 TCDD 1. Bölge Md.lüğü
- 43 1704 Ulaştırma ve Altyapı 1. Bölge Md.lüğü
- 44 2900 Kırklareli Üniversitesi Rektörlüğü
- 45 TREDAS Kırklareli İşletme Md.lüğü

- 1 Kırklareli Baro Bşk.lığı
- 2 Kırklareli Ticaret ve Sanayi Odası
- 3 Babaeski Ticaret ve Sanayi Odası
- 4 Lüleburgaz Ticaret ve Sanayi Odası
- 5 Kırklareli Ticaret Borsası
- 6 Babaeski Ticaret Borsası
- 7 Lüleburgaz Ticaret Borsası
- 8 Esnaf ve Sanatkarlar Odaları Birliği



Gündem

Vali Uğur TURAN'ın Açılış Konuşması
Kuruluşların 2024 Yılı Yatırımları ve İl Afet Risk
Azaltma Planıyla ilgili Çalışmaları Hakkında Bilgi
Vermesi
Kapanış

Görüşme Sırası

- 1 Karayolları 1. Bölge Müdürlüğü
- 2 DSİ 11. Bölge Müdürlüğü
- 3 İller Bankası İstanbul Bölge Müdürlüğü
- 4 Ulaştırma ve Altyapı 1. Bölge Müdürlüğü
- 5 İstanbul Orman Bölge Müdürlüğü
- 6 TCDD 1. Bölge Müdürlüğü
- 7 MTA Marmara Bölge Müdürlüğü
- 8 Edirne Vakıflar Bölge Müdürlüğü
- 9 TEİAŞ 20. Bölge Müdürlüğü
- 10 TP Trakya Bölge Müdürlüğü
- 11 Kırklareli Üniversitesi Rektörlüğü
- 12 İl Özel İdaresi
- 13 Aile ve Sosyal Hizmetler İl Müdürlüğü
- 14 Gençlik ve Spor İl Müdürlüğü
- 15 İl Kültür ve Turizm Müdürlüğü
- 16 İl Milli Eğitim Müdürlüğü
- 17 İl Sağlık Müdürlüğü
- 18 Sanayi ve Teknoloji İl Müdürlüğü
- 19 İl Tarım ve Orman Müdürlüğü
- 20 Atatürk TSTMA Enstitüsü Müdürlüğü



KIRKLARELİ

Arama Filtreleri

İlçe	Harcama Yılı
Tümü	2024
İl Adı	Proje Sahibi Kuruluş
Tümü	Tümü
Proje Sektörü	
Tümü	
Proje Durumu	
Tümü	
Proje Alt Durumu	
Tümü	
Proje İzlemede Mi ?	
E	H

222

Toplam Proje Sayısı

40.129.564.514

Toplam Proje Tutarı

6.470.302.763

Toplam Yıl Ödeneği

%48,63

Nakdi Gerçekleşme Oranı

%16,55

Dönem Nakdi Gerçekleşme Oranı

%48,60

Yılı Harcama Oranı

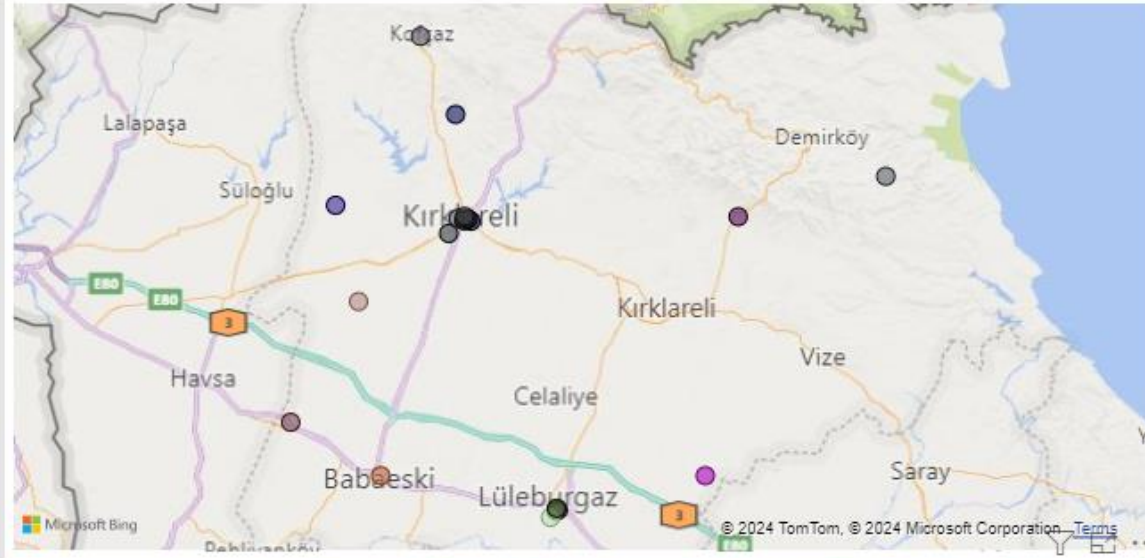

Proje Sektörü	Proje Sayısı
Diğer Kamu Hizmetleri-İktisadi	5
Diğer Kamu Hizmetleri-Sosyal	52
Eğitim	23
Enerji	15
İmalat	2
Konut	1
Toplam	222

Proje Yeri İlçe	Toplam Proje Tutan	Proje Sayısı
BABAESKİ	573.377.992	17
DEMİRKÖY	242.859.907	14
KOÇAZ	1.785.750.917	14
LÜLEBURGAZ	4.807.987.304	42
Merkez	10.245.372.797	78
MUHTELİF İLÇE	21.696.333.005	32
Toplam	40.129.564.514	222

Yatırımcı Kuruluş	Proje Sayısı	Toplam Yıl Ödeneği	Toplam Proje Tutan	Önceki Yıllar Toplam Harcaması	Yılı
BÜYÜKKARIŞTIRAN BELEDİYE BAŞKANLIĞI	1	2.649.480	2.649.480		0
EDİRNE VAKIFLAR BÖLGE MÜDÜRLÜĞÜ	1	1	4.222.767		0
EVRENSEKİZ BELEDİYE BAŞKANLIĞI	1	979.425	979.425		0
KOÇAZ BELEDİYE BAŞKANLIĞI	3	2.200.000	2.200.000		0
PEHLİVANKÖY BELEDİYE BAŞKANLIĞI	3	3	28.800.000		0
TAPU VE KADASTRO XIV. (EDİRNE) BÖLGE MÜDÜRLÜĞÜ	1	1	1		0
Toplam	222	6.470.302.763	40.129.564.514	16.372.321.062	

Bakanlık Adı
AİLE VE SOSYAL HİZMETLER BAKANLIĞI
ÇEVRE, ŞEHİRCİLİK VE İKLİM DEĞİŞİKLİĞİ BAKANLIĞI
ENERJİ VE TABİİ KAYNAKLAR BAKANLIĞI
GENÇLİK VE SPOR BAKANLIĞI
İÇİŞLERİ BAKANLIĞI
Toplam

Sektör Bazında Dağılım

Sektörel Dağılım

Arama Filtreleri

İlçe

Tümü

Harcama Yılı

2024

Proje Sahibi Kuruluş

Tümü

Proje Durumu

Tümü

Proje Alt Durumu

Tümü

Proje İzlemede Mi ?

E

H

İlçe	Toplam Proje Tutarı	Proje Sayısı
BABAESKİ	573.377.992	17
DEMİRKÖY	242.859.907	14
KOÇAZ	1.785.750.917	14
LÜLEBURGAZ	4.807.987.304	42
Merkez	10.245.372.797	78
MUHTELİF İLÇE	21.696.333.005	32
PEHLİVANKÖY	28.800.001	4
PINARHİSAR	177.304.898	6
TOPLAM	40.129.564.514	222

222

Toplam Proje Sayısı

40.129.564.514

Toplam Proje Tutarı

6.470.302.763

Toplam Yıl Ödeneği

%48,63

Nakdi Gerçekleşme Oranı

%48,60

Yılı Harcama Oranı

Proje Sektörü	Proje Sayısı	Toplam Yıl Ödeneği	Toplam Proje Tutarı	Önceki Yıllar Toplam Harcaması	Yılı Harcama Tutarı	Toplam Harcama Tutarı	Nakdi Gerçekleşme Oranı
Ulaştırma - Haberleşme	35	4.198.267.538	24.198.537.655	14.734.109.519	1.823.538.516	16.557.648.035	
Tarım	61	268.839.371	7.445.168.194	200.785.289	138.929.053	339.714.342	
Sağlık	18	118.520.035	2.845.149.721	299.026.466	113.682.122	412.708.588	
Diğer Kamu Hizmetleri-Sosyal	52	657.634.748	2.763.995.128	794.389.239	486.192.856	1.280.582.095	
Eğitim	23	344.637.394	1.048.109.795	256.685.839	205.440.371	462.126.210	
Enerji	15	125.649.141	1.023.078.705	53.151.030	39.081.133	92.232.163	
Madencilik	8	702.259.636	702.259.636	0	301.851.060	301.851.060	
Konut	1	26.843.628	57.723.240	16.282.512	26.843.628	43.126.140	
Diğer Kamu Hizmetleri-İktisadi	5	24.323.084	25.527.545	1.204.461	6.346.396	7.550.857	
İmalat	2	2.010.188	18.696.895	16.686.707	2.010.187	18.696.894	
Turizm	2	1.318.000	1.318.000	0	640.414	640.414	
Toplam	222	6.470.302.763	40.129.564.514	16.372.321.062	3.144.564.736	19.516.885.798	

Toplam Proje Sayısı

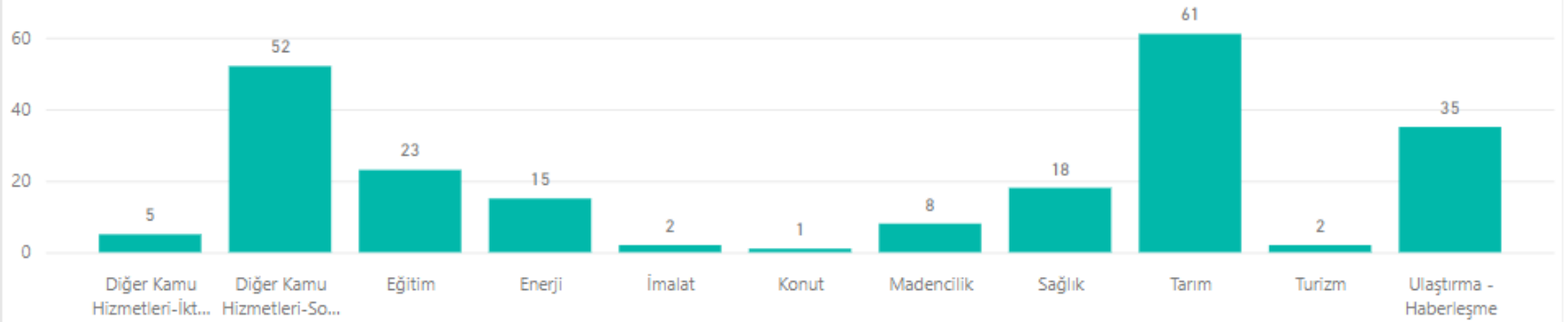

KIRKLARELİ

Arama Filtreleri

İlçe

Tümü

Harcama Yılı

2024

Proje Sahibi Kuruluş

Tümü

Proje Durumu

Tümü

Proje Alt Durumu

Tümü

Proje İzlemede Mi ?

E

H

Proje Sektörü

Proje Sayısı

Ulaştırma - Haberleşme	35
Turizm	2
Tarım	61
Sağlık	18
Madencilik	8
Konut	1
İmalat	2
Enerji	15
Toplam	222

222

Toplam Proje Sayısı

40.129.564.514

Toplam Proje Tutarı

6.470.302.763

Toplam Yıl Ödeneği

%48,63

Nakdi Gerçekleşme Oranı

%48,60

Yılı Harcama Oranı

İlçe	Proje Sayısı	Toplam Yıl Ödeneği	Toplam Proje Tutarı	Önceki Yıllar Toplam Harcaması	Yılı Harcama Tutarı	Toplam Harcama Tutarı	Nakdi Gerçekleşme Oranı	Yılı F
MUHTELİF İLÇE	32	3.988.675.483	21.696.333.005	12.286.467.672	1.597.776.676	13.884.244.348	%63,99	
Merkez	78	932.462.837	10.245.372.797	3.251.877.664	657.467.826	3.909.345.490	%38,16	
LÜLEBURGAZ	42	1.279.892.410	4.807.987.304	644.629.822	706.342.588	1.350.972.410	%28,10	
KOÇAZ	14	27.129.008	1.785.750.917	14.098.524	7.180.493	21.279.017	%1,19	
BABAESKİ	17	87.794.368	573.377.992	14.767.151	69.827.087	84.594.238	%14,75	
VİZE	15	64.516.446	571.777.693	46.691.541	47.493.883	94.185.424	%16,47	
DEMİRKÖY	14	88.832.202	242.859.907	70.491.021	58.476.183	128.967.204	%53,10	
PINARHİSAR	6	1.000.005	177.304.898	43.297.667	0	43.297.667	%24,42	
PEHLİVANKÖY	4	4	28.800.001	0	0	0	%0,00	
Toplam	222	6.470.302.763	40.129.564.514	16.372.321.062	3.144.564.736	19.516.885.798	%48,63	

İlçe Bazında Proje Sayısı

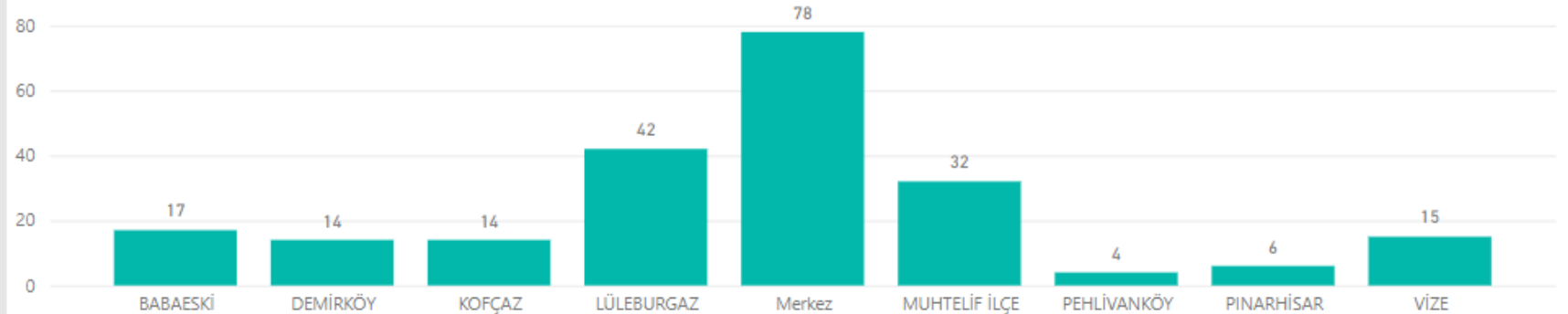

Dönemsel Harcama Dağılımı

KIRKLARELİ		222	40.129.564.514	19.516.885.798	6.470.302.763	3.144.564.736
		Proje Sayısı	Toplam Proje Tutarı	Toplam Harcama Tutarı	Toplam Yıl Ödeneği	Yılı Harcama Tutarı
İl Adı	Tümü	688.583.721	1.070.638.098	1.385.342.917	0	
İlçe	Tümü	1.Dönem Harcama Tutarı	2.Dönem Harcama Tutarı	3.Dönem Harcama Tutarı	4.Dönem Harcama Tutarı	
Proje Sahibi Kuruluş	Tümü	%10,64	%16,55	%21,41	%0,00	
Proje Sahibi Bakanlık	Tümü					
Harcama Yılı	2024					
Başlama Yılı	Tümü					
Bitiş Yılı	Tümü					
Proje Durumu	Tümü					
Proje Alt Durumu	Tümü					
Proje İzlemede Mi ?	E					
		● Toplam Yıl Ödeneği ● Yılı Harcama Tutarı				
		6.470.302.763		3.144.564.736		
Proje Yeri İlçe	Toplam Harcam...	Proje Sektörü	Toplam Harcama Tutarı	Toplam Harcama Yüzdesi	Bakanlık Adı	Toplam Harcama T...
BABAESKİ	84.594.238	Ulaştırma - Haberleşme	16.557.648.035	84,84%	ULAŞTIRMA VE ALTYAPI BAKANLIĞI	16.346.375.709
DEMİRKÖY	128.967.204	Diğer Kamu Hizmetleri-Sosyal	1.280.582.095	6,56%	SANAYİ VE TEKNOLOJİ BAKANLIĞI	1.056.088.314
KOÇGAZ	21.279.017	Eğitim	462.126.210	2,37%	SAĞLIK BAKANLIĞI	409.086.492
LÜLEBURGAZ	1.350.972.410	Sağlık	412.708.588	2,11%	TARIM VE ORMAN BAKANLIĞI	344.254.739
Merkez	3.909.345.490	Tarım	339.714.342	1,74%	YEREL YÖNETİMLER	306.337.460
MUHTELİF İLÇE	13.884.244.348	Madencilik	301.851.060	1,55%	ENERJİ VE TABİİ KAYNAKLAR BAKANLIĞI	299.058.093
PEHLİVANKÖY	0	Enerji	92.232.163	0,47%	GENÇLİK VE SPOR BAKANLIĞI	250.160.725
PINARHİSAR	43.297.667	Konut	43.126.140	0,22%	ÇEVRE, ŞEHİRCİLİK VE İKLİM DEĞİŞİKLİĞİ BAKA...	168.800.111
VİZE	94.185.424	İmalat	18.696.894	0,10%	ÜNİVERSİTELER	127.077.936
Toplam	19.516.885.798	Toplam	19.516.885.798	100,00%	MİLLİ EĞİTİM BAKANLIĞI	91.989.903
					Toplam	19.516.885.798
Proje Adı	Yatırımcı Kuruluş	Proje Durumu				
(BABAESKİ-HAMİTABAT) BRŞ N.-LÜLEBURGAZ ENERJİ İLETİM HATTI	TEİAŞ 20. BÖLGE MÜDÜRLÜĞÜ	İhale Aşamasında				
(EDİRNE - HAVSA) AYRIMI - HASKÖY - KIRKLARELİ BÖLÜNÜMÜŞ YOLU (2...	KARAYOLLARI 1. BÖLGE MÜDÜRLÜĞÜ	Devam Ediyor				
(KIRKLARELİ-PINARHİSAR) BRŞ. N.-KIRKLARELİ OSB EİH	TEİAŞ 20. BÖLGE MÜDÜRLÜĞÜ	İhale Aşamasında				
(PINARHİSAR - TRAÇİM) BRŞ. N. - PAGDER ASLAN OSB EİH (TTFO)	TEİAŞ 20. BÖLGE MÜDÜRLÜĞÜ	İhale Aşamasında				
(PINARHİSAR-VİZE) AYR.-DEMİRKÖY-İĞNEADA DEVLET YOLU YAPIMI (9...	KARAYOLLARI 1. BÖLGE MÜDÜRLÜĞÜ	Devam Ediyor				
(TRAÇİM-DEMİRKÖY) BRŞ. N.-EVRENCİK RES EİH (TTFO) 154 KV, 2X1272...	TEİAŞ 20. BÖLGE MÜDÜRLÜĞÜ	İhale Aşamasında				
ACİL ARAMA VE KURTARMA HİZMETLERİ	KIRKLARELİ İL ÖZEL İDARESİ	Devam Ediyor				
AHMETBEY 18. MADDE UYGULAMASI	AHMETBEY BELEDİYE BAŞKANLIĞI	Projeye Başlanmadı				
Toplam						

Yatırımcı Kuruluş Dağılımı

Arama Filtreleri

Proje Yeri İlçe

Tümü

Harcama Yılı

2024

Proje Sektörü

Tümü

Proje Durumu

Tümü

Proje Alt Durumu

Tümü

Proje Sahibi Kuruluş

Tümü

Proje İzlemede Mi ?

E

H

YİKOB/Özel İdare/Di...

Tümü

KIRDES Projesi Mi?

Tümü

KÖYDES Projesi Mi?

Tümü

IRAP Projesi Mi?

Tümü

178

Toplam Proje Sayısı

39.845.059.253

Toplam Proje Tutarı

6.269.652.111

Toplam Yıl Ödeneği

%48,52

Nakdi Gerçekleşme Oranı

%48,02

Yılı Harcama Oranı

Yatırımcı Kuruluş	Proje Sayısı	Toplam Yıl Ödeneği	Toplam Proje Tutarı	Önceki Yıllar Toplam Harcaması
DEREKÖY GÜMRÜK MÜDÜRLÜĞÜ	1	77.568	492.283	414.715
DSİ 11. BÖLGE MÜDÜRLÜĞÜ	42	220.266.322	7.347.330.790	198.742.772
EDİRNE VAKIFLAR BÖLGE MÜDÜRLÜĞÜ	1	1	4.222.767	0
İLLER BANKASI İSTANBUL BÖLGE MÜDÜRLÜĞÜ	7	61.393.141	169.658.066	108.264.921
İSTANBUL ORMAN BÖLGE MÜDÜRLÜĞÜ	6	28.764.000	28.764.000	0
KARAYOLLARI 1. BÖLGE MÜDÜRLÜĞÜ	7	1.235.739.381	9.735.934.274	7.262.803.172
KIRKLARELİ AİLE VE SOSYAL HİZMETLER İL MÜDÜRLÜĞÜ	7	4.333.264	255.772.426	3.358.487
KIRKLARELİ ATATÜRK TOPRAK SU VE TARIMSAL METEOROLOJİ ARAŞTIRMA ENSTİTÜSÜ MÜDÜRLÜĞÜ	1	1.294.588	4.025.334	1.689.750
KIRKLARELİ ÇEVRE, ŞEHİRCİLİK VE İKLİM DEĞİŞİKLİĞİ İL MÜDÜRLÜĞÜ	3	51.007.681	51.007.681	0
KIRKLARELİ GENÇLİK VE SPOR İL MÜDÜRLÜĞÜ	7	45.162.952	276.617.256	212.794.776
KIRKLARELİ İL EMNİYET MÜDÜRLÜĞÜ	2	14.085.847	14.642.285	557.448
Toplam	178	6.269.652.111	39.845.059.253	16.324.036.669

Proje Adı

Search

Yatırımcı Kuruluş	Proje Adı	Proje Sektörü	Proje Durumu
DEREKÖY GÜMRÜK MÜDÜRLÜĞÜ	DEREKÖY GÜMRÜK KAPISININ MODERNİZASYONU	Diğer Kamu Hizmetleri-İktisadi	Devam E
DSİ 11. BÖLGE MÜDÜRLÜĞÜ	İŞLETME VE ONARIM HİZMETLERİ	Madencilik	Devam E
DSİ 11. BÖLGE MÜDÜRLÜĞÜ	ARAZİ TOPLULAŞTIRMA VE TİGH PROJESİ	Tarım	Devam E
DSİ 11. BÖLGE MÜDÜRLÜĞÜ	ARAZİ TOPLULAŞTIRMA VE TİGH PROJESİ 2. KISIM	Tarım	Devam E
DSİ 11. BÖLGE MÜDÜRLÜĞÜ	BABAESKİ YENİMAHALLE TAŞKIN KORUMASI	Tarım	Devam E
DSİ 11. BÖLGE MÜDÜRLÜĞÜ	DEMİRKÖY SİVRİLER GÖLETİ VE SULAMASI (390.000 M3)(1.260 DEKAR)	Tarım	Devam E
Toplam			

Arama Filtreleri

Proje Sahibi Beledi...

Tümü

Harcama Yılı

2024

Proje Sahibi Kuruluş

Tümü

Proje Sektörü

Tümü

Proje Durumu

Tümü

Proje Alt Durumu

Tümü

Proje İzlemede Mi ?

E

İRAP Projesi Mi?

Tümü

44

Toplam Proje Sayısı

284.505.261

Toplam Proje Tutarı

200.650.652

Toplam Yıl Ödeneği

%64,05

Nakdi Gerçekleşme Oranı

%34,12

Dönem Nakdi Gerçekleşme Oranı

%66,76

Yılı Harcama Oranı

Proje Sahibi Kuruluş	Proje Sayısı	Toplam Yıl Ödeneği	Toplam Proje Tutarı	Önceki Yıllar Toplam Harcaması	Yılı Harcama Tutarı	Toplam Harcama Tutarı	Nakdi Gerç
AHMETBEY BELEDİYE BAŞKANLIĞI	7	18.175.694	21.153.336	2.977.642	3.330.972	6.308.614	
ALPULLU BELEDİYE BAŞKANLIĞI	1	16.903.512	16.903.512	0	16.903.512	16.903.512	
BABAESKİ BELEDİYE BAŞKANLIĞI	1	2.239.786	2.239.786	0	2.239.786	2.239.786	
BÜYÜKKARİŞTİRAN BELEDİYE BAŞKANLIĞI	1	2.649.480	2.649.480	0	0	0	
BÜYÜKMANDIRA BELEDİYE BAŞKANLIĞI	6	5.043.566	5.043.566	0	2.493.566	2.493.566	
DEMİRKÖY BELEDİYE BAŞKANLIĞI	4	10.148.864	12.384.612	2.235.748	2.129.423	4.365.171	
EVRENSEKİZ BELEDİYE BAŞKANLIĞI	1	979.425	979.425	0	0	0	
KIRKLARELİ BELEDİYE BAŞKANLIĞI	5	78.509.879	78.509.879	0	64.835.311	64.835.311	
Toplam	44	200.650.652	284.505.261	48.284.393	133.954.626	182.239.019	

Belediye Bazında Proje Sayısı

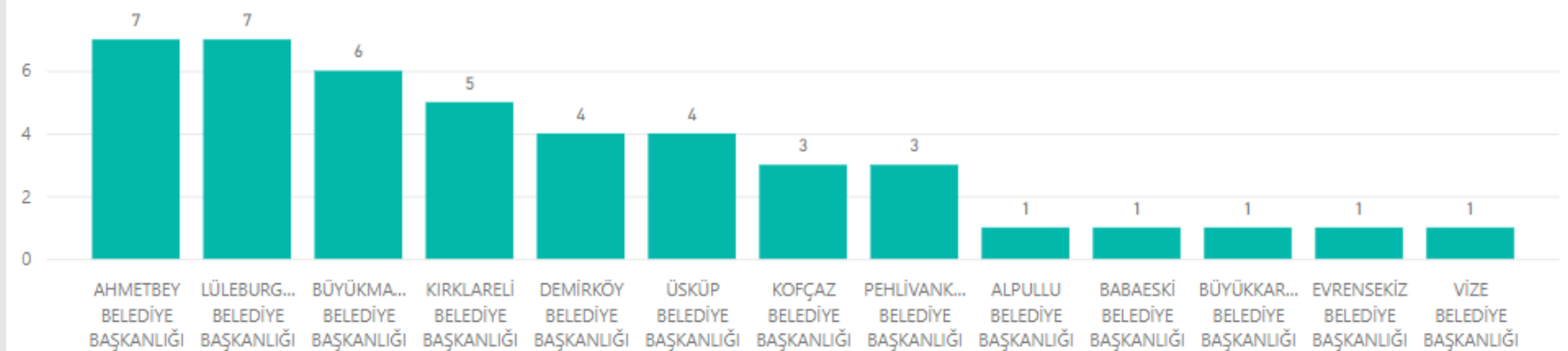

Proje Durum Dağılımı

Arama Filtreleri

İlçe

Tümü

Harcama Yılı

2024

Proje Sahibi Kuruluş

Tümü

Proje Sektörü

Tümü

Proje Durumu

Tümü

Proje Alt Durumu

Tümü

Proje İzlemede Mi ?

E

H

Son Güncellenme

23-Eyl-24

222

Toplam Proje Sayısı

40.129.564.514

Toplam Proje Tutarı

6.470.302.763

Toplam Yıl Ödeneği

%48,63

Nakdi Gerçekleşme Oranı

%48,60

Yılı Harcama Oranı

Proje Durumu	Proje Sayısı	Toplam Yıl Ödeneği	Toplam Proje Tutarı	Önceki Yıllar Toplam Harcaması	Yılı Harcama Tutarı	Toplam Harcama Tutarı	Nakdi Gerçekleşme Oranı
Bitti	22	181.305.060	532.123.922	328.830.613	175.381.684	504.212.297	%94,75
Devam Ediyor	114	5.953.303.831	31.080.288.780	16.039.235.725	2.936.543.644	18.975.779.369	%61,05
İhale Aşamasında	24	194.279.781	2.778.920.469	3.666.776	4.862.906	8.529.682	%0,31
Projeye Başlanmadı	62	141.414.091	5.738.231.343	587.948	27.776.502	28.364.450	%0,49
Toplam	222	6.470.302.763	40.129.564.514	16.372.321.062	3.144.564.736	19.516.885.798	%48,63

Proje Durumu

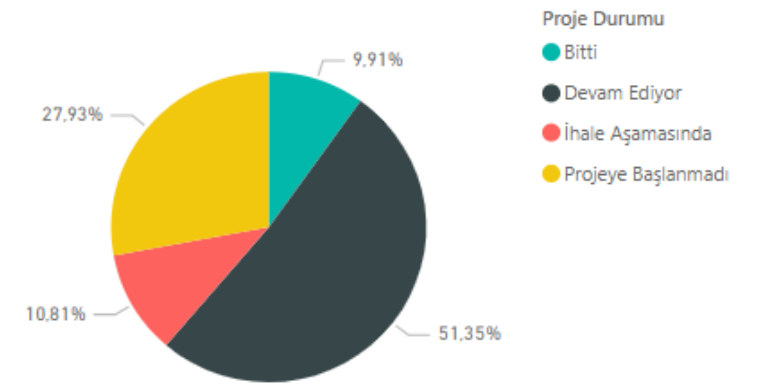
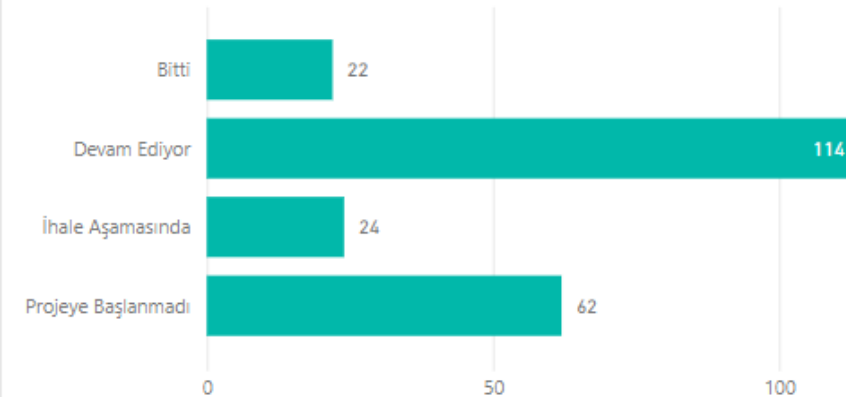

Kuruluşlara Göre Dağılım

Yatırımcı Kuruluş	Proje Sayısı	Toplam Proje Tutarı	Önceki Yıllar Toplam Harcaması	Toplam Yıl Ödeneği	Yılı Harcama Tutarı	Toplam Harcama Tutarı	Nakdi Gerçekleşme Oranı	Dönem Nakdi Gerçekleşme Oranı	Yılı Harcama Oranı	Fiziki Gerçekleşme Oranı
Toplam	222	40.129.564.514	16.372.321.062	6.470.302.763	3.144.564.736	19.516.885.798	48,63	7,84	48,60	
Kamu Kuruluşları	178	39.845.059.253	16.324.036.669	6.269.652.111	3.010.610.110	19.334.646.779	48,52	7,56	48,02	
KARAYOLLARI 1. BÖLGE MÜDÜRLÜĞÜ	7	9.735.934.274	7.262.803.172	1.235.739.381	596.956.683	7.859.759.855	80,73	6,13	48,31	42,14%
DSİ 11. BÖLGE MÜDÜRLÜĞÜ	42	7.347.330.790	198.742.772	220.266.322	121.206.461	319.949.233	4,35	1,65	55,03	4,86%
İLLER BANKASI İSTANBUL BÖLGE MÜDÜRLÜĞÜ	7	169.658.066	108.264.921	61.393.141	58.601.581	166.866.502	98,35	34,54	95,45	87,86%
ULAŞTIRMA VE ALTYAPI BAKANLIĞI I. BÖLGE MÜDÜRLÜĞÜ	1	893.544	117.555	775.989	56.299	173.854	19,46	6,30	7,26	81,00%
İSTANBUL ORMAN BÖLGE MÜDÜRLÜĞÜ	6	28.764.000	0	28.764.000	15.725.069	15.725.069	54,67	54,67	54,67	0,17%
TARIM VE ORMAN BAKANLIĞI 1. BÖLGE MÜDÜRLÜĞÜ	3	8.000.000	0	8.000.000	0	0	0,00	0,00	0,00	0,00%
TCDD 1. BÖLGE MÜDÜRLÜĞÜ	2	14.128.315.108	7.451.325.358	2.655.996.004	1.035.116.642	8.486.442.000	60,07	7,33	38,97	47,50%
MADEN TETKİK VE ARAMA MARMARA BÖLGE MÜDÜRLÜĞÜ	2	15.730.600	0	15.730.600	2.333.937	2.333.937	14,84	14,84	14,84	30,50%
EDİRNE VAKIFLAR BÖLGE MÜDÜRLÜĞÜ	1	4.222.767	0	0	0	0	0,00	0,00	0,00	0,00%
TAPU VE KADASTRO XIV. (EDİRNE) BÖLGE MÜDÜRLÜĞÜ	1	1	0	0	0	0	0,00	0,00	0,00	0,00%
TEİAŞ 20. BÖLGE MÜDÜRLÜĞÜ	14	934.200.000	3.353.458	86.568.008	0	3.353.458	0,36	0,00	0,00	0,00%
TP TRAKYA BÖLGE MÜDÜRLÜĞÜ	5	678.831.000	0	678.831.000	293.370.698	293.370.698	43,22	43,22	43,22	45,20%
KIRKLARELİ ÜNİVERSİTESİ REKTÖRLÜĞÜ	9	381.785.619	19.238.419	153.500.000	107.839.517	127.077.936	33,29	28,25	70,25	10,78%
KIRKLARELİ İL ÖZEL İDARESİ	17	208.110.601	13.685.003	192.411.996	110.413.438	124.098.441	59,63	53,06	57,38	9,94%
KIRKLARELİ AİLE VE SOSYAL HİZMETLER İL MÜDÜRLÜĞÜ	7	255.772.426	3.358.487	4.333.264	3.998.333	7.356.820	2,88	1,56	92,27	40,00%
KIRKLARELİ ÇEVRE, ŞEHİRCİLİK VE İKLİM DEĞİŞİKLİĞİ İL MÜDÜRLÜĞÜ	3	51.007.681	0	51.007.681	1.933.609	1.933.609	3,79	3,79	3,79	0,00%
KIRKLARELİ GENÇLİK VE SPOR İL MÜDÜRLÜĞÜ	7	276.617.256	212.794.776	45.162.952	37.365.949	250.160.725	90,44	13,51	82,74	63,16%
KIRKLARELİ VALİLİĞİ	2	557.723.240	16.282.512	95.518.215	35.562.870	51.845.382	9,30	6,38	37,23	54,75%
KIRKLARELİ İL JANDARMA KOMUTANLIĞI	2	1.850.000	173.728	1.676.272	988.800	1.162.528	62,84	53,45	58,99	0,00%
KIRKLARELİ İL EMNİYET MÜDÜRLÜĞÜ	3	14.643.295	557.448	14.085.847	4.752.813	5.310.261	36,26	32,46	33,74	0,00%
KIRKLARELİ İL KÜLTÜR VE TURİZM MÜDÜRLÜĞÜ	4	53.874.688	43.149.561	10.725.127	8.417.049	51.566.610	95,72	15,62	78,48	24,50%
KIRKLARELİ İL MİLLİ EĞİTİM MÜDÜRLÜĞÜ	6	433.216.083	26.309.847	189.292.805	65.680.056	91.989.903	21,23	15,16	34,70	61,00%
KIRKLARELİ İL SAĞLIK MÜDÜRLÜĞÜ	16	2.836.689.721	299.026.466	110.060.035	110.060.026	409.086.492	14,42	3,88	100,00	44,71%
KIRKLARELİ SANAYİ VE TEKNOLOJİ İL MÜDÜRLÜĞÜ	4	1.656.088.314	662.513.509	393.574.806	393.574.805	1.056.088.314	63,77	23,77	100,00	75,00%
KIRKLARELİ İL TARIM VE ORMAN MÜDÜRLÜĞÜ	5	61.282.562	235.212	14.866.508	5.684.536	5.919.748	9,66	9,28	38,24	0,00%
KIRKLARELİ ATATÜRK TOPRAK SU VE TARIMSAL METEOROLOJİ ARAŞTIRMA ENSTİTÜSÜ	1	4.025.334	1.689.750	1.294.588	970.939	2.660.689	66,10	24,12	75,00	0,00%
DEREKÖY GÜMRÜK MÜDÜRLÜĞÜ	1	492.283	414.715	77.568	0	414.715	84,24	0,00	0,00	0,00%
Belediyeler	44	284.505.261	48.284.393	200.650.652	133.954.626	182.239.019	64,05	47,08	66,76	
KIRKLARELİ BELEDİYE BAŞKANLIĞI	5	78.509.879	0	78.509.879	64.835.311	64.835.311	82,58	82,58	82,58	87,38%
ÜSKÜP BELEDİYE BAŞKANLIĞI	4	5.119.200	0	5.119.200	2.697.440	2.697.440	52,69	52,69	52,69	60,00%
BABAESKİ BELEDİYE BAŞKANLIĞI	1	2.239.786	0	2.239.786	2.239.786	2.239.786	100,00	100,00	100,00	100,00%
ALPULLU BELEDİYE BAŞKANLIĞI	1	16.903.512	0	16.903.512	16.903.512	16.903.512	100,00	100,00	100,00	0,00%
BÜYÜKMANDIRA BELEDİYE BAŞKANLIĞI	6	5.043.566	0	5.043.566	2.493.566	2.493.566	49,44	49,44	49,44	16,67%
DEMİRKÖY BELEDİYE BAŞKANLIĞI	4	12.384.612	2.235.748	10.148.864	2.129.423	4.365.171	35,25	17,19	20,98	25,00%
KOÇAZ BELEDİYE BAŞKANLIĞI	3	2.200.000	0	2.200.000	0	0	0,00	0,00	0,00	0,00%
LÜLEBURGAZ BELEDİYE BAŞKANLIĞI	7	86.330.492	43.071.003	36.489.270	20.961.054	64.032.057	74,17	24,28	57,44	17,14%
AHMETBEY BELEDİYE BAŞKANLIĞI	7	21.153.336	2.977.642	18.175.694	3.330.972	6.308.614	29,82	15,75	18,33	0,00%
BÜYÜKKARİŞTİRAN BELEDİYE BAŞKANLIĞI	1	2.649.480	0	2.649.480	0	0	0,00	0,00	0,00	0,00%
EVRENSEKİZ BELEDİYE BAŞKANLIĞI	1	979.425	0	979.425	0	0	0,00	0,00	0,00	0,00%
PEHLİVANKÖY BELEDİYE BAŞKANLIĞI	3	28.800.000	0	0	3	0	0,00	0,00	0,00	0,00%
VİZE BELEDİYE BAŞKANLIĞI	1	22.191.973	0	22.191.973	18.363.562	18.363.562	82,75	82,75	82,75	100,00%

KIRKLARELİ

7
Proje Sayısı9.735.934.274
Toplam Proje Tutarı7.859.759.855
Toplam Harcama Tutarı1.235.739.381
Toplam Yıl Ödeneği596.956.683
Yılı Harcama Tutarıİl Adı
Tümüİlçe
TümüProje Sahibi Kuruluş
KARAYOLLARI 1. BÖLGE MÜDÜRLÜĞÜProje Sahibi Bakanlık
TümüHarcama Yılı
2024Başlama Yılı
TümüBitiş Yılı
TümüProje Durumu
TümüProje Alt Durumu
TümüProje İzlemede Mi ?
E

● Toplam Yıl Ödeneği ● Yılı Harcama Tutarı

1.235.739.381

596.956.683

8.290.344

1.Dönem Harcama Tutarı

%0,67

197.935.792

2.Dönem Harcama Tutarı

%16,02

390.730.547

3.Dönem Harcama Tutarı

%31,62

0

4.Dönem Harcama Tutarı

%0,00

Proje Yeri İlçe	Toplam Harcam...
LÜLEBURGAZ	0
Merkez	2.598.437.091
MUHTELİF İLÇE	5.261.322.764
Toplam	7.859.759.855

Proje Sektörü	Toplam Harcama Tutarı	Toplam Harcama Yüzdesi
Ulaştırma - Haberleşme	7.859.759.855	100,00%
Toplam	7.859.759.855	100,00%

Bakanlık Adı	Toplam Harcama T...
ULAŞTIRMA VE ALTYAPI BAKANLIĞI	7.859.759.855
Toplam	7.859.759.855

Proje Adı	Yatırımcı Kuruluş	Proje Durumu	Toplam Yıl Ödeneği	Toplam Proje Tutarı	Önceki Yıllar Top
(EDİRNE - HAVSA) AYRIMI - HASKÖY - KIRKLARELİ BÖLÜNÜMÜŞ YOLU (2...	KARAYOLLARI 1. BÖLGE MÜDÜRLÜĞÜ	Devam Ediyor	9.800.000	2.623.680.000	
(PINARHİSAR-VİZE) AYR.-DEMİRKÖY-İĞNEADA DEVLET YOLU YAPIMI (9...	KARAYOLLARI 1. BÖLGE MÜDÜRLÜĞÜ	Devam Ediyor	322.015.517	2.211.000.000	
ASFALT, BAKIM, ONARIM VE TRAFİK ÇALIŞMALARİ	KARAYOLLARI 1. BÖLGE MÜDÜRLÜĞÜ	Devam Ediyor	116.702.433	116.702.433	
KAMULAŞTIRMALAR	KARAYOLLARI 1. BÖLGE MÜDÜRLÜĞÜ	Devam Ediyor	121.351.841	121.351.841	
KINALI AYRIMI - ÇERKEZKÖY - SARAY - KIRKLARELİ DEVLET YOLU	KARAYOLLARI 1. BÖLGE MÜDÜRLÜĞÜ	Devam Ediyor	600.000.000	3.780.000.000	
TARİHİ LÜLEBURGAZ (SOKULLU MEHMET PAŞA) KÖPRÜSÜ	KARAYOLLARI 1. BÖLGE MÜDÜRLÜĞÜ	Projeye Başlanmadı	1	60.000.000	
TEM OTOYOLU VE BAĞLANTI YOLLARI (BABAESKİ KAVŞAĞI-SARAY KAV...	KARAYOLLARI 1. BÖLGE MÜDÜRLÜĞÜ	Devam Ediyor	65.869.589	823.200.000	
Toplam			1.235.739.381	9.735.934.274	



Kırklareli

KIRKLARELİ İLİ KARAYOLU YATIRIMLARI

1.

Bölge Müdürlüğü

KIRKLARELİ İL KOORDİNASYON KURULU TOPLANTISI
EKİM 2024

Çidemediğin yer senin değildir.

Halil Rifat Paşa

İL ÖZEL İDARESİ CAZİBE MERKEZİ TOPLANTI SALONU
2 EKİM 2024 saat 14:00



SUNUM KAPSAMI



KIRKLARELİ İLİ GENEL BİLGİLER

KIRKLARELİ İLİNDE DEVAM EDEN PROJELER

KIRKLARELİ İLİNDE YAPILAN RUTİN ÇALIŖMALARIMIZ

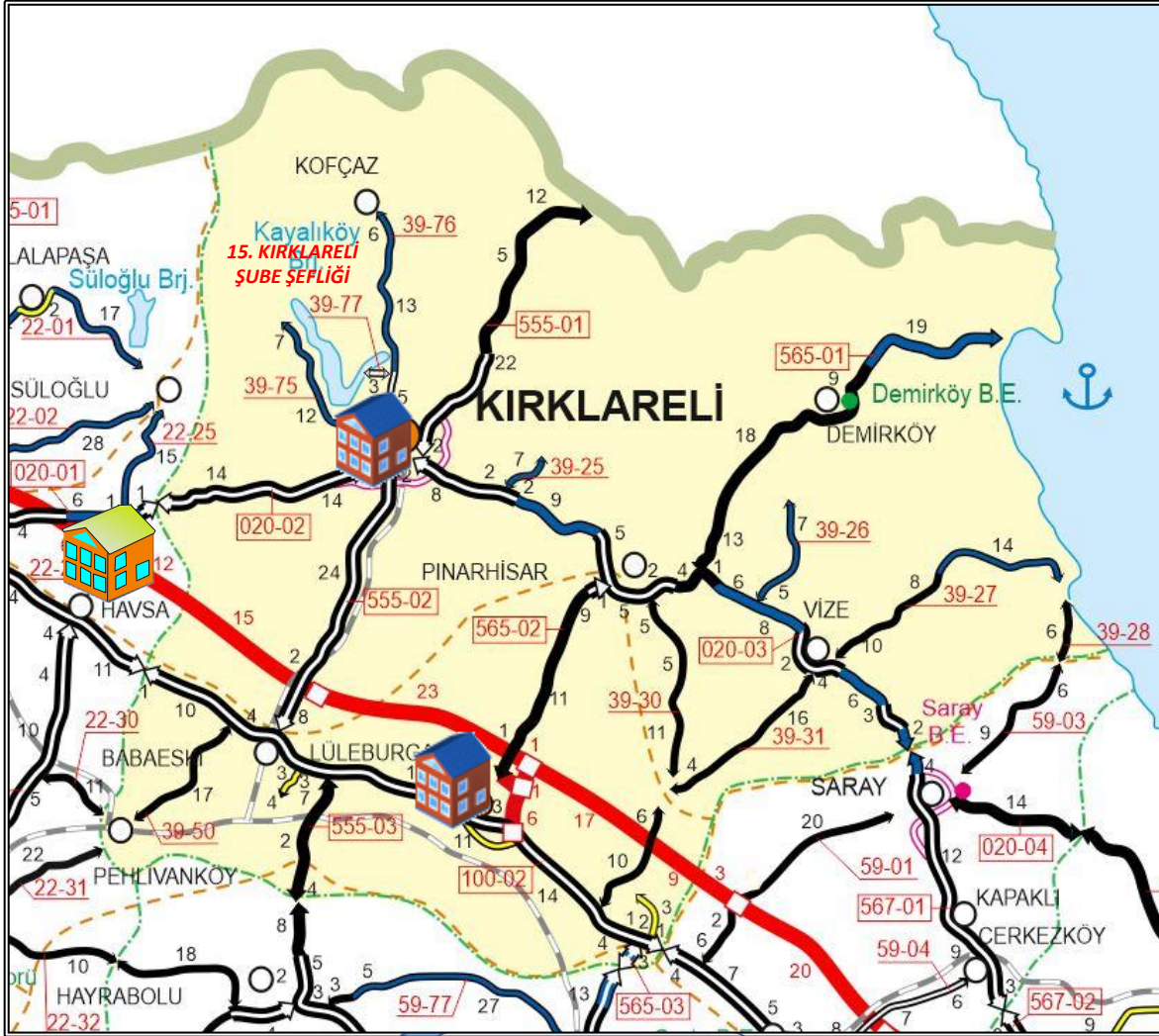

KIRKLARELİ İLİ
596 km

YOL AđI

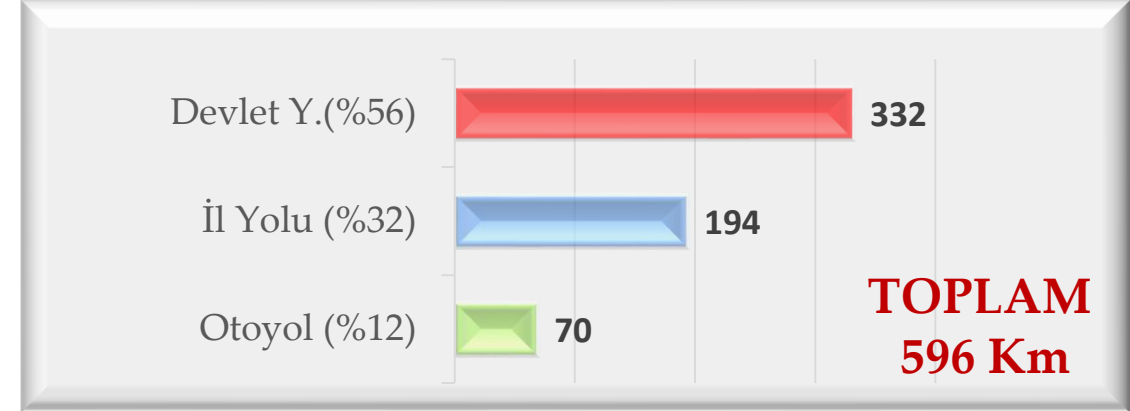

SATIĐ CİNSİ

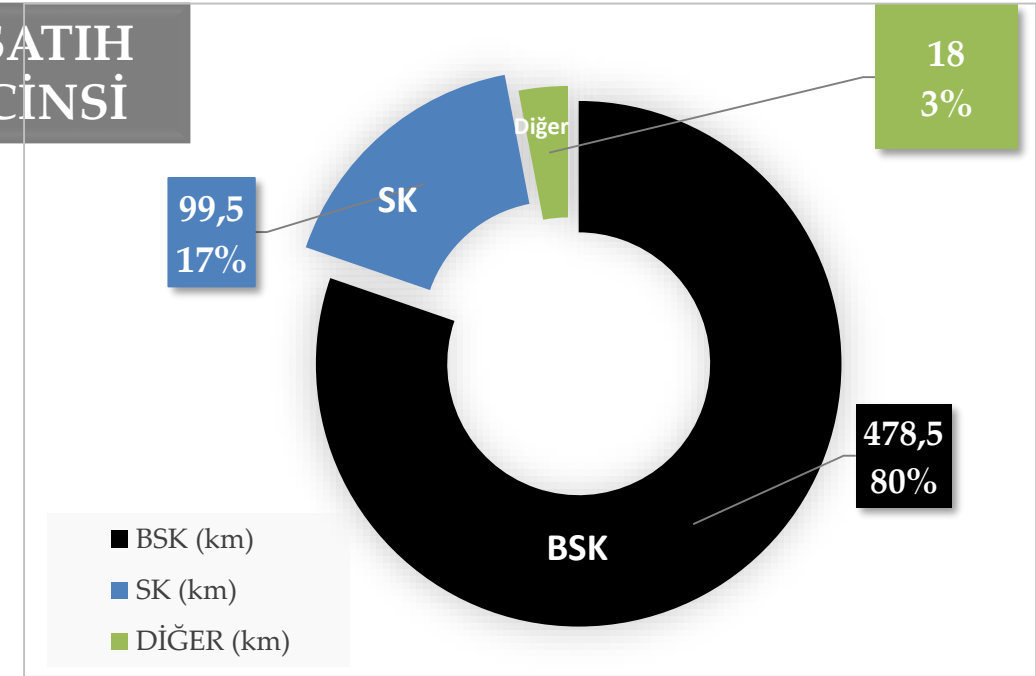



KIRKLARELİ İLİ GENEL BİLGİLERİ

Kırklareli ili sorumluluđumuz altında;

70 km Otoyol,

332 km Devlet Yolu,

194 km İl Yolu olmak üzere toplam **596** km yol ađı bulunmaktadır.

Bu yollarımızın **43%** si Bölünmüş Yoldur. (**258,5** km BY)

İli sınırları içinde, 2024 yılında projelerimizin,

Toplam Proje Bedeli	:	9.685	Milyon TL
Önceki Yılları Harcaması	:	7.263	Milyon TL
2024 Yılı Yatırım Harcaması	:	365	Milyon TL
2024 Yılı Rutin Bakım ve Trafik	:	111	Milyon TL
2024 Kamulaştırma Harcaması	:	121	Milyon TL
2024 YILI TOPLAM HARCAMA	:	597	Milyon TL.

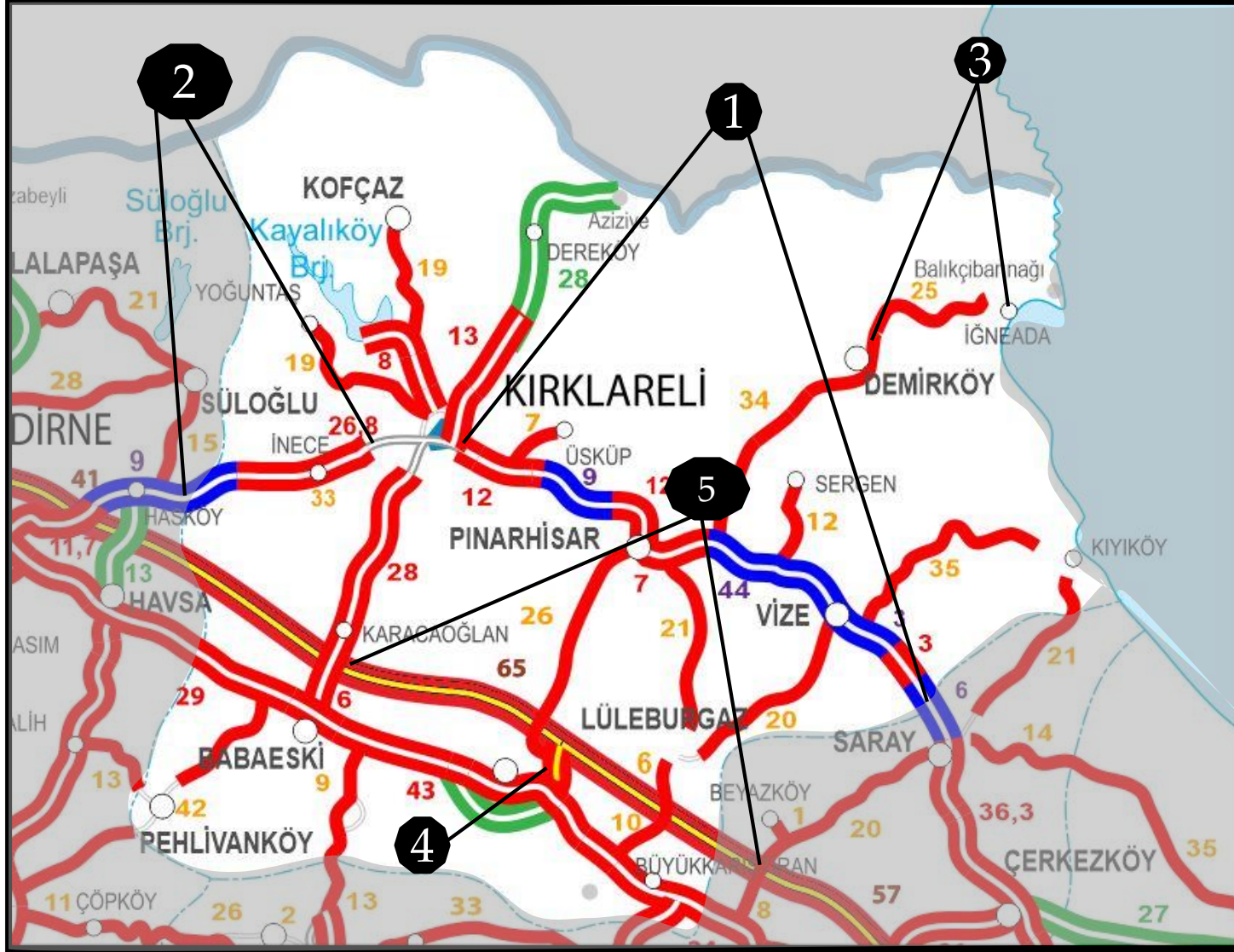

1) SARAY- KIRKLARELİ (PINARHİSAR Ç.Y DAHİL) BY YAPIM

2) EDİRNE-KIRKLARELİ İKMAL YOLU

3) DEMİRKÖY-İĞNEADA TY YAPIM

4) SOKULLU MEHMET PAŞA KÖPRÜSÜ RESTORASYONU

5) BABAESKİ-SARAY KAVŞAĞI ,TEM OTOYOLU VE BAĞLANTI
YOLLARI BÜYÜK ONARIM

Hizmete Açık Otoyollar	
Yapım Çalışmaları Devam Eden Otoyollar	
Hizmete Açık Bölünmüş Yollar	
Yapım Çalışmaları Devam Eden Bölünmüş Yollar	
İhale Edilecek Bölünmüş Yollar	
Projesi Devam Eden Bölünmüş Yollar	
Hizmete Açık Tek Yollar	
Yapım Çalışmaları Devam Eden Tek Yollar	
İhale Edilecek Tek Yollar	

1) SARAY - KIRKLARELİ YOLU

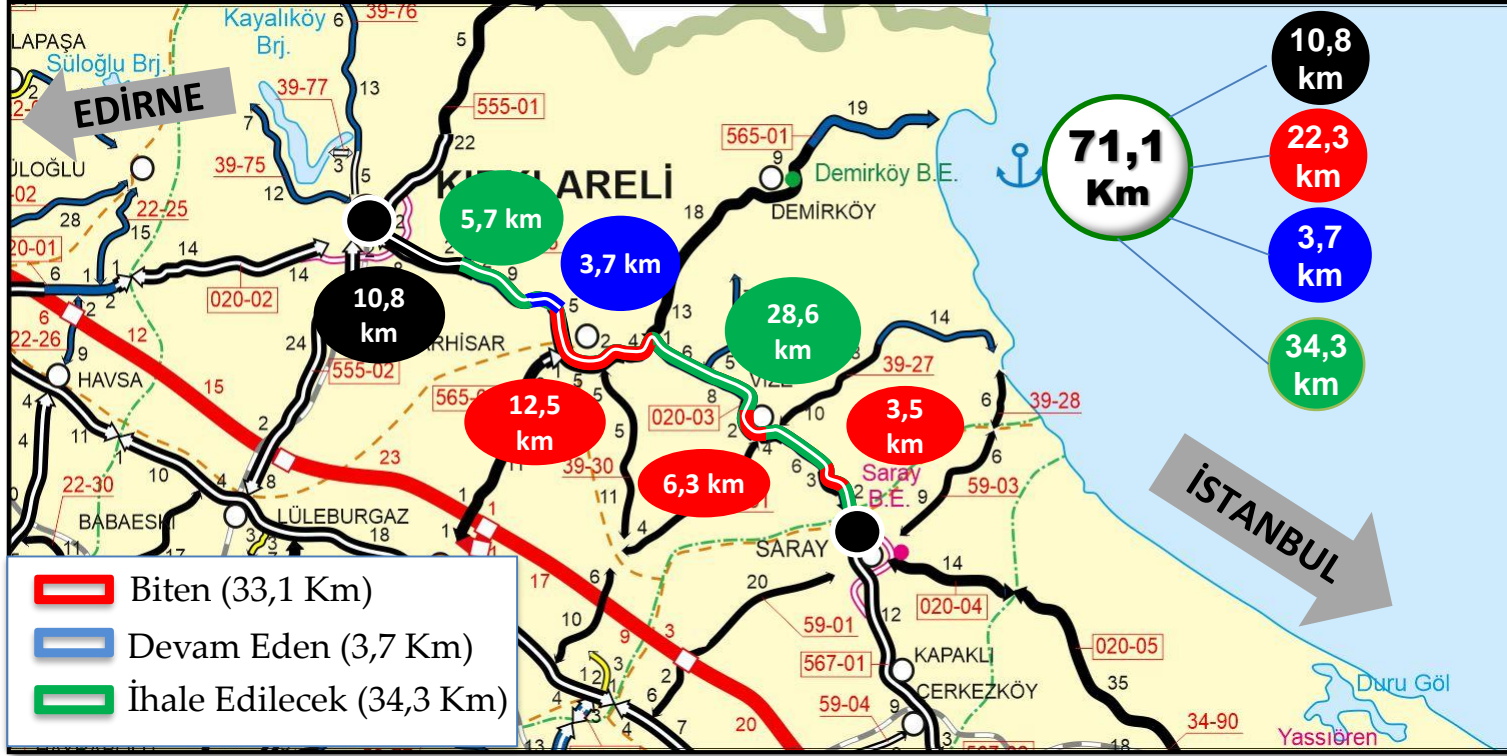

Proje Bedeli
(1.000 TL)

3.780.000



Başlama
Bitiş Tarihi

2019
2024

		KAPSAM	BİTEN	2024 HEDEF
BY		71,1 km	33,1 km (+4,7 km onarım)	3 km (+8 km onarım)
TY				
Çift Tüp Tünel				
Tek Tüp Tünel				
Çift Köprü		4 adet 256 m	1 adet 96 m	1 adet 35 m
Tek Köprü				
Köprülü Kavşak				

MEVCUT	71,1 km/78 dk.	PROJELİ	71,1 km/45 dk.	YOGT	7.545	AĞIR TAŞIT	% 19
--------	----------------	---------	----------------	------	-------	------------	------

- ❑ Proje uzunluğu 71,1 km BY BSK'dır.
- ❑ 2023 yılı sonu itibariyle 32,1 km BY-BSK ve uzunluğu 2x96 m olan 1 adet çift köprü tamamlanmıştır.
- ❑ 2024 yılında 3 km BY-BSK, 8 km BY-BSK onarım ve 2x35 m uzunluğundaki 1 adet çift köprünün (Manastır Köprüsü) tamamlanması hedeflenmektedir.
- ❑ 2024 yılında 1 km BY-BSK ile 4,7 km BY-BSK Onarım tamamlanmış olup, çalışmalar devam etmektedir.



2024 HEDEFİ

1) SARAY - KIRKLARELİ YOLU

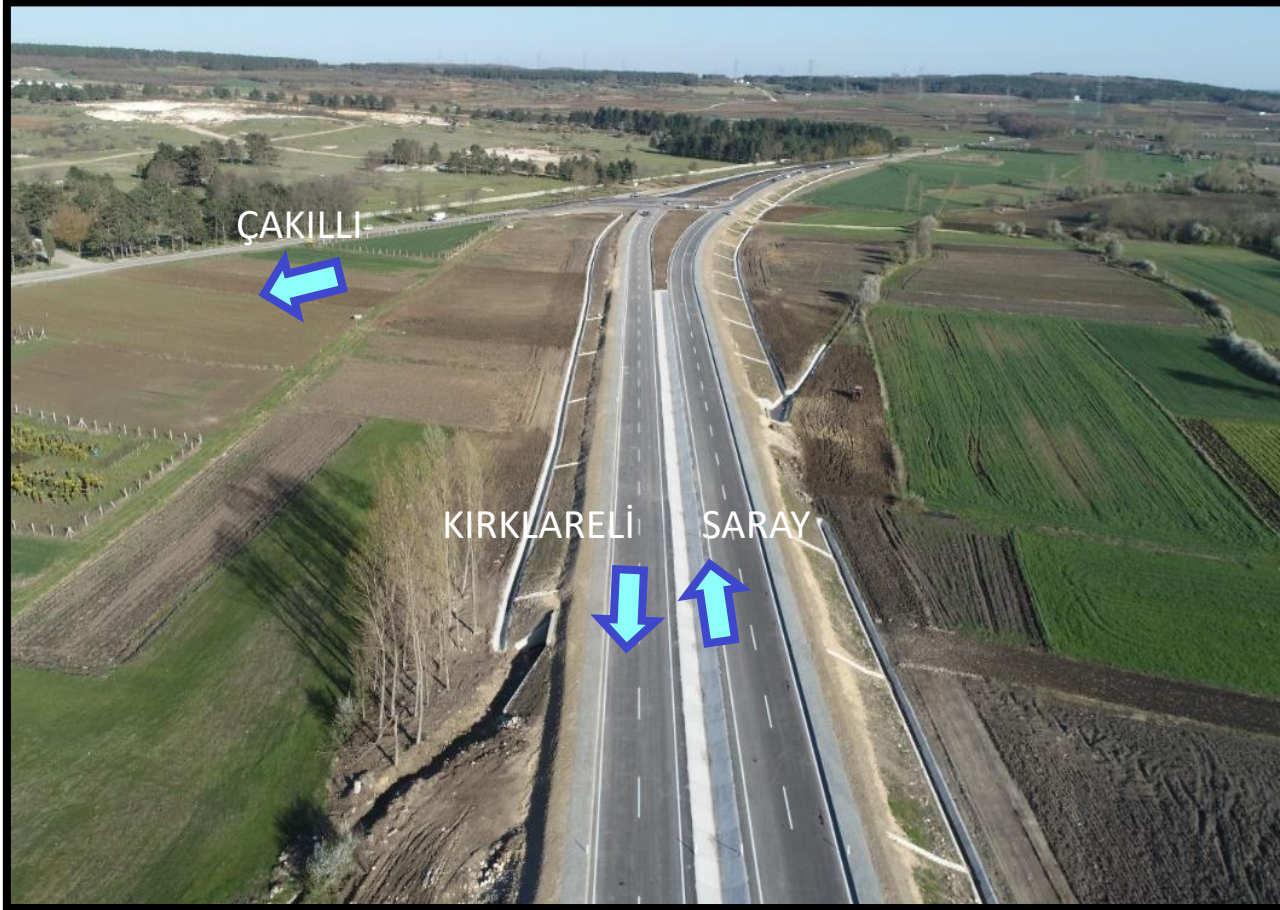

Çakıllı Çevre Yolu Giriş Kavş. Km:11+600

Çakıllı Çevre Yolu Km:12+000-13+000 Arası



1) SARAY - KIRKLARELİ YOLU



SARAY

KIRKLARELİ

Vize Çevreyolu Km: 25+000

1) SARAY - KIRKLARELİ YOLU

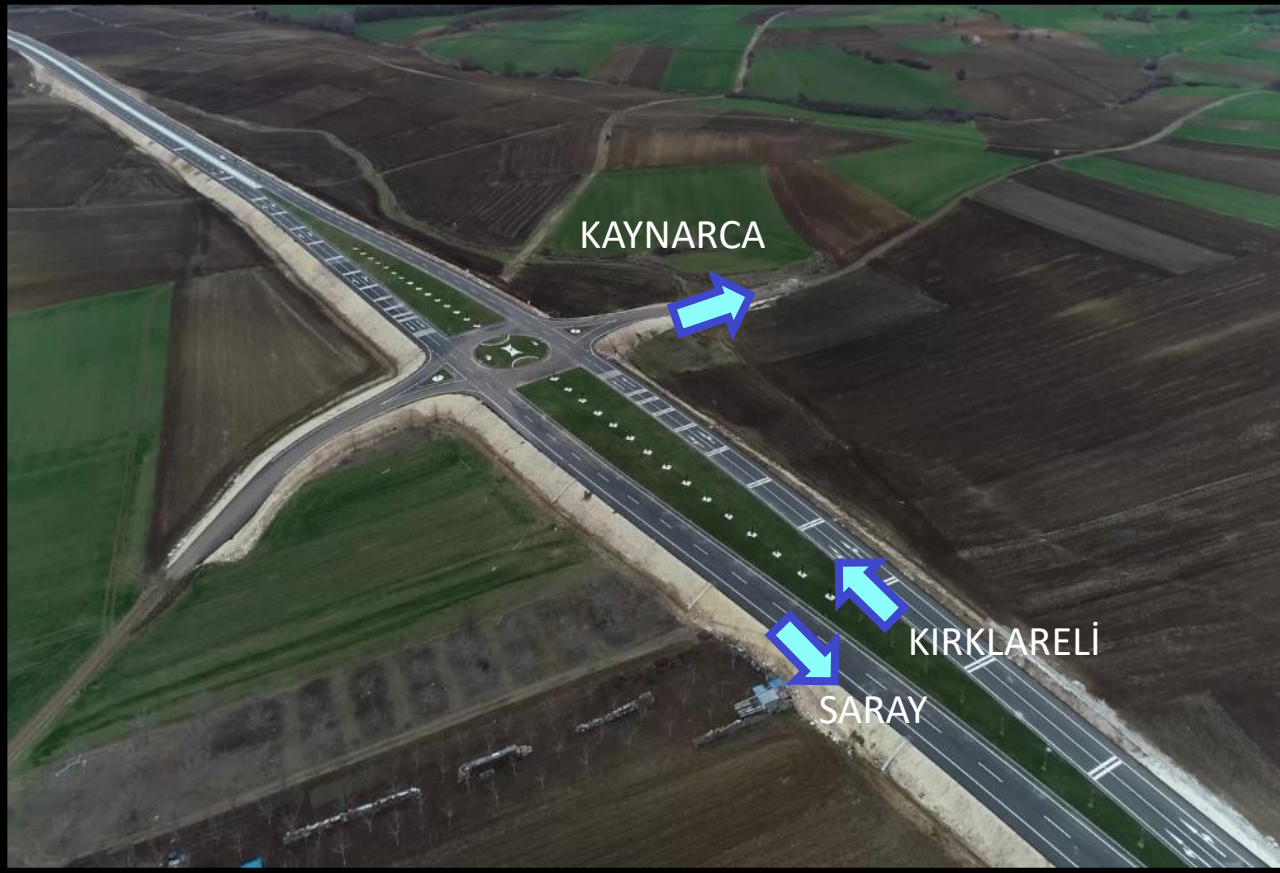

Kaynarca Ayrım Kavşağı Km:55+000



Kaynarca Çıkış Kavşağı Km:57+000



2) EDİRNE – KIRKLARELİ YOLU

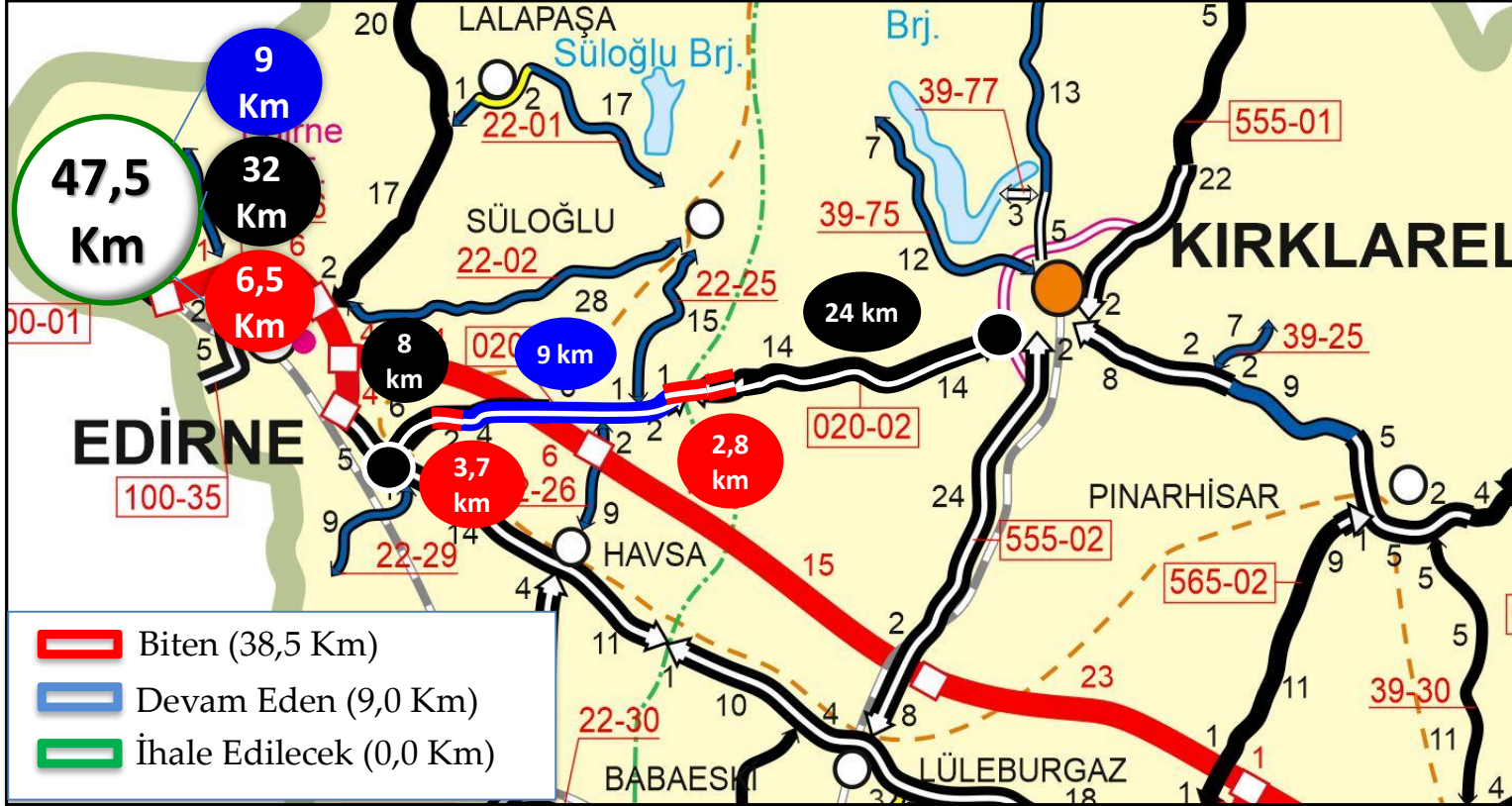

Proje Bedeli
(1.000 TL)

4.900.000



Başlama
Bitiş Tarihi

2022
2025

		KAPSAM	BİTEN	2024 HEDEF
BY		47,5 km	38,5 Km	
TY				
Çift Tüp Tünel				
Tek Tüp Tünel				
Çift Köprü		7 adet 301 m	6 adet 281 m	1 adet 20 m
Tek Köprü		3 adet 199 m	1 adet 39 m	
Köprülü Kavşak				



2024 HEDEFİ

- ❑ Proje uzunluğu 47,5 km BY-BSK' dır. Projenin 26,5 km'lik kesimi Kırklareli il sınırları içerisinde kalmaktadır.
- ❑ 2023 yılı sonu itibariyle 38,5 km BY-BSK ile 2x281 m uzunluğundaki 6 adet çift köprü ve 1x39 m uzunluğundaki 1 adet tek köprü tamamlanmıştır.
- ❑ 2024 yılında 2x20 m uzunluğundaki 1 adet çift köprünün (Söğütlüdere köprüsü, Edirne İli) tamamlanması hedeflenmektedir.
- ❑ 2024 yılında toprak işleri, sanat yapıları ve köprü işlerinde çalışmalar devam etmektedir.



2) EDİRNE – KIRKLARELİ YOLU



Km: 37+214



Km: 39+500

3) DEMİRKÖY – İĞNEADA YOLU

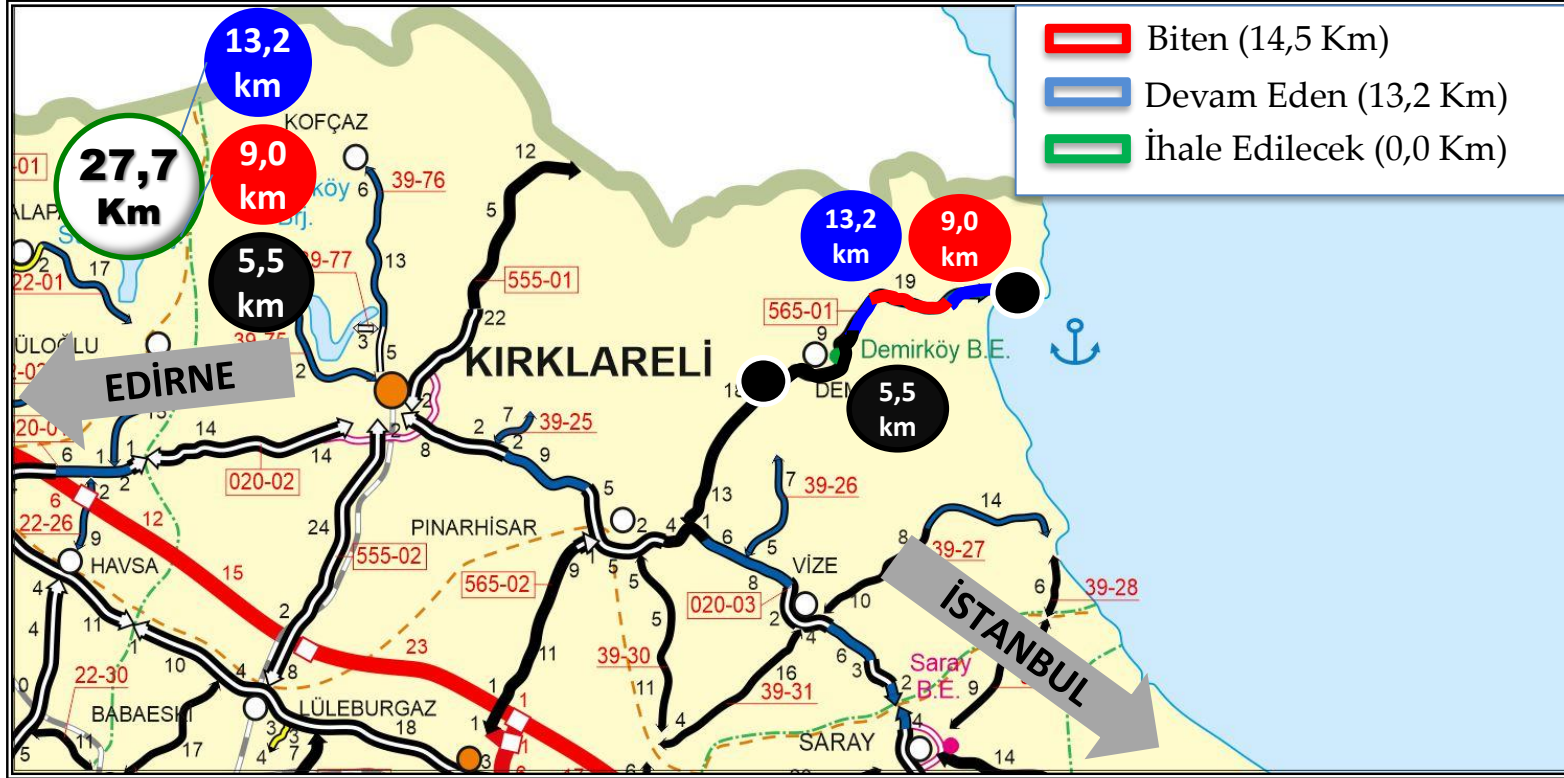

Proje Bedeli
(1.000 TL)

2.211.000



Başlama
Bitiş Tarihi

2021
2025

		KAPSAM	BİTEN	2024 HEDEF
BY				
TY		27,7 km	14,5 km	9 km
Çift Tüp Tünel				
Tek Tüp Tünel				
Çift Köprü				
Tek Köprü		3 adet 150 m	3 adet 150 m	
Köprülü Kavşak				

MEVCUT

28,5 Km/34 dk

PROJELİ

27,7 Km/18,5 dk

YOGT

1.990

AĞIR TAŞIT

% 9

- ❑ Proje uzunluğu 27,7 Km TY BSK'dır.
- ❑ 2023 yılı sonu itibariyle 5,5 km TY-BSK ve 1x150 m uzunluğunda 3 adet tek köprü tamamlanmıştır.
- ❑ 2024 yılında 9 km TY-BSK yapılması hedeflenmiş olup, 9 km TY-BSK tamamlanmıştır.



2024 HEDEFİ

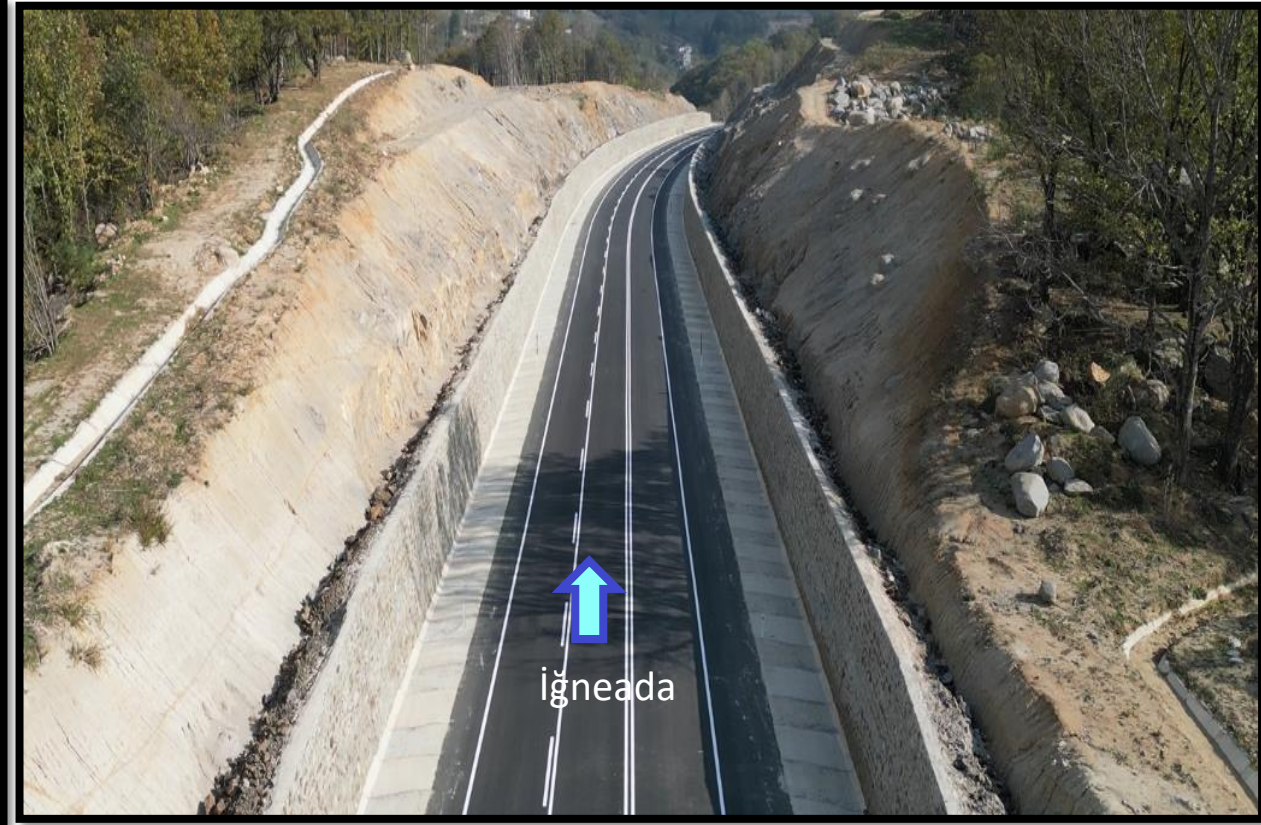

Demirköy Çevre Yolu



4) KIRKLARELİ İLİNDE BULUNAN TARİHİ LÜLEBURGAZ (SOKULLU MEHMET PAŞA) KÖPRÜSÜ RESTORASYON UYGULAMASI İŞİ

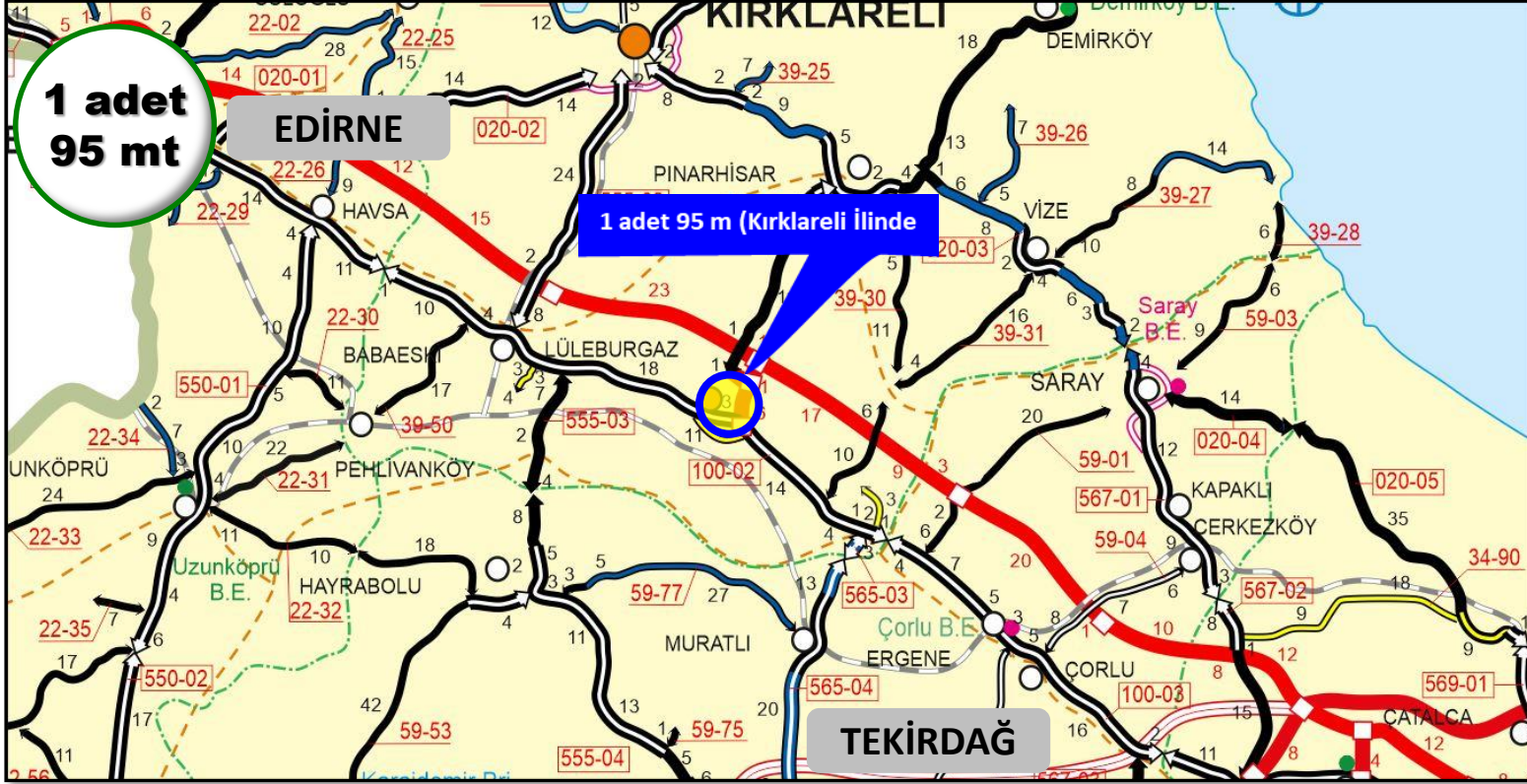

Proje Bedeli
(1.000 TL)

60.000



Başlama
Bitiş Tarihi

2021
2026

		KAPSAM	BİTEN	2024 HEDEF
BY				
TY				
Çift Tüp Tünel				
Tek Tüp Tünel				
Çift Köprü				
Tarihi Köprü		1 adet 95 m		
Köprülü Kavşak				

MEVCUT

95 mt

PROJELİ

95 mt

YOĞT

AĞIR TAŞIT

- ❑ Proje 1 adet 95 m uzunluğunda tarihi köprüden oluşmaktadır.
- ❑ 2021 yılında yer teslimi yapılmıştır. Araç trafiğine açık olan köprüde çalışma yapılması halinde oluşabilecek trafik yoğunluğunun önüne geçilmesi için Kırklareli Valiliği'nin talebi üzerine DSİ tarafından yapılacak alternatif 2 adet köprü tamamlandıktan sonra çalışmalara başlanabilecektir.



4) KIRKLARELİ İLİNDE BULUNAN TARİHİ LÜLEBURGAZ (SOKULLU MEHMET PAŞA) KÖPRÜSÜ RESTORASYON UYGULAMASI İŞİ





Sokullu Mehmet Paşa Köprüsü
Genel Görünüm-1



Sokullu Mehmet Paşa Köprüsü
Genel Görünüm-2

- ❑ Kırklareli İli, Lüleburgaz İlçesi'nde yer alan tarihi Sokullu Mehmet Paşa Köprüsü, 1565 yılında Mimar Sinan tarafından yapılmıştır. 95 m uzunluğunda, 5,5 m genişliğindedir. Kesme taş örgülü 4 sivri kemer, orta ayakta hafifletme gözü ve yanlarda boşaltma gözlerinden teşkil edilmiştir.
- ❑ Araç trafiğine açık olan köprüde çalışma yapılması halinde oluşabilecek trafik yoğunluğunun önüne geçilmesi için Kırklareli Valiliği'nin talebi üzerine DSİ tarafından yapılacak alternatif 2 adet köprü tamamlandıktan sonra çalışmalara başlanabilecektir.

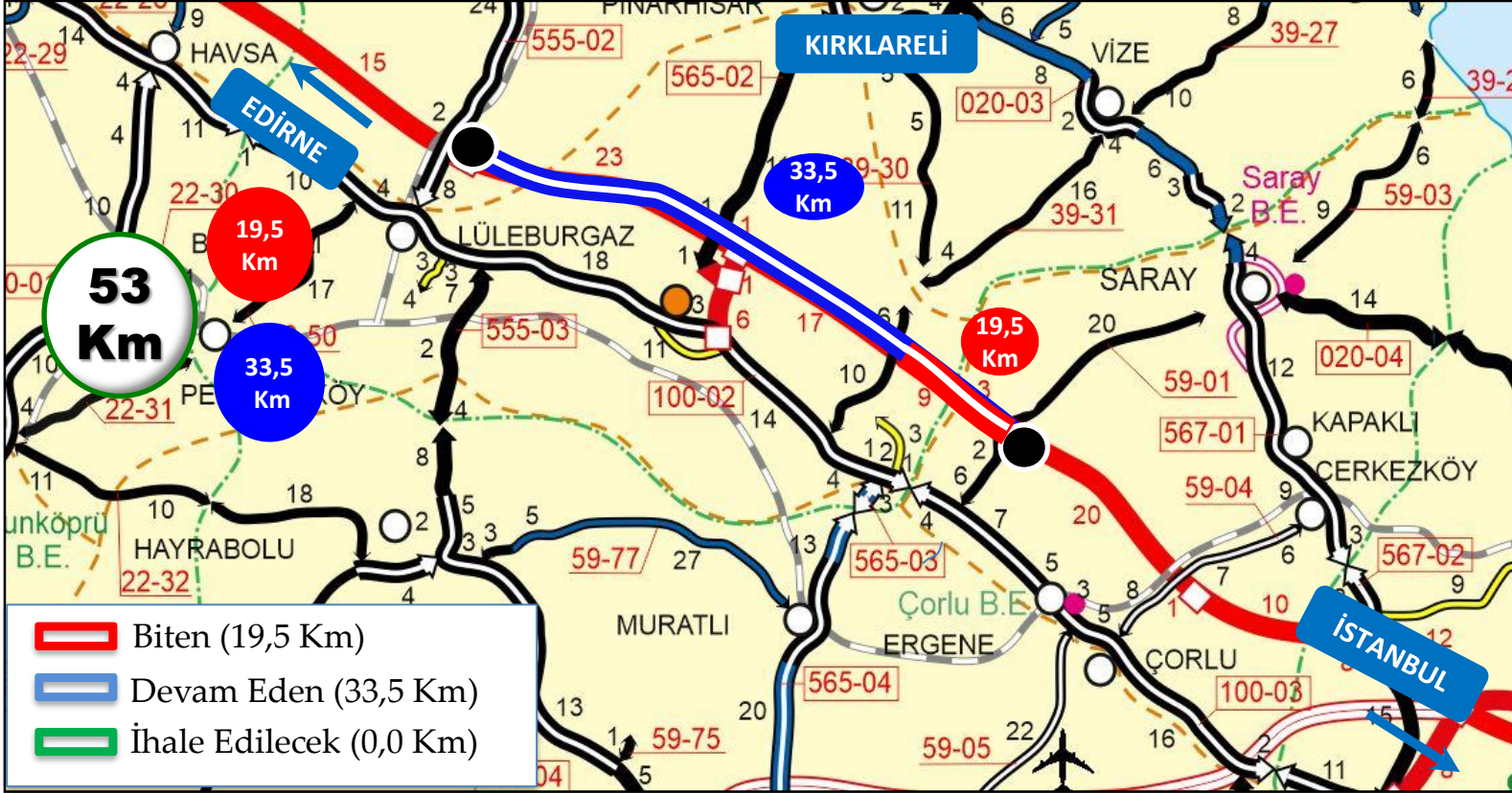

Proje Bedeli
(1.000 TL)

980.000



Başlama
Bitiş Tarihi

2022
2025

		KAPSAM	BİTEN	2024 HEDEF
BY	AA	53 km	19,5 km	6 km (Onarım)
TY	A			
Çift Tüp Tünel	BB			
Tek Tüp Tünel	B			
Çift Köprü	YY			
Tek Köprü	Y			
Köprülü Kavşak	BBB			

Biten (19,5 Km)
Devam Eden (33,5 Km)
İhale Edilecek (0,0 Km)

MEVCUT 53 Km PROJELİ 53 Km YOGT 22.108 AĞIR TAŞIT % 38

- ❑ Proje uzunluğu 53 km BSK'dır. Projenin 26,5 km'lik kesimi Kırklareli il sınırları içerisinde kalmaktadır.
- ❑ 2023 yılında Saray Kavşak- Lüleburgaz Kavşak arasında 10,5 Km (Otoyolda) BSK'lı olarak üstyapı yenilemesi tamamlanmıştır .
- ❑ 2024 yılında 6 Km BY-BSK Onarım (üstyapı yenilemesi) yapılması hedeflenmiş olup, 9,0 Km BY-BSK Onarım tamamlanmıştır. Çalışmalar devam etmektedir.

5) BABAESKİ KAVŞAĞI - SARAY KAVŞAĞI TEM OTOYOLU ÜSTYAPI İYİLEŞTİRİLMESİ İŞİ



Lüleburgaz-Saray Kavşağı Arası O3/07 Km:13+000 (İstanbul Yönü)

5) BABAESKİ KAVŞAĞI - SARAY KAVŞAĞI TEM OTOYOLU ÜSTYAPI İYİLEŞTİRİLMESİ İŞİ



Lüleburgaz-Saray Kavşağı Arası O3/07 Km:17+000 (Edirne Yönü)



Lüleburgaz-Saray KavŖađı Arası O3/07 Km:11+000 (İstanbul Yönü)



5) BABAESKİ KAVŖAđI - SARAY KAVŖAđI TEM OTOYOLU ÜSTYAPI İYİLEŖTİRİLMESİ İŖİ



Lüleburgaz-Saray KavŖađı Arası O3/08 Km:5+000 (Edirne Yönü)

RUTİN YAPILAN ÇALIŖMALARIMIZ

RUTİN BAKIM ONARIM VE KAR MÜCADELESİ ÇALIŖMALARI İÇİN 2024 YILI 1.BÖLGE HARCAMASI **98.000.000 TL** DİR.

020-03 KIRKLARELİ-VİZE DEVLET YOLU YAMA ÇALIŖMASI



RUTİN YAPILAN ÇALIŖMALARIMIZ

RUTİN BAKIM ONARIM VE KAR MÜCADELESİ ÇALIŖMALARI

565-01 LÜLEBURGAZ-DEMİRKÖY DEVLET YOLU BSK SERİMİ





RUTİN YAPILAN ÇALIŖMALARIMIZ

RUTİN BAKIM ONARIM VE KAR M¼CADELESİ ÇALIŖMALARI

100-02 L¼LEBURGAZ-ÇORLU DEVLET YOLU YAMA ÇALIŖMASI





RUTİN YAPILAN ÇALIŖMALARIMIZ

RUTİN BAKIM ONARIM VE KAR M¼CADELESİ ÇALIŖMALARI

100-02 BABAESKİ-L¼LEBURGAZ DEVLET YOLU ORTA HENDEK TEMİZLİK ÇALIŖMASI





RUTİN YAPILAN ÇALIŖMALARIMIZ



RUTİN BAKIM ONARIM VE KAR M¼CADELESİ ÇALIŖMALARI

565-02 KIRKLARELİ-L¼LEBURGAZ DEVLET YOLU TEMİZLİK ÇALIŖMASI



RUTİN YAPILAN ÇALIŖMALARIMIZ

RUTİN BAKIM ONARIM VE KAR MÜCADELESİ ÇALIŖMALARI

565-02 VİZE-SARAY KARLA MÜCADELE





RUTİN YAPILAN ÇALIŖMALARIMIZ





RUTİN YAPILAN ÇALIŖMALARIMIZ

2024 YILINDA TRAFİK GÜVENLİđİ ÇALIŖMALARI İÇİN **13.000.000 TL** HARCAMA YAPILMIŖTIR.

TRAFİK GÜVENLİđİ
ÇİZGİ ÇALIŖMALARI

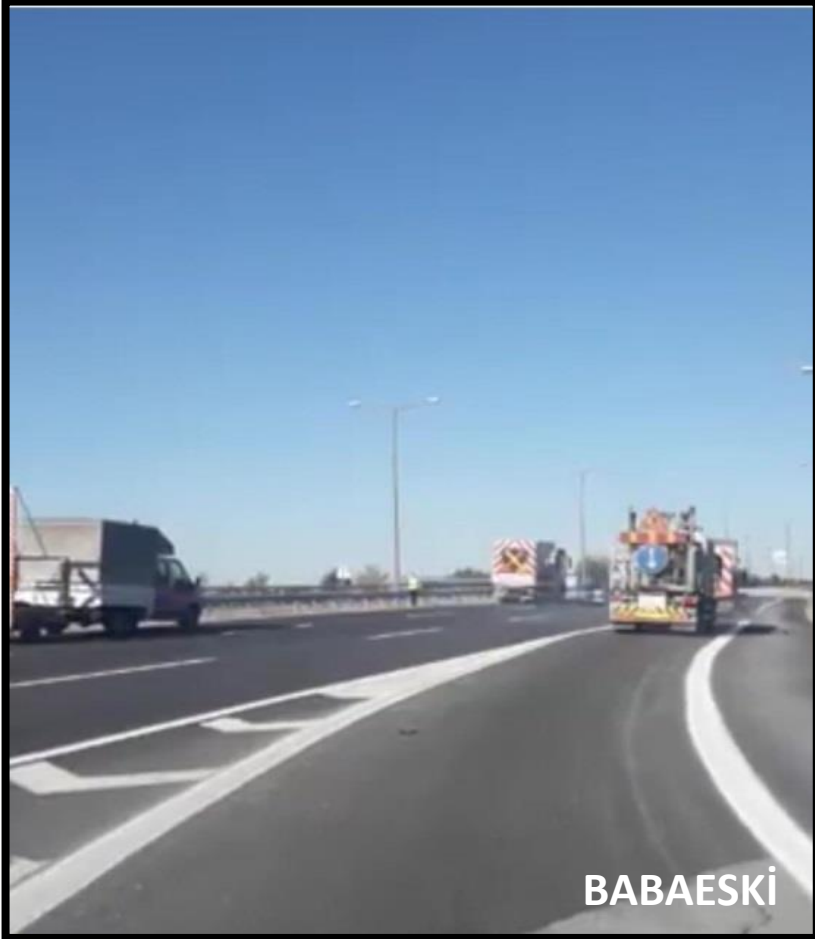

BABAESKİ

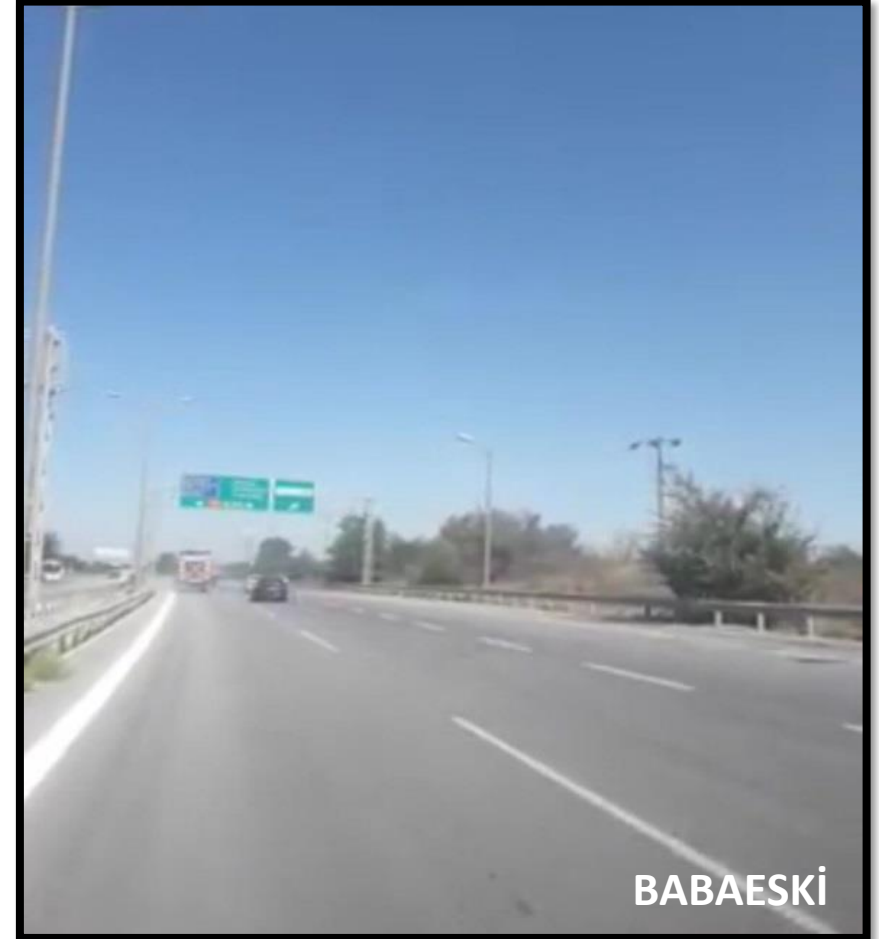

BABAESKİ

RUTİN YAPILAN ÇALIŞMALARIMIZ

TRAFİK GÜVENLİĞİ ÇALIŞMALARIMIZ



KIRKLARELİ



KIRKLARELİ



RUTİN YAPILAN ÇALIŖMALARIMIZ

TRAFİK GÜVENLİđİ
ÇİZGİ ÇALIŖMALARI



BABAESKİ

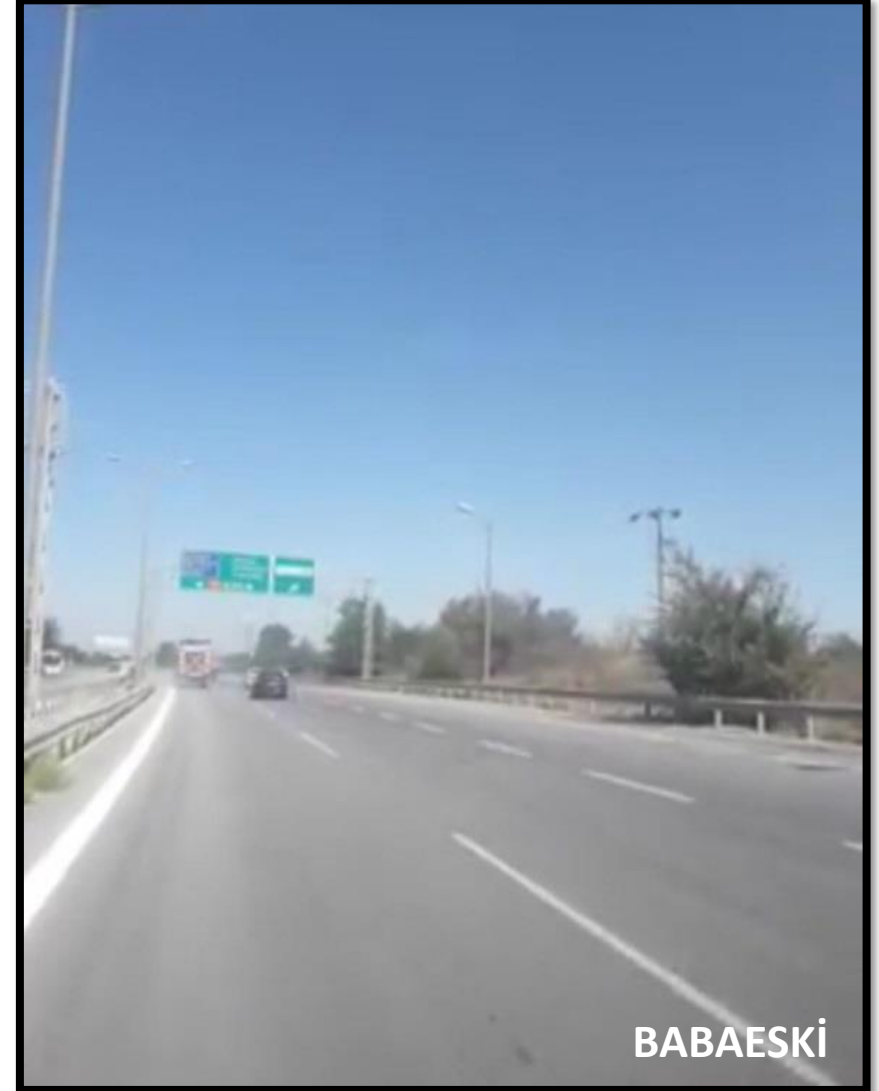

BABAESKİ

RUTİN YAPILAN ÇALIŖMALARIMIZ

TRAFİK GÜVENLİĐİ ÇALIŖMALARI



D020-03

DÜŖEY İŖARETLEME ÇALIŖMALARI



RUTİN YAPILAN ÇALIŖMALARIMIZ

TRAFİK GÜVENLİĐİ OTOKORKULUK ÇALIŖMALARI



D 016-02 KM:15+100 (ÖNCESİ)



D 016-02 KM:15+100 (SONRASI)



RUTİN YAPILAN ÇALIŖMALARIMIZ

TRAFİK GÜVENLİĐİ ULAŖIM ETÜTLERİ ÇALIŖMALARI

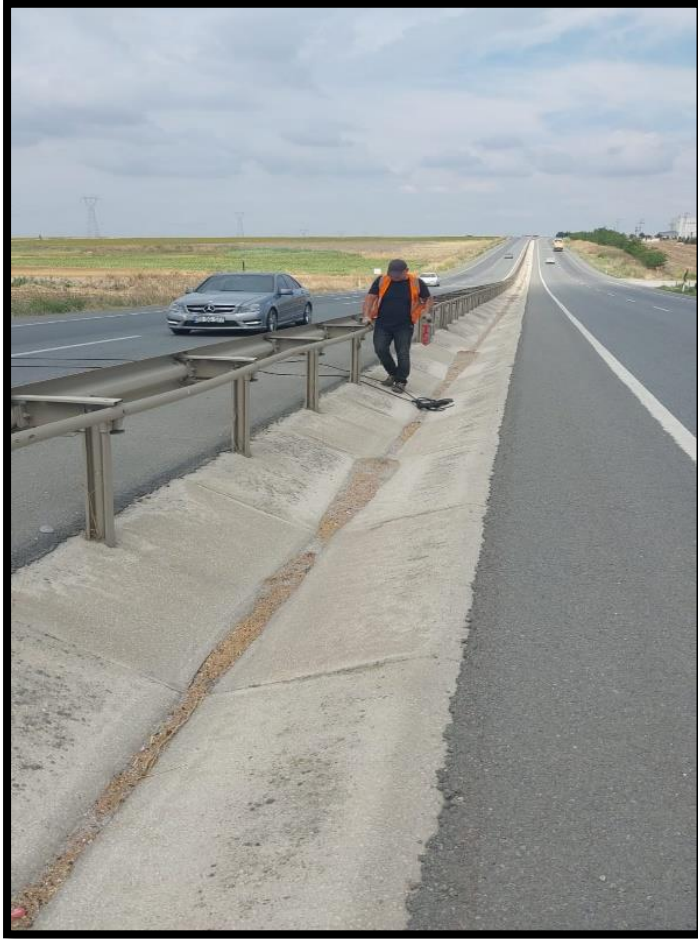



ARZ EDERİZ.

Remzi TURHAN
Bölge Müdür Yrd.

KIRKLARELİ

42
Proje Sayısı7.347.330.790
Toplam Proje Tutarı319.949.233
Toplam Harcama Tutarı220.266.322
Toplam Yıl Ödeneği121.206.461
Yılı Harcama Tutarı

İl Adı

Tümü

İlçe

Tümü

Proje Sahibi Kuruluş

DSİ 11. BÖLGE MÜDÜRLÜĞÜ

Proje Sahibi Bakanlık

Tümü

Harcama Yılı

2024

Başlama Yılı

Tümü

Bitiş Yılı

Tümü

Proje Durumu

Tümü

Proje Alt Durumu

Tümü

Proje İzlemede Mi ?

E

● Toplam Yıl Ödeneği ● Yılı Harcama Tutarı

220.266.322

121.206.461

7.499.079

1.Dönem Harcama Tutarı

59.900.210

2.Dönem Harcama Tutarı

53.807.172

3.Dönem Harcama Tutarı

0

4.Dönem Harcama Tutarı

%3,40

%27,19

%24,43

%0,00

Proje Yeri İlçe	Toplam Harcam...
BABAESKİ	10.441.772
DEMİRKÖY	927.701
KOÇAZ	14.098.524
LÜLEBURGAZ	59.575.579
Merkez	91.567.012
MUHTELİF İLÇE	103.205.413
PINARHİSAR	40.133.232
VİZE	0
Toplam	319.949.233

Proje Sektörü	Toplam Harcama Tutarı	Toplam Harcama Yüzdesi
Tarım	313.802.808	98,08%
Madencilik	6.146.425	1,92%
Toplam	319.949.233	100,00%

Bakanlık Adı	Toplam Harcama T...
TARIM VE ORMAN BAKANLIĞI	319.949.233
Toplam	319.949.233

Proje Adı	Yatırımcı Kuruluş	Proje Durumu	Toplam Yıl Ödeneği	Toplam Proje Tutarı	Önceki Yıllar Toplam Harcama
ARAZİ TOPLULAŞTIRMA VE TİGH PROJESİ	DSİ 11. BÖLGE MÜDÜRLÜĞÜ	Devam Ediyor	17.000.000	206.808.639	67.7
ARAZİ TOPLULAŞTIRMA VE TİGH PROJESİ 2. KISIM	DSİ 11. BÖLGE MÜDÜRLÜĞÜ	Devam Ediyor	17.500.000	139.108.596	5.7
ARAZİ TOPLULAŞTIRMA VE TİGH PROJESİ 3. KISIM	DSİ 11. BÖLGE MÜDÜRLÜĞÜ	Projeye Başlanmadı	1	320.000.000	
BABAESKİ PEKMEZDERE TAŞKIN KORUMASI 1. KISIM	DSİ 11. BÖLGE MÜDÜRLÜĞÜ	Projeye Başlanmadı	1	120.000.000	
BABAESKİ YENİMAHALLE TAŞKIN KORUMASI	DSİ 11. BÖLGE MÜDÜRLÜĞÜ	Devam Ediyor	8.442.000	14.561.540	1.7
DEĞİRMENCİK TAŞKIN KORUMASI	DSİ 11. BÖLGE MÜDÜRLÜĞÜ	Projeye Başlanmadı	1	40.000.000	
DEMİRKÖY SIVRILER GÖLETİ VE SULAMASI (390.000 M3)(1.260 DEKAR)	DSİ 11. BÖLGE MÜDÜRLÜĞÜ	Devam Ediyor	14.000.000	68.967.282	
DOĞAL AFETLER VE TAŞKIN HASARLARI	DSİ 11. BÖLGE MÜDÜRLÜĞÜ	Projeye Başlanmadı	1	100.000.000	
Toplam			220.266.322	7.347.330.790	198.7



TÜRKİYE CUMHURİYETİ
TARIM VE ORMAN BAKANLIĞI

Kırklareli İli Koordinasyon Toplantısı

02 Ekim 2024



TOPRAK POTANSİYELİ VE KULLANIMI KIRKLARELİ İLİ

KIRKLARELİ İLİ TOPRAK POTANSİYELİ	Toplam (ha)
Tarıma Elverişli Arazi	248 228
DSİ'ce Sulamaya Elverişli Arazi	131.245
Etüd Edilen Arazi (DSİ)	155.009
Ekonomik Sulanabilir Arazi Varlığı (DSİ)	57.461
Sulamaya Açılan Saha (DSİ) %71	40 982
İnşaat Aşamasındaki Saha %10	5 523
Planlama/Proje Aşamasındaki Saha %19	10 956
İl Özel İdaresi ve Halka Yerüstü Sulamaları	14 289
YAS Kooperatif ve Şahıs Sulamaları	6 225



YATIRIMCI KURULUŞ DÖNEM RAPORU

KURULUŞUN ADI	: DSİ 11.BÖLGE MÜDÜRLÜĞÜ
YATIRIM İZLEME DÖNEMİ	: 3
TOPLAM PROJE SAYISI	: 42
PROJELERİN SEKTÖRLERE GÖRE DAĞILIMI	
Tarım Sektörü	: 40
Hizmet Sektörü	: 1
Enerji Sektörü	: -
Transfer (Kamulaştırma)	: 1
TOPLAM PROJE BEDELİ	: 7.321.057.484 TL
TOPLAM ÖNCEKİ YILLAR HARCAMASI	: 186.210.482 TL
TOPLAM YILI ÖDENEĞİ	: 220.267.311 TL
TOPLAM YILI HARCAMA	: 121.206.461 TL
YILI NAKDİ GERÇEKLEŞME ORANI (%)	: 55
PROJELERİN DURUMU	:
Başlanmayan Proje Sayısı	: 17
Biten Proje Sayısı	:
Devam Eden Proje Sayısı	: 25
İhale Aşamasında Proje Sayısı	:



KIRKLARELİ İL YATIRIMLARI BÜYÜK SU İŞLERİ



SIRA NO	2024 YILI DEVAM EDEN İŞLER	Toplam Faydası(ha,hm3, hm3/yıl vb)	2024 Yılı Revize Ödeneği (TL)	2024 Yılı Harcaması (TL)	Fiziksel Gerçekleşme (%)	Başlama-Bitiş	Son Durum
1	KIRKLARELİ PROJESİ						
	Kırklareli Kızılcıkdere Sulaması İkmali Eksik İmalatların Tamamlanması	1 422 ha	70.000.000	62.866.249	(bütününde) 44	2023-2026	22.05.2023 tarihinde yer teslim ve işe başlama yapıldı. Proje revizyon çalışmaları devam ediyor revizyon çalışmalarının tamamlanmasına müteakip imalatlara başlanacaktır.
2	PINARHİSAR YENİCE BARAJI VE SULAMASI PROJESİ						
	Kırklareli-Pınarhisar Yenice Göleti ve Sulaması	1 407 ha 3,80 hm3	1.000	-	74	2017-2025	Devam ediyor
3	ERGENE HAVZASI ARITMA SİSTEMİ PROJESİ						
	Kırklareli Atıksu Arıtma Tesisi Onarımının Yüklenicinin Namı Hesabına Yapılması		1	-	-	2024-2026	Sözleşme 23.07.2024 tarihinde imzalandı. 02.08.2024 tarihinde yer teslimi yapıldı.
4	ARAZİ TOPLULAŞTIRMA VE TİGH PROJESİ						
	Kırklareli Merkez 1.Kısım AT ve TİGH	40 000 ha 15 yerleşim yeri	17.000.000	16.999.996	63	2017-2025	Proje Kırklareli İli Merkez, Pehlivan köy ve Babaeski İlçelerine bağlı 15 yerleşim birimini kapsamamaktadır. İnşaat: 178 km stabilize yol



SIRA NO	2024 YILI DEVAM EDEN İŞLER	Toplam Faydası(ha,hm3, hm3/yıl vb)	2024 Yılı Revize Ödeneği (TL)	2024 Yılı Harcaması (TL)	Fiziksel Gerçekleşme (%)	Başlama- Bitiş	Son Durum
	ARAZİ TOPLULAŞTIRMA VE TİGH PROJESİ						
	Kırklareli 2. Kısım AT ve TİGH	28 652 ha 12 yerleşim yeri	17.500.000	246.676	9	2022-2026	Proje Kırklareli İli, Pınarhisar İlçesinde 12 yerleşim birimini kapsamaktadır
	Kırklareli 3. Kısım AT ve TİGH	29 848 ha 13 yerleşim yeri	1	-	-	2024-2027	Proje Kırklareli İli, Lüleburgaz İlçesinde 13 yerleşim birimini kapsamaktadır



KIZILCIKDERE SULAMASI İKMALİ EKSİK İMALAT TAMAMLAMASI

Su Kaynağı: Armağan Barajı	Su Kaynağı: İşletmede	Su kaynağı F.G: % 100
Ana kanal: -	Ana Boru: 27.419m	Yerleşim Birimi Faydası: 1 mahalle 1 Köy
Cazibe:-	Pompaj: 1 422 ha 13,32 lt/s içmesuyu	Hm: 19

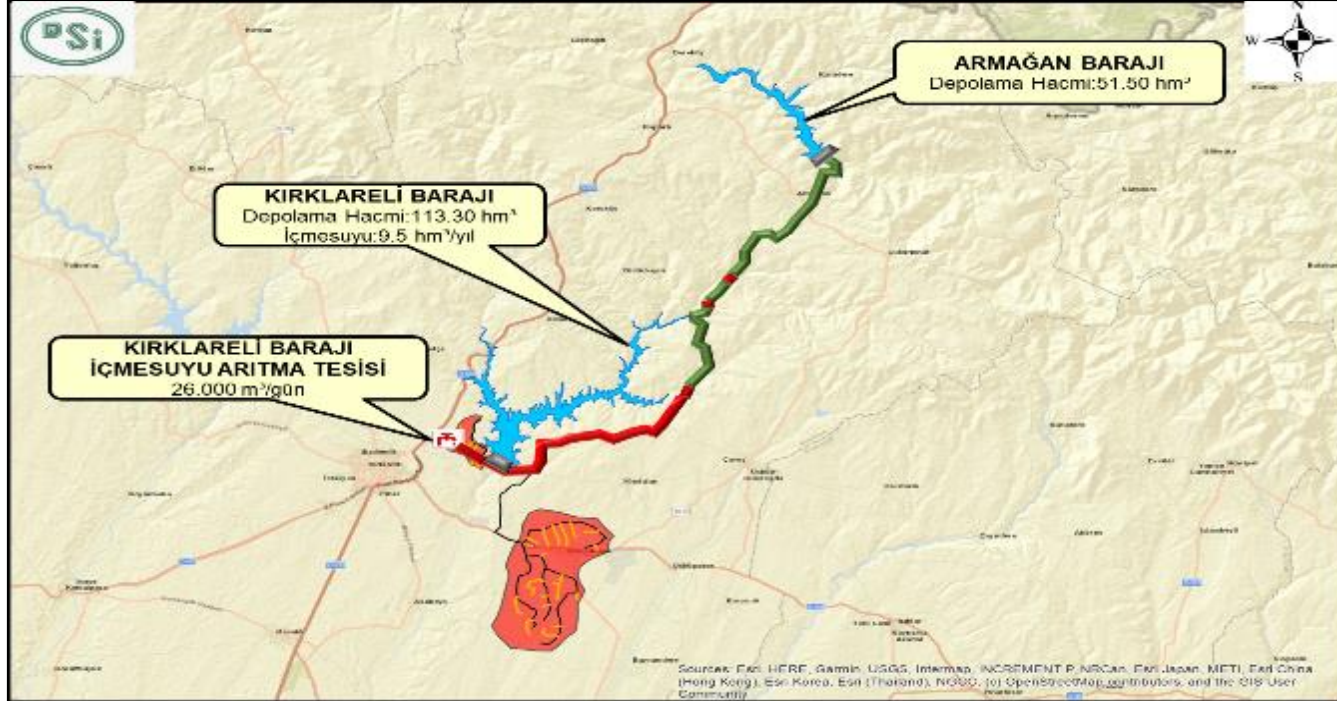

2023 yılı öncesi tamamlanan	2024 yılı hedefi (Resmi KPI)	2025 ve sonrası hedefi
-	-	1.422

Fayda	1.422 ha Sulama – 13,32 hm³/yıl içmesuyu
Sulama Şebekesi (C/P)	Pompaj
Pompaj Terfi Yüksekliği	19 m
İhale Tarihi	15.03.2023
Sözleşme Tarihi	12.05.2023
İhale Bedeli	248.800.000 TL
İşe Başlama Tarihi	22.05.2023
İş Bitiş Tarihi	30.12.2026
Yüklenici Firma	MAKFEN YAPI İNŞAAT SANAYİ VE TİCARET ANONİM ŞİRKETİ
Proje Tutarı	542.209.840 TL
Kalan Proje Tutarı	479.343.591 TL
2024 Sözleşme Ödeneği	300.000.000 TL
2024 Yılı Ödeneği	120.000.000 TL
2024 Yılı Revize Ödeneği	70.000.000 TL
2024 Yılı Harcama	62.866.249 TL
Fiziki Gerçekleşme	%13 %44 (İşin Bütününde)
Parasal Gerçekleşme	%13
2024 Sulama Hedefi	-
✓ PROJE UYGULAMA DURUMU:	
✓ Sözleşme imzalanmış olup 22.05.2023 tarihinde yer teslim ve işe başlama yapıldı.	
✓ İş bitim tarihi 30.12.2026'dır.	
✓ Proje revizyon çalışmaları devam ediyor.	



KIRKLARELİ PINARHİSAR YENİCE GÖLETİ VE SULAMASI



Maksadı	Depolama Hacmi (hm ³)	3,80
	Sulama (ha)	1.407
	İçmesuyu (hm ³ /yıl)	-
	Kurulu Güç (MW)	-
	Enerji Üretimi (GWh/yıl)	-
İhale Tarihi	05.01.2017	
Sözleşme Tarihi	16.03.2017	
Sözleşme Bedeli	16.934.324,79 TL	
İşe Başlama Tarihi	24.03.2017	
Son İş Bitim Tarihi	24.05.2024	
Gövde Tipi	Kil Çekirdekli Kaya Dolgu	
Temelden / Talvegden Yükseklik (m)	36,03 / 32,00	
Gövde Hacmi (m ³)	0,24	
Yüklenici Firma	AK SAV İnşaat Hafriyat Petrol ve Mad. San. Dış Tic. A.Ş.	
2024 Yılı Fiyatları ile Maliyeti	278.088.708 TL	
2024 Yılı Fiyatları ile Harcama	204.883.238 TL	
2024 Yılı Fiyatları ile Kalan Maliyeti	73.205.470 TL	
2024 Yılı Ödeneği	1.000 TL	
Parasal Gerçekleşme	%74	
Fiziki Gerçekleşme	%74	
PROJE UYGULAMA DURUMU:		
✓ Kapama seddesi tamamlandı.		
✓ Gövde dolgusu devam ediyor. Sedde ve Gövde dolgu miktarı 183.849,903 m ³ .		
✓ Dolusavak betonarme imalatı tamamlandı.		
✓ Sulama hattının toplam uzunluğu 45.000 m olup 38,900.00 m'si yapıldı.		
✓ Dipsavak tamamlandı. Dolusavak 2 ano döşeme ve duvar imalatı dışında tamamlandı.		
✓ Regülatör iletim hattının toplam uzunluğu 750 m olup 400 m'si yapıldı		



KIRKLARELİ İLİ - TOPLULAŞTIRMA ve TARLA İÇİ GELİŞTİRME HİZMETLERİ

SIRA	İŞİN ADI	FAYDA		MALİYET (TL)	KALAN MALİYET (TL)	GERÇEKL EŞME (%)	2024 YILI ÖDENEĞİ	2024 YILI HARCAMA
		PROJE ALANI (ha)	YERLEŞİM BİRİMİ					
1	Kırklareli Merkez 1.Kısım AT ve TIGH	40.000	15	348 024 873	122 117 621	63	17 000 000	16 999 996
2	Kırklareli 2. Kısım AT ve TIGH	28.652	12	145 692 404	133 301 792	9	17 500 000	246 676
3	Kırklareli 3. Kısım AT ve TIGH	29.848	13	254 272 799	254 272 799	-	1	-



KIRKLARELİ İL YATIRIMLARI KÜÇÜK SU İŞLERİ



SIRA NO	2024 YILI DEVAM EDEN İŞLER	Toplam Faydası(ha,hm3, hm3/yıl vb)	2024 Yılı Revize Ödeneği (TL)	2024 Yılı Harcaması (TL)	Fiziksel Gerçekleşme (%)	Başlama-Bitiş	Son Durum
	GÖLET VE SULAMALARI						
1	Kırklareli Merkez Kadıköy Göleti ve Sulaması İkmali	418 ha 1,93 hm3	5.000.000	-	(bütününde) 41	2022-2025	Devam ediyor
2	Kırklareli-Demirköy Sivrilere Göleti ve Sulaması İkmali	122 ha 0,39 hm3	14.000.000	-	(bütününde) 19	2023-2025	13.09.2024 devir sözleşmesi ile iş devredilmiştir
3	Kırklareli-Kofçaz-2 Göleti ve Sulaması	217 ha 0,86 hm3	10.000.000	-	78	2017-2024	Devam ediyor
4	Kırklareli-Lüleburgaz Ahmetbey Göleti Yükseltilmesi	270 ha 10,34 milyon m3 içmesuyu 12,52 hm3	5.000.000	-	41	2017-2025	Devam ediyor
	GÖLETLER 2						
1	Kırklareli Merkez Eriklice Göleti	3,61 hm3	1	-	-	2024-2026	28.05.2024 tarihinde sözleşme imzalanmıştır. 30.05.2024 tarihinde yer teslimi yapılarak işe başlanmıştır
2	Kırklareli Merkez Eriklice Göleti Sulaması	897 ha	1	-	-	2024-2027	Gölet yapımı tamamlandıktan sonra ihale edilecektir.



SIRA NO	2024 YILI DEVAM EDEN İŞLER	Toplam Faydası(ha,hm3, hm3/yıl vb)	2024 Yılı Revize Ödeneği (TL)	2024 Yılı Harcaması (TL)	Fiziksel Gerçekleşme (%)	Başlama-Bitiş	Son Durum
	GÖLETLER 3						
1	Kırklareli Kofçaz Elmacık-1 Göleti	0,5 hm3	-	-	-	2024-2026	Başlamadı
2	Kırklareli Kofçaz Elmacık-1 Göleti Sulaması	111 ha	-	-	-	2024-2027	Başlamadı
3	Kırklareli Kofçaz Elmacık-2 Göleti	0,41 hm3	-	-	-	2024-2026	Başlamadı
4	Kırklareli Kofçaz Elmacık-2 Göleti Sulaması	97 ha	-	-	-	2024-2027	Başlamadı
5	Kırklareli Kofçaz Kula 1 Göleti ve İletim Hattı	1,72 hm3	-	-	-	2023-2026	02.04.2024 tarihinde işe başlanmıştır.
6	Kırklareli Kofçaz Kula 2 Göleti ve İletim Hattı	0,39 hm3	-	-	-	2024-2026	05.06.2024 tarihinde işe başlanmıştır.
7	Kırklareli-Erikler Göleti	1,11 hm3	-	-	-	2024-2026	21.08.2024 tarihinde sözleşme imzalanmıştır. 22.08.2024 tarihinde yer teslimi yapılmıştır
8	Kırklareli-Erikler Göleti Sulaması	228 ha	-	-	-	2024-2026	Gölet yapımı tamamlandıktan sonra ihale edilecektir.
9	Kırklareli-Kofçaz Kula 1 Göleti Sulaması	204 ha	-	-	-	2024-2027	Başlamadı



SIRA NO	2024 YILI DEVAM EDEN İŞLER	Toplam Faydası(ha,hm3, hm3/yıl vb)	2024 Yılı Revize Ödeneği (TL)	2024 Yılı Harcaması (TL)	Fiziksel Gerçekleşme (%)	Başlama- Bitiş	Son Durum
	TAŞKIN KORUMA						
1	Kırklareli Babaeski İlçe Merkezi Pekmez Deresi Islahı 1. Kısım	1 ilçe	1	-	-	2024-2025	Başlamadı
2	Kırklareli Babaeski Yenimahalle Köyü Ana Deresi Islahı	1 köy	8.442.000	8.441.887	79	2023-2025	Sahada kazı çalışmalarına başlandı. Kazı ve dolgu işleri tamamlanmış olup pere imalatına devam edilmektedir.
3	Kırklareli Lüleburgaz İlçesi Lüleburgaz Deresi Islahı 1. Kısım	1 ilçe	60.000.000	27.494.410	9	2023-2025	İhalesi 05.06.2023 tarihinde yapıldı. İş kapsamında 2 adet köprü 2 adet taşkın galerisi 800 m çift taraflı taş istinat duvarlı kanal inşa edilecektir
4	Kırklareli Merkez Dokuzhöyük Köyü ve Karahalil Kasabası Tarım Arazilerinin Teke Dere İkmali	3 mahalle, 325 ha	1.000.000	-	-	2022-2025	04.08.2022 tarihinde yer teslimi yapılarak işe başlanılmıştır. İnşaat çalışmaları devam etmektedir.
5	Kırklareli Merkez Dolhan Köyiçi Deresi	1 köy	1	-	-	2024-2025	27.05.2024 tarihinde yer teslimi yapılarak işe başlanılmıştır



SIRA NO	2024 YILI DEVAM EDEN İŞLER	Toplam Faydası(ha,hm3, hm3/yıl vb)	2024 Yılı Revize Ödeneği (TL)	2024 Yılı Harcaması (TL)	Fiziksel Gerçekleşme (%)	Başlama-Bitiş	Son Durum
	TAŞKIN KORUMA						
6	Kırklareli Merkez İlçesi Bağlıca Deresi Islahı 1. Kısım	1 ilçe	1	-	-	2024-2026	Proje ihalesi devam etmektedir. Tamamlanmasına müteakip yapım işi ilana çıkılacaktır.
7	Kırklareli Pınarhisar İlçesi Çayırdere Islahı	1 ilçe	1.000.000	-	-	2023-2024	06.12.2023 tarihinde sözleşme imzalandı. Yer teslimi ve işe başlama yapıldı.
8	Kırklareli Lüleburgaz Hamitabat Köyü Yerleşim Alanı ve Tarım Alanlarının Kaynar Deresi	1 köy	1	-	-	2023-2025	İş yeri teslim ve işe başlama tutanakları 13.02.2024 tarihinde imzalandı.
9	Kırklareli Lüleburgaz Merkez Lüleburgaz Deresi 2. Kısım	1 ilçe	1	-	-	2024-2026	08.02.2024 tarihinde ihalesi yapılmıştır.(İhale iptal edildi)
10	Kırklareli Merkez Üsküp Beldesi Yabanıkavak Deresi	1 köy	1	-	-	2024-2025	04.04.2024 tarihinde yer teslimi ve işe başlama yapılmıştır.
11	Kırklareli Vize Kömürköy Köyü Köyiçi Deresi	1 köy	1	-	-	2024-2025	04.04.2024 te yer teslimi ve işe başlama yapıldı



SIRA NO	2024 YILI DEVAM EDEN İŞLER	Toplam Faydası (ha, hm3, hm3/yıl vb)	2024 Yılı Revize Ödeneği (TL)	2024 Yılı Harcaması (TL)	Fiziksel Gerçekleşme (%)	Başlama-Bitiş	Son Durum
	TAŞKIN KORUMA						
12	Kırklareli Dügüncübaşı Köyü Arnavutluk Deresi	900 ha	1	-	-	2024-2025	Başlamadı
13	Kırklareli Merkez Değirmencik Köyü	1 köy	1	-	-	2024-2025	Başlamadı
14	Kırklareli Merkez Paşayeri Köyü	1 köy	1	-	-	2024-2025	Başlamadı
15	Kırklareli Vize Evrenli Deresi	1 mah	1	-	-	2024-2025	Başlamadı
	TAŞKIN VE RUSUBAT KONTROLÜ						
1	Kırklareli Pınarhisar İlçesi ve Üsküp Beldesi Yukarı Havza Islahı		-	-	-	2024-2025	Başlamadı



KIRKLARELİ MERKEZ KADIKÖY GÖLETİ VE SULAMASI İKMALİ



Maksadı	Depolama Hacmi (hm ³)	1,93
	Sulama (ha)	418
	İçmesuyu (hm ³ /yıl)	-
	Kurulu Güç (MW)	-
	Enerji Üretimi (GWh/yıl)	-
İhale Tarihi	03.10.2022	
Sözleşme Tarihi	19.12.2022	
Sözleşme Bedeli (TL)	36.421.221	
İşe Başlama Tarihi	23.12.2022	
Son İş Bitim Tarihi	12.06.2025	
Gövde Tipi	Kil Çekirdekli Kaya Dolgu	
Temelden / Talvegden Yükseklik (m)	31,07 / 27,48	
Gövde Hacmi (m ³)	0,14	
Yüklenici Firma	AYZ Müh. İnş.Mak.Nak.Elek.San.Tic.Ltd.Şti - Canip Yıldırım Özaltaş İş Ort.	
2024 Yılı Fiyatları ile Maliyeti	84.752.181	
2024 Yılı Fiyatları ile Harcama	16.722.543	
2024 Yılı Fiyatları ile Kalan Maliyeti	68.029.638	
2024 Yılı Ödeneği	5.000.000	
2024 Yılı Harcama	-	
Parasal Gerçekleşme (%)	20	
Fiziki Gerçekleşme (%)	20 (İkmal Öncesi 41)	
Açıklama: Sulama hattının toplam uzunluğu 20.598 m olup 6.831,37 m'sinin HDPE boru imalatları tamamlandı		



KIRKLARELİ DEMİRKÖY SİVRİLER GÖLETİ VE SULAMASI İKMALİ



Maksadı	Depolama Hacmi (hm ³)	0,39
	Sulama (ha)	122
	İçmesuyu (hm ³ /yıl)	0,09
	Kurulu Güç (MW)	-
	Enerji Üretimi (GWh/yıl)	-
İhale Tarihi	10.01.2023	
Sözleşme Tarihi	14.03.2023	
Sözleşme Bedeli (TL)	31.023.023	
İşe Başlama Tarihi	16.03.2023	
Son İş Bitim Tarihi	24.02.2026	
Gövde Tipi	Kil Çekirdekli Kaya Dolgu	
Temelden / Talvegden Yükseklik (m)	27,30/ 22,70	
Gövde Hacmi (m ³)	0,05	
Yüklenici Firma	CEM İnşaat San. Ve Tic. Ltd. Şti + ARKON Proje Yapı A.Ş. İş Ortaklığı	
2024 Yılı Fiyatları ile Maliyeti	68.967.283	
2024 Yılı Fiyatları ile Harcama	0	
2024 Yılı Fiyatları ile Kalan Maliyeti	68.967.283	
2024 Yılı Ödeneği	14.000.000	
2024 Yılı Harcama	-	
Parasal Gerçekleşme (%)	0	
Fiziki Gerçekleşme (%)	0 (İkmal Öncesi 19)	
Açıklama:13.09.2024 devir sözleşmesi ile iş devredilmiştir		



KIRKLARELİ KOFÇAZ-2 GÖLETİ VE SULAMASI



Maksadı	Depolama Hacmi (hm ³)	0,86
	Sulama (ha)	217 (69)
	İçmesuyu (hm ³ /yıl)	-
	Kurulu Güç (MW)	-
	Enerji Üretimi (GWh/yıl)	-
İhale Tarihi	10.01.2017	
Sözleşme Tarihi	17.03.2017	
Sözleşme Bedeli (TL)	7.025.749	
İşe Başlama Tarihi	24.03.2017	
Son İş Bitim Tarihi	30.03.2024	
Gövde Tipi	Kil Çekirdekli Kaya Dolgu	
Temelden / Talvegden Yükseklik (m)	31,70 / 26,80	
Gövde Hacmi (m ³)	0,13	
Yüklenici Firma	SUFEN Yapı İnşaat Tic. A.Ş.	
2024 Yılı Fiyatları ile Maliyeti	115.374.040	
2024 Yılı Fiyatları ile Harcama	89.577.447	
2024 Yılı Fiyatları ile Kalan Maliyeti	25.796.593	
2024 Yılı Ödeneği	10.000.000	
2024 Yılı Harcama	-	
Parasal Gerçekleşme (%)	78	
Fiziki Gerçekleşme (%)	78	
Açıklama: Toplam 126.000 m ³ gövde dolgusu tamamlandı. Sulama hattının toplam uzunluğu 14.000 m olup 13.900 m'si tamamlandı. Sanat yapıları imatları tamamlandı. Pompa binası ve dolusavak perde duvarı betonarme imatları devam etmektedir. (Performans Hedefi; 217 ha sulama sahası)		



KIRKLARELİ LÜLEBURGAZ AHMETBEY GÖLETİ YÜKSELTİLMESİ



Maksadı	Depolama Hacmi (hm ³)	12,52
	Sulama (ha)	270
	İçmesuyu (hm ³ /yıl)	5,00
	Kurulu Güç (MW)	-
	Enerji Üretimi (GWh/yıl)	-
İhale Tarihi	05.07.2017	
Sözleşme Tarihi	15.11.2017	
Sözleşme Bedeli (TL)	20.189.030	
İşe Başlama Tarihi	25.09.2019	
Son İş Bitim Tarihi	17.12.2024	
Gövde Tipi	Homojen Dolgu	
Temelden / Talvegden Yükseklik (m)	25,50 / 23,00	
Gövde Hacmi (m ³)	0,68	
Yüklenici Firma	AK SAV İnş. Haf. Pet. ve Mad. San. Dış Tic. A.Ş	
2024 Yılı Fiyatları ile Maliyeti	317.436.161	
2024 Yılı Fiyatları ile Harcama	129.389.169	
2024 Yılı Fiyatları ile Kalan Maliyeti	188.046.992	
2024 Yılı Ödeneği	5.000.000	
2024 Yılı Harcama	-	
Parasal Gerçekleşme (%)	41	
Fiziki Gerçekleşme (%)	41	
Açıklama: Toplam 680.000 m ³ gövde dolgusunun 190.000 m ³ yapıldı. Dipsavak betonarme imalatı tamamlandı. Ulaşım yolları tamamlandı.		



KIRKLARELİ MERKEZ ERİKLİCE GÖLETİ

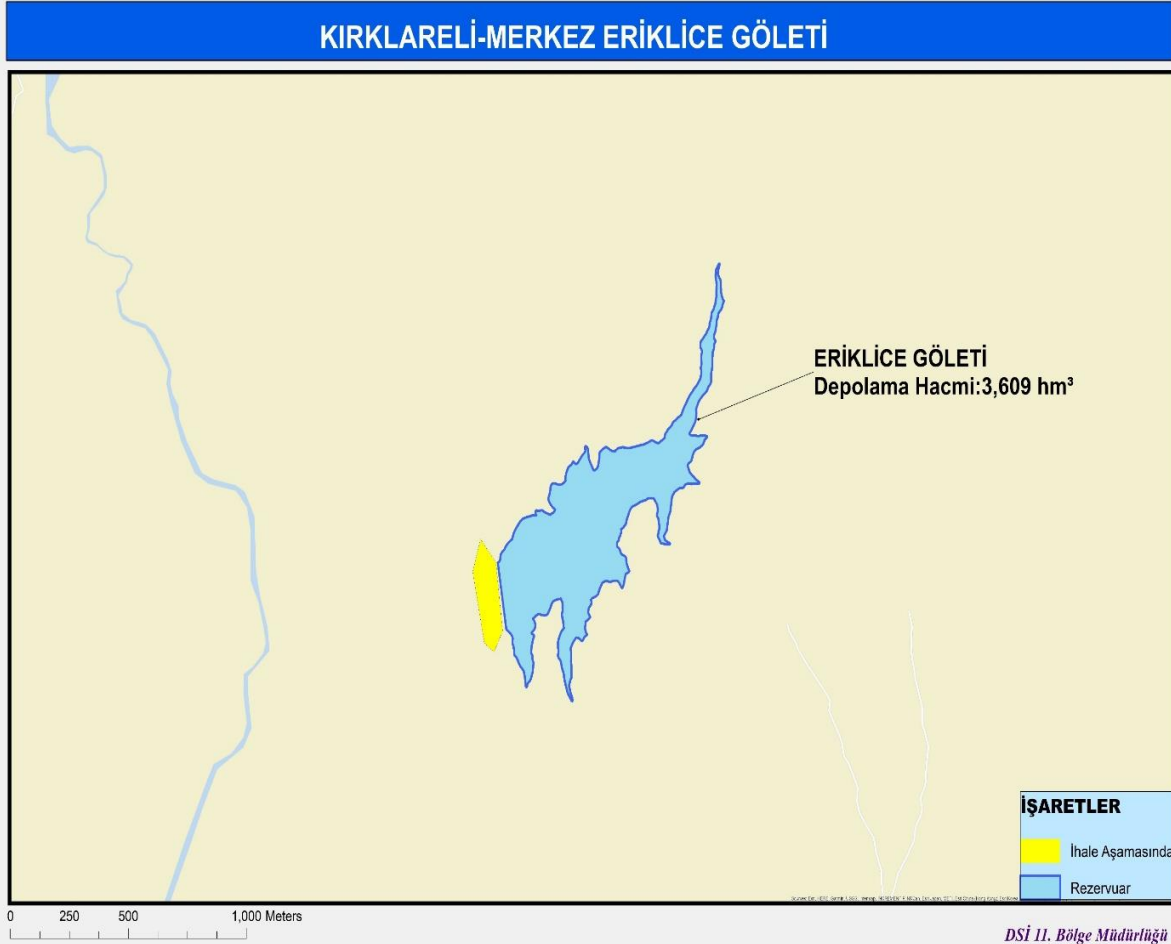

Maksadı	Depolama Hacmi (hm ³)	3,61
	Sulama (ha)	897
	İçmesuyu (hm ³ /yıl)	-
	Kurulu Güç (MW)	-
	Enerji Üretimi (GWh/yıl)	-
İhale Tarihi	31.01.2024	
Sözleşme Tarihi	28.05.2024	
Sözleşme Bedeli (TL)	152.252.352	
İşe Başlama Tarihi	30.05.2024	
Son İş Bitim Tarihi	06.08.2026	
Gövde Tipi	Kil Çekirdekli Kaya Dolgu	
Temelden / Talvegden Yükseklik (m)	34,60 / 31,60	
Gövde Hacmi (m ³)	0,27	
Yüklenici Firma	DİRGÜN İNŞAAT TURİZM DOĞALGAZ TEKSTİL GIDA TİCARET LİMİTED ŞİRKETİ	
2024 Yılı Fiyatları ile Maliyeti	234.727.451	
2024 Yılı Fiyatları ile Harcama	0	
2024 Yılı Fiyatları ile Kalan Maliyeti	234.727.451	
2024 Yılı Ödeneği	1	
Parasal Gerçekleşme (%)	0	
Fiziki Gerçekleşme (%)	0	
2024 Yılı İlave Ödenek İhtiyacı (TL)	-	
Açıklama:	28.05.2024 tarihinde sözleşme imzalanmıştır. 30.05.2024 tarihinde yer teslimi yapılarak işe başlanmıştır.	



KIRKLARELİ KOFÇAZ KULA 1 GÖLETİ İLETİM HATTI

KIRKLARELİ KOFÇAZ KULA-1 GÖLETİ İLETİM HATTI VE SULAMASI

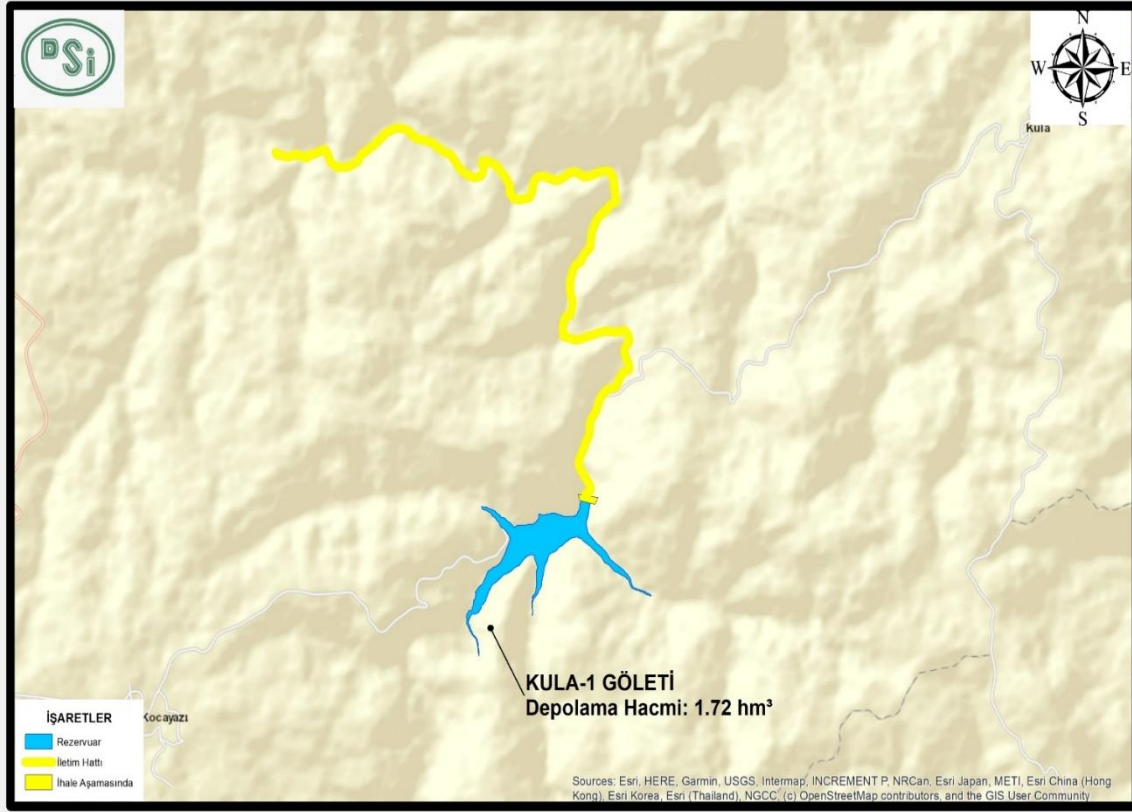

Maksadı	Depolama Hacmi (hm ³)	1,72
	Sulama (ha)	204
	İçmesuyu (hm ³ /yıl)	10,81
	Kurulu Güç (MW)	-
	Enerji Üretimi (GWh/yıl)	-
İhale Tarihi	19.12.2023	
Sözleşme Tarihi	01.04.2024	
Sözleşme Bedeli (TL)	288.412.497	
İşe Başlama Tarihi	02.04.2024	
Son İş Bitim Tarihi	07.04.2027	
Gövde Tipi	Kil Çekirdekli Kaya Dolgu	
Temelden / Talvegden Yükseklik (m)	25,50 / 21,00	
Gövde Hacmi (m ³)	0,05	
Yüklenici Firma	-	
2024 Yılı Fiyatları ile Maliyeti	463 046 264	
2024 Yılı Fiyatları ile Harcama	0	
2024 Yılı Fiyatları ile Kalan Maliyeti	463 046 264	
2024 Yılı Ödenegi	1	
Parasal Gerçekleşme (%)	0	
Fiziki Gerçekleşme (%)	0	
2024 Yılı İlave Ödenek İhtiyacı (TL)	-	
Açıklama: 02.04.2024 tarihinde işe başlandı.		



KIRKLARELİ KOFÇAZ KULA 2 GÖLETİ İLETİM HATTI

KIRKLARELİ KOFÇAZ KULA 2 GÖLETİ ve İLETİM HATTI

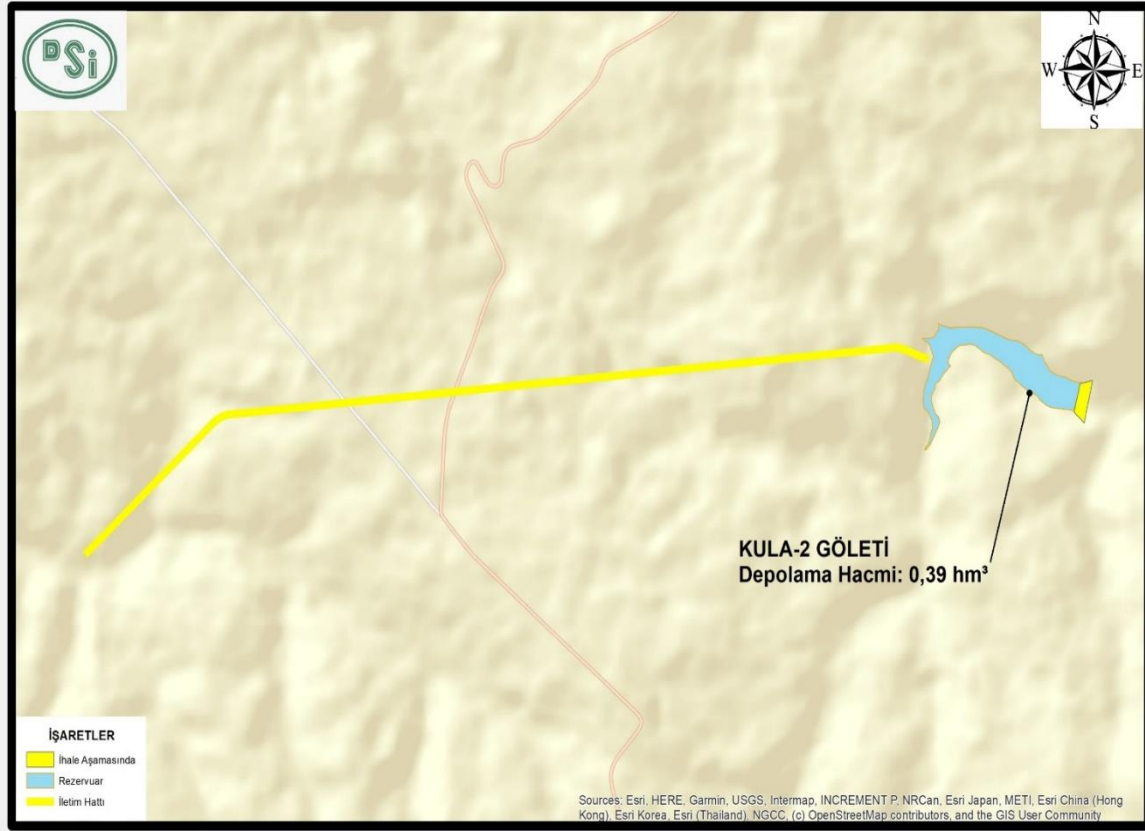

Sources: Esri, HERE, Garmin, USGS, Intermap, INCREMENT P, NRCan, Esri Japan, METI, Esri China (Hong Kong), Esri Korea, Esri (Thailand), NGCC, (c) OpenStreetMap contributors, and the GIS User Community

DSİ 11. BÖLGE MÜDÜRLÜĞÜ

Maksadı	Depolama Hacmi (hm ³)	0,39
	Sulama (ha)	-
	İçmesuyu (hm ³ /yıl)	13,27
	Kurulu Güç (MW)	-
	Enerji Üretimi (GWh/yıl)	-
İhale Tarihi	20.12.2023	
Sözleşme Tarihi	30.05.2024	
Sözleşme Bedeli (TL)	394 693 577	
İşe Başlama Tarihi	05.06.2024	
Son İş Bitim Tarihi	26.12.2027	
Gövde Tipi	Kil Çekirdekli Kaya Dolgu	
Temelden / Talvegden Yükseklik (m)	17,50 / 14,50	
Gövde Hacmi (m ³)	0,05	
Yüklenici Firma	ILGAZLAR İNŞAAT TİCARET VE SANAYİ A.Ş.- SMH GRUP MADERCİLİK İNŞAAT VE SANAYİ TİCARET LTD.ŞTİ. İŞ ORT	
2024 Yılı Fiyatları ile Maliyeti	633 680 538	
2024 Yılı Fiyatları ile Harcama	0	
2024 Yılı Fiyatları ile Kalan Maliyeti	633 680 538	
2024 Yılı Ödeneği	1	
Parasal Gerçekleşme (%)	0	
Fiziki Gerçekleşme (%)	0	
2024 Yılı İlave Ödenek İhtiyacı (TL)	-	
Açıklama:	05.06.2024 tarihinde işe başlandı.	



KIRKLARELİ MERKEZ ERİKLER GÖLETİ

KIRKLARELİ-MERKEZ ERİKLER GÖLETİ

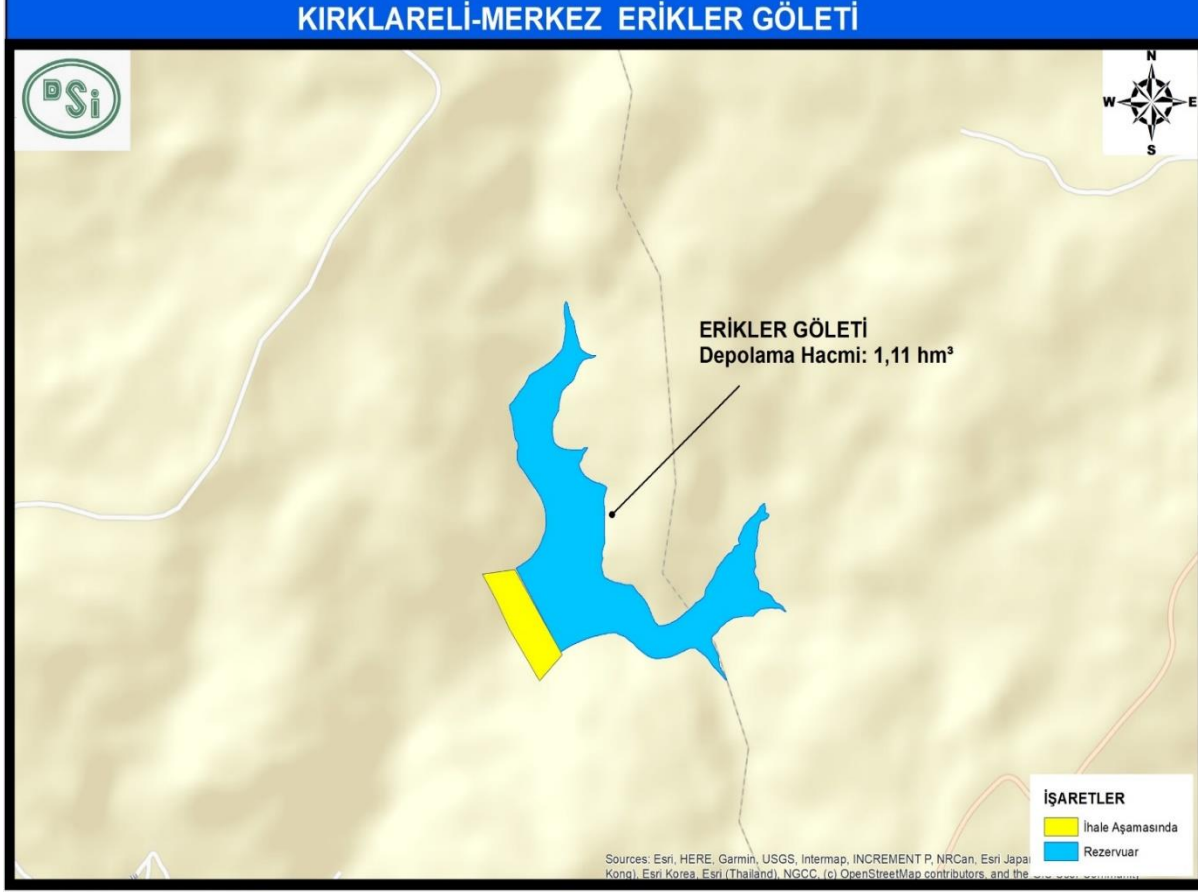

Maksadı	Depolama Hacmi (hm ³)	1,11
	Sulama (ha)	228
	İçmesuyu (hm ³ /yıl)	-
	Kurulu Güç (MW)	-
	Enerji Üretimi (GWh/yıl)	-
İhale Tarihi	10.01.2024	
Sözleşme Tarihi	21.08.2024	
Keşif Bedeli (TL)	240.000.000	
İşe Başlama Tarihi	22.08.2024	
Son İş Bitim Tarihi	11.09.2026	
Gövde Tipi	Kil Çekirdekli Kaya Dolgu	
Temelden / Talvegden Yükseklik (m)	33,35 / 29,85	
Gövde Hacmi (m ³)	0,21	
Yüklenici Firma	KALA YAPI MÜHENDİSLİK İNŞAAT SANAYİ TİCARET LTD.ŞTİ.	
2024 Yılı Fiyatları ile Maliyeti(TL)	119.676.247	
2024 Yılı Fiyatları ile Harcama(TL)	0	
2024 Yılı Fiyatları ile Kalan Maliyeti(TL)	119.676.247	
2024 Yılı Ödeneği (TL)	1	
Parasal Gerçekleşme (%)	0	
Fiziki Gerçekleşme (%)	0	
2024 Yılı İlave Ödenek İhtiyacı (TL)	-	
Açıklama	21.08.2024 tarihinde sözleşme imzalanmıştır. 22.08.2024 tarihinde yer teslimi yapılmıştır.	



KIRKLARELİ İL YATIRIMLARI PLANLAMA VE PROJE ÇALIŞMALARI



SIRA NO	2024 YILI DEVAM EDEN İŞLER
	PLANLAMALAR
1	Kırklareli Kofçaz Projesi (Edirne İçmesuyu) Çağlayık Barajı Planlama Raporu (F.G %90)
2	Kırklareli Demirköy Kartalkaya Göleti ve Sulaması ve Planlama Raporu
3	Kırklareli Pınarhisar Kurudere 2 Göleti ve Sulaması Planlama Raporu
4	Kırklareli Balaban Barajı Dupnisa Mağarası Etkileşiminin İncelenmesi Mühendislik Hizmetleri (25/06/2024 tarihinde sözleşme imzalanmıştır)

SIRA NO	2024 YILI DEVAM EDEN İŞLER
	PROJE YAPIMI
1	Kayalıköy Sulaması Yenilemesi Proje Yapımı (F.G %60)
2	Kırklareli Pınarhisar İslambeyli Göleti ve Sulaması Proje Yapımı (F.G %10)
3	Kırklareli Vize Kışlacık Göleti ve Sulaması Proje Yapımı
4	Kırklareli Kofçaz Elmacık 1-2 Göletleri ve Sulamaları Proje Yapımı
5	Kırklareli Merkez Yündalan Göleti ve Sulaması Proje Yapımı
6	Kırklareli 2.Grup Gölet ve Sulamaları Planlama Raporu ve Proje Yapımı (F.G %64)

SIRA NO	2024 YILI DEVAM EDEN İŞLER
	PROJE YAPIMI
7	Kırklareli Babaeski İlçesi Şeytandere Taşkın Kontrol Tesisi Yenilemesi Proje Yapımı
8	Kırklareli Lüleburgaz Çengelli Göleti ve Sulaması Proje Yapımı
9	Kırklareli-Merkez İlçesi Bağlıca Deresi Taşkın Kontrolü Kati Proje Yapımı (F.G %85)
10	11.Bölge Aplikasyona Müstenit Kati Proje Yapımı (F.G %99)



KIRKLARELİ İLİ BARAJ ve GÖLET DOLULUK ORANLARI

KIRKLARELİ	BARAJ veya GÖLET ADI	Maksadı	Maks. İşletme Hacmi (Hm3) (A)	Min. İşletme Hacmi (Hm3) (B)	Maks.-Min İşletme Hacim Farkı (Hm3) (C)	30.09.2023			30.09.2024		
						Mevcut Hacim (Hm3) (D)	Aktif Hacim (Hm3) (D-B)	2023 Aktif Doluluk (%) ((D-B) / (C))*100	Mevcut Hacim (Hm3) (E)	Aktif Hacim (Hm3) (E-B)	2024 Aktif Doluluk (%) ((E-B) / (C))*100
	ARMAĞAN BARAJI	S	51,842	2,200	49,642	28,468	26,268	53	22,485	20,285	41
	ÇAYIRDERE BARAJI	S	28,420	0,990	27,430	14,708	13,718	50	17,362	16,372	60
	KAYALIKÖY BARAJI	S+İ	149,856	9,766	140,090	22,240	12,474	9	23,122	13,356	10
	KIRKLARELİ BARAJI	S+İ	113,312	7,190	106,122	23,656	16,466	16	34,117	26,927	25
	TOPLAM		343,430	20,146	323,284	89,072	68,926	21	97,086	76,940	24



100
TÜRKİYE CUMHURİYETİNİN YÜZÜNCÜ YILI



TÜRKİYE CUMHURİYETİ
TARIM VE ORMAN BAKANLIĞI

ARZ EDERİM

KIRKLARELİ

7
Proje Sayısı169.658.066
Toplam Proje Tutarı166.866.502
Toplam Harcama Tutarı61.393.141
Toplam Yıl Ödeneği58.601.581
Yılı Harcama Tutarı

İl Adı

Tümü

İlçe

Tümü

Proje Sahibi Kuruluş

İLLER BANKASI İSTANBUL BÖLGE MÜDÜR...

Proje Sahibi Bakanlık

Tümü

Harcama Yılı

2024

Başlama Yılı

Tümü

Bitiş Yılı

Tümü

Proje Durumu

Tümü

Proje Alt Durumu

Tümü

Proje İzlemede Mi ?

E

● Toplam Yıl Ödeneği ● Yılı Harcama Tutarı

56.265.721

1.Dönem Harcama Tutarı

982.747

2.Dönem Harcama Tutarı

1.353.113

3.Dönem Harcama Tutarı

0

4.Dönem Harcama Tutarı

%91,65

%1,60

%2,20

%0,00

Proje Yeri İlçe	Toplam Harcam...
DEMİRKÖY	24.930.923
Merkez	90.414.705
VİZE	51.520.874
Toplam	166.866.502

Proje Sektörü	Toplam Harcama Tutarı	Toplam Harcama Yüzdesi
Enerji	88.878.705	53,26%
Diğer Kamu Hizmetleri-Sosyal	77.987.797	46,74%
Toplam	166.866.502	100,00%

Bakanlık Adı	Toplam Harcama T...
ÇEVRE, ŞEHİRCİLİK VE İKLİM DEĞİŞİKLİĞİ BAKA...	166.866.502
Toplam	166.866.502

Proje Adı	Yatırımcı Kuruluş	Proje Durumu	Toplam Yıl Ödeneği	Toplam Proje Tutarı	Önceki Yıllar
DEMİRKÖY İĞNEADA İÇMESUYU VE İÇMESUYU ARITMA TESİSİ İNŞAATI	İLLER BANKASI İSTANBUL BÖLGE MÜDÜRLÜĞÜ	Bitti	70.000	24.947.814	
K.ELİ İÇMESUYU KESİN PROJE YAPIMI	İLLER BANKASI İSTANBUL BÖLGE MÜDÜRLÜĞÜ	Bitti	1.300.000	1.300.000	
K.ELİ KANALİZASYON VE YAĞMURSUYU KESİN PROJE YAPIMI	İLLER BANKASI İSTANBUL BÖLGE MÜDÜRLÜĞÜ	Devam Ediyor	1.080.000	1.080.000	
KIRKLARELİ KARAKOÇ GÜNEŞ ENERJİ SANTRALİ TESİSİ YAPIMI	İLLER BANKASI İSTANBUL BÖLGE MÜDÜRLÜĞÜ	Bitti	39.081.133	88.878.705	
KIRKLARELİ YEREL YÖNETİMLERİ KATI ATIK ÖN İŞLEM TESİSİ KESİN PRO...	İLLER BANKASI İSTANBUL BÖLGE MÜDÜRLÜĞÜ	Bitti	217.528	236.000	
VİZE ÇAKILLI PAKET ATIKSU ARITMA TESİSİ İNŞAATI	İLLER BANKASI İSTANBUL BÖLGE MÜDÜRLÜĞÜ	Bitti	234.432	4.682.036	
VİZE KIYIKÖY KANALİZASYONU PAKET ATIKSU ARITMA TESİSİ İNŞAATI	İLLER BANKASI İSTANBUL BÖLGE MÜDÜRLÜĞÜ	Bitti	19.410.048	48.533.511	
Toplam			61.393.141	169.658.066	

61.393.141

58.601.581

İller Bankası A.Ş.
İstanbul Bölge Müdürlüğü
Kırklareli İli Yatırımları
Eylül 2024

Sıra no	Sektörü	Proje no	Proje adı ve karakteristiği	Bütçe Türü	Projenin yeri (İlçe)	Başlama tarihi	Bitiş tarihi	Proje tutarı (TL)	Önceki yıllar harcamaları (TL)	2024 yılı ödeneği (TL)	2024 yılında gönderilen ödenek (TL)	2024 yılı harcamaları (TL)	Nakdi gerçekleşme (%)	Fiziki gerçekleşme (%)	Proje durumu	Açıklamalar
---------	---------	----------	-----------------------------	------------	----------------------	----------------	--------------	-------------------	--------------------------------	------------------------	-------------------------------------	----------------------------	-----------------------	------------------------	--------------	-------------

			Toplam					169.658.065	108.264.921	61.393.140	0	58.601.580	95			
			Üstyapı					89.114.705	49.816.044	39.298.661		39.298.661	100			
1	DKH Sosyal		Kırklareli Yerel Yönetimleri Katı Atık Ön İşlem Tesisi Kesin Projesi Hazırlanması İşi	İB	Merkez	2021	2024	236.000	18.472	217.528		217.528	100	100	BT	İş tamamlandı. Proje onaylandı.
2	DKH Sosyal		Kırklareli İli Merkez İlçesi Karakoç Köyü Güneş Enerji Santrali Tesisi Yapım İşi	İB	Merkez	2023	2024	88.878.705	49.797.572	39.081.133		39.081.133	100	100	BT	İş tamamlandı. Geçici kabul yapıldı.
			Altyapı					80.543.361	58.448.877	22.094.480	0	19.302.919	87			
			İçmesuyu					26.247.814	24.877.810	1.370.000		1.353.113				
3	DKH Sosyal		İğneada İçmesuyu ve İçmesuyu Arıtma Tesisi İnşaatı	İB	Demirköy	2019	2023	24.947.814	24.877.810	70.000		53.113	76	100	BT	İş tamamlandı. Tesis işletme aşamasında. 05.08.2023 tarihinde meydana gelen sel nedeniyle tesis zarar görmüştür. Afet komisyonu tarafından hasar tespiti yapılmıştır.
4	DKH Sosyal		Kırklareli (Merkez) İçmesuyu Kesin Projesi	İB	Merkez	2023	2024	1.300.000	0	1.300.000		1.300.000	100	100	BT	Onaylandı
			Kanalizasyon					54.295.547	33.571.067	20.724.480	0	17.949.806				
5	DKH Sosyal		Çakıllı Paket Atıksu Arıtma Tesisi İnşaatı	İB	Vize	2021	2023	4.682.036	4.447.604	234.432		234.432	100	100	BT	İş tamamlandı. Kesin kabul yapıldı.
6	DKH Sosyal		Kıyıköy Paket Atıksu Arıtma Tesisi İkmal İnşaatı	İB	Vize	2022	2024	48.533.511	29.123.463	19.410.048		17.715.375	91	100	BT	İş tamamlandı. Tesis işletme aşamasında.
7	DKH Sosyal		Kırklareli (Merkez) Yağmursuyu ve Kanalizasyon Kesin Projesi	İB	Merkez	2023	2024	1.080.000	0	1.080.000		0	0	15	DE	İş devam ediyor. Etap A ve Etap B onaylandı. Etap C çalışmaları devam etmektedir.

KIRKLARELİ 2024 YILI YATIRIM BİLGİLERİ

PROJE SAYISI	7
TOPLAM PROJE TUTARI	169.658.065 TL
ÖNCEKİ YILLAR HARCAMA TUTARI	108.264.921 TL
2024 YILI HARCAMA TUTARI	58.601.580 TL
DEVAM EDEN İŞ SAYISI	1
TAMAMLANAN İŞ SAYISI	6

KIRKLARELİ 2024 YILI YATIRIMLARI

İğneada İçmesuyu Ve İçmesuyu Arıtma Tesisi İnşaatı

- **Başlama-Bitiş Tarihi** : 2019-2023
- **Proje Tutarı** : 24.947.814 TL
- **Yapılan Toplam Harcama** : 24.930.923 TL
- **Fiziki Gerçekleşme Yüzdesi**: % 100
- **Projenin Durumu** : 05.08.2023 tarihinde meydana gelen sel nedeniyle tesis zarar görmüştür. Afet komisyonu tarafından hasar tespiti yapılmıştır.



Çakıllı Paket Atıksu Arıtma Tesisi İnşaatı

- **Başlama-Bitiş Tarihi** : 2021-2023
- **Proje Tutarı** : 4.682.036 TL
- **Yapılan Toplam Harcama** : 4.682.036 TL
- **Fiziki Gerçekleşme Yüzdesi**: % 100
- **Projenin Durumu** : İş tamamlandı. Kesin kabul yapıldı.



KIRKLARELİ 2024 YILI YATIRIMLARI

Kıyıköy Paket Atıksu Arıtma Tesisi İkmal İnşaatı

- Başlama-Bitiş Tarihi : 2022-2024
- Proje Tutarı : 48.533.511 TL
- Yapılan Toplam Harcama : 46.838.838 TL
- Fiziki Gerçekleşme Yüzdesi: % 100
- Projenin Durumu : İş tamamlandı



KIRKLARELİ 2024 YILI YATIRIMLARI

Kırklareli İli Merkez İlçesi Karakoç Köyü Güneş Enerji Santrali Tesisi Yapım İşi

- Başlama-Bitiş Tarihi : 2023-2024
- Proje Tutarı : 88.878.705 TL
- Yapılan Toplam Harcama : 88.878.705 TL
- Fiziki Gerçekleşme Yüzdesi: %100
- Projenin Durumu : İş tamamlandı.



KIRKLARELİ 2024 YILI YATIRIMLARI



Kırklareli Yerel Yönetimleri Katı Atık Ön İşlem Tesisi Kesin Projesi Hazırlanması İşi

- Başlama-Bitiş Tarihi : 2021-2024
- Proje Tutarı : 236.000 TL
- Yapılan Toplam Harcama : 236.000 TL
- Fiziki Gerçekleşme Yüzdesi: %100
- Projenin Durumu : İş tamamlandı.

Kırklareli (Merkez) İçmesuyu Kesin Projesi

- Başlama-Bitiş Tarihi : 2023-2024
- Proje Tutarı : 1.300.000 TL
- Yapılan Toplam Harcama : 1.300.000 TL
- Fiziki Gerçekleşme Yüzdesi: % 100
- Projenin Durumu : İş tamamlandı.

Kırklareli (Merkez) Yağmursuyu ve Kanalizasyon Kesin Projesi

- Başlama-Bitiş Tarihi : 2023-2024
- Proje Tutarı : 1.080.000 TL
- Yapılan Toplam Harcama : 0 TL
- Fiziki Gerçekleşme Yüzdesi: %15
- Projenin Durumu : İş devam ediyor.

Arz Ederim.

Bahri TÜRKŞEN
Bölge Müdürü

KIRKLARELİ

1
Proje Sayısı893.544
Toplam Proje Tutarı173.854
Toplam Harcama Tutarı775.989
Toplam Yıl Ödeneği56.299
Yılı Harcama Tutarıİl Adı
Tümüİlçe
TümüProje Sahibi Kuruluş
ULAŞTIRMA VE ALTYAPI BAKANLIĞI I. BÖ...Proje Sahibi Bakanlık
TümüHarcama Yılı
2024Başlama Yılı
TümüBitiş Yılı
TümüProje Durumu
TümüProje Alt Durumu
TümüProje İzlemede Mi ?
E

● Toplam Yıl Ödeneği ● Yılı Harcama Tutarı

56.299

775.989

0
1.Dönem Harcama Tutarı0
2.Dönem Harcama Tutarı56.299
3.Dönem Harcama Tutarı0
4.Dönem Harcama Tutarı

%0,00

%0,00

%7,26

%0,00

Proje Yeri İlçe	Toplam Harcam...
DEMİRKÖY	173.854
Toplam	173.854

Proje Sektörü	Toplam Harcama Tutarı	Toplam Harcama Yüzdesi
Tarım	173.854	100,00%
Toplam	173.854	100,00%

Bakanlık Adı	Toplam Harcama T...
ULAŞTIRMA VE ALTYAPI BAKANLIĞI	173.854
Toplam	173.854

Proje Adı	Yatırımcı Kuruluş	Proje Durumu	Toplam Yıl Ödeneği	Toplam Proje Tutarı
D.KÖY İĞNEADA BALIKÇI BARINAĞI ETÜD PROJE İŞLERİ	ULAŞTIRMA VE ALTYAPI BAKANLIĞI I. BÖLGE MÜDÜRLÜĞÜ	Devam Ediyor	775.989	893.544
Toplam			775.989	893.544

KIRKLARELİ

6

Proje Sayısı

28.764.000

Toplam Proje Tutarı

15.725.069

Toplam Harcama Tutarı

28.764.000

Toplam Yıl Ödeneği

15.725.069

Yılı Harcama Tutarı

İl Adı

Tümü

İlçe

Tümü

Proje Sahibi Kuruluş

İSTANBUL ORMAN BÖLGE MÜDÜRLÜĞÜ

Proje Sahibi Bakanlık

Tümü

Harcama Yılı

2024

Başlama Yılı

Tümü

Bitiş Yılı

Tümü

Proje Durumu

Tümü

Proje Alt Durumu

Tümü

Proje İzlemede Mi ?

E

H

● Toplam Yıl Ödeneği ● Yılı Harcama Tutarı

28.764.000

15.725.069

253.189

1.Dönem Harcama Tutarı

5.820.029

2.Dönem Harcama Tutarı

9.651.851

3.Dönem Harcama Tutarı

0

4.Dönem Harcama Tutarı

%0,88

%20,23

%33,56

%0,00

Proje Yeri İlçe	Toplam Harcam...
KOÇCAZ	7.180.493
Merkez	8.544.576
Toplam	15.725.069

Proje Sektörü	Toplam Harcama Tutarı	Toplam Harcama Yüzdesi
Tarım	15.725.069	100,00%
Toplam	15.725.069	100,00%

Bakanlık Adı	Toplam Harcama T...
TARIM VE ORMAN BAKANLIĞI	15.725.069
Toplam	15.725.069

Proje Adı	Yatırımcı Kuruluş	Proje Durumu	Toplam Yıl Ödeneği	Toplam Proje Tutarı	Önceki Yıllar
EROZYONLA MÜCADELE VE TOPRAK MUHAFAZA	İSTANBUL ORMAN BÖLGE MÜDÜRLÜĞÜ	Projeye Başlanmadı	1.000.000	1.000.000	
FİDAN ÜRETİMİ	İSTANBUL ORMAN BÖLGE MÜDÜRLÜĞÜ	Devam Ediyor	13.929.000	13.929.000	
İDARE BİNALARININ İŞLETİLMESİ	İSTANBUL ORMAN BÖLGE MÜDÜRLÜĞÜ	Projeye Başlanmadı	1.000.000	1.000.000	
ORMAN KADASTROSU VE TECİLİ	İSTANBUL ORMAN BÖLGE MÜDÜRLÜĞÜ	Projeye Başlanmadı	960.000	960.000	
ORMANCILIK ALTYAPISI VE ÜRETİM MAKİNESİ ALIMI	İSTANBUL ORMAN BÖLGE MÜDÜRLÜĞÜ	Devam Ediyor	3.650.000	3.650.000	
ORMANLARIN GELİŞTİRİLMESİ VE GENİŞLETİLMESİ	İSTANBUL ORMAN BÖLGE MÜDÜRLÜĞÜ	Projeye Başlanmadı	8.225.000	8.225.000	
Toplam			28.764.000	28.764.000	



T.C. TARIM VE ORMAN BAKANLIĞI
ORMAN GENEL MÜDÜRLÜĞÜ



İSTANBUL ORMAN BÖLGE MÜDÜRLÜĞÜ
KIRKLARELİ İLİ
İL KOORDİNASYON TOPLANTISI



02/10/2024



Genel Tanıtım



3 Orman İşletme
Müdürlüğü
1 Orman Fidanlık
Müdürlüğü
35 Orman İşletme Şefliği
1 KDM Şefliği
1 ATM Şefliği
2 Fidanlık Şefliği



Ormanlık Alan

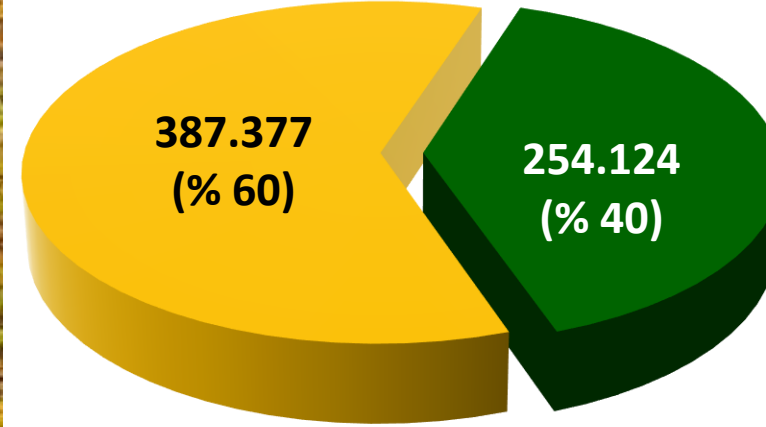

Ormanlık Alan : 254.124 Hektar

Ormansız Alan : 387.377 Hektar

Genel Toplam : 641.501 Hektar



Yatırım Projeleri



Proje Adı ve Karakteristiği	Bütçe Türü	Projenin Yeri (İlçe)	Proje Tutarı (TL)	2024 Yılı Harcama (TL)	Nakdi Gerç. (%)	Fiziki Gerç. (%)	Proje Durumu
Orman Kadastrosu ve Tescili Projesi	Ö.B.	Merkez Demirköy	960.000	648.603	68	70	Devam Ediyor
Ormanların Geliştirilmesi ve Genişletilmesi Projesi	Ö.B.	Lüleburgaz Kofçaz	6.025.000	4.700.000	78	80	Devam Ediyor
Erozyonla Mücadele ve Toprak Muhafaza Projesi	Ö.B.	Kofçaz	1.000.000	500.000	50	90	Devam Ediyor
Ormancılık Altyapısı ve Üretim Makinası Alımı Projesi	D.S.	Demirköy Vize	3.650.000	3.100.973	85	85	Devam Ediyor
İdare Binalarının İşletilmesi Projesi	D.S.	Vize	1.000.000	—	—	—	Devam Ediyor
Fidan Üretim Projesi	Ö.B. D.S.	Lüleburgaz	16.129.000	6.775.493	42	55	Devam Ediyor
TOPLAM			28.764.000	15.725.069	55	70	



Orman Kadastro ve Tescil Projesi

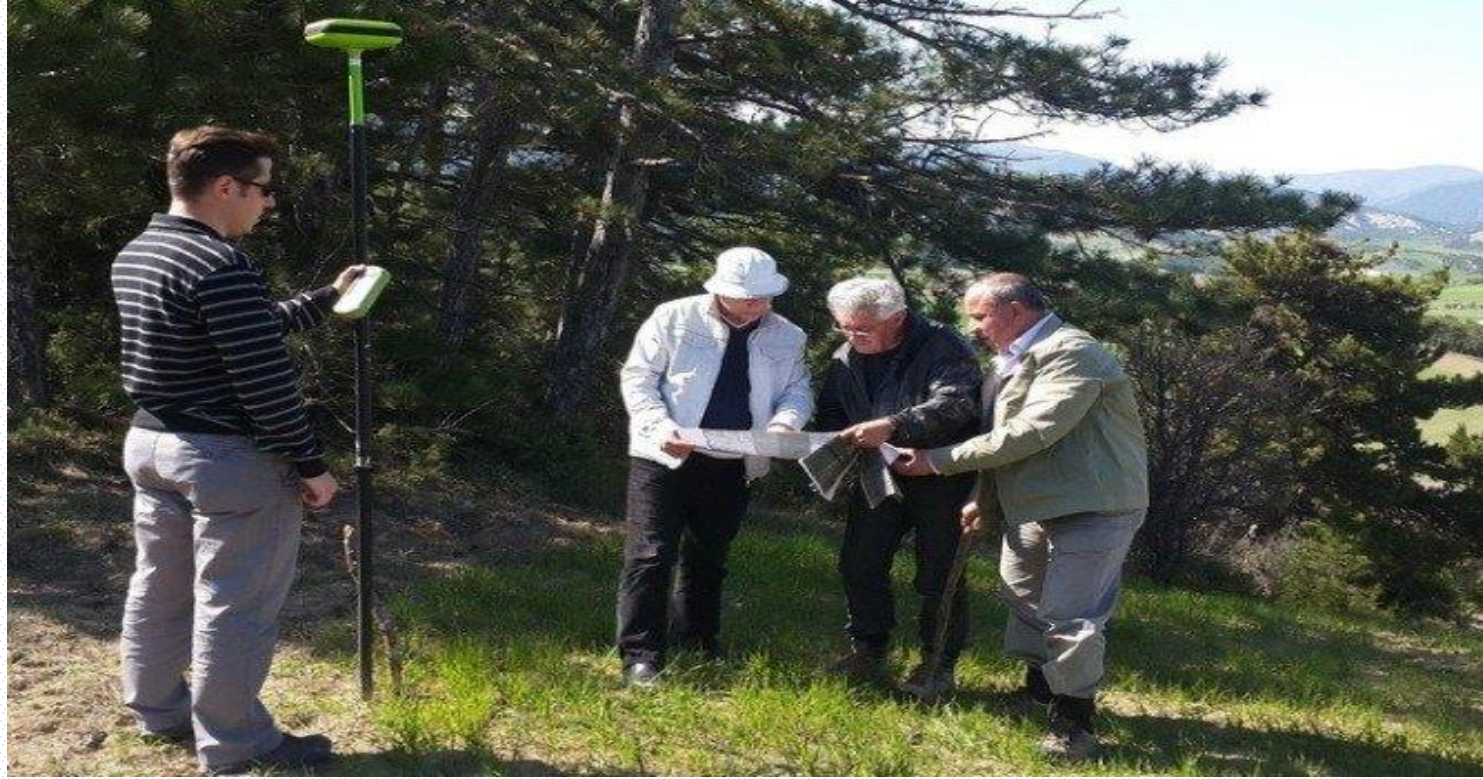

FAALİYET TÜRÜ	PROGRAM MİKTAR	ÖDENEK (TL)	İLÇESİ	GERÇEKLEŞME MİKTAR	HARCAMA (TL)
2B	16 Birim	960.000	Merkez, Demirköy	11 Birim	648.603



Ormanların Geliştirilmesi ve Geniřletilmesi Projesi



FAALİYET TÜRÜ	PROGRAM MİKTAR	ÖDENEK (TL)	İLÇESİ	GERÇEKLEŐME MİKTAR	HARCAMA (TL)
Ağaçlandırma Tesis	80 Ha.	3.600.000	Lüleburgaz, Kofçaz	42 Ha.	3.000.000
Ağaçlandırma Bakımı	285 Ha.	1.900.000	Lüleburgaz, Kofçaz	285 Ha.	1.700.000
Rehabilitasyon Bakım	131 Ha.	500.000	Lüleburgaz, Kofçaz	–	–
Etüd Proje	100 Ha.	25.000	Lüleburgaz, Kofçaz	–	–
PROJE TOPLAMI	596 Ha.	6.025.000		327 Ha.	4.700.000



Ormanların Geliştirilmesi ve Geniřletilmesi Projesi





Ormancılık Altyapısı ve Üretim Makinası Alımı Projesi



FAALİYET TÜRÜ	PROGRAM MİKTAR	ÖDENEK (TL)	İLÇESİ	GERÇEKLEŞME MİKTAR	HARCAMA (TL)
Orman Yolu Yapımı (Yeni Yol)	3 Km.	1.070.000	Demirköy	3 Km.	1.065.438
Stabilize Yol Kaplaması (Üst Yapı)	13 Km.	1.490.000	Demirköy Vize	6 Km.	949.430
Sanat Yapısı	8 Km.	1.090.000	Vize	4 Km.	1.086.105
PROJE TOPLAMI	24 Km.	3.650.000		13 Km.	3.100.973



Ormancılık Altyapısı ve Üretim Makinası Alımı Projesi



Yeni Yol



Büyük Onarım



Sanat Yapısı



Üst Yapı



Erozyonla Mücadele ve Toprak Muhafaza Projesi

FAALİYET TÜRÜ	PROGRAM MİKTAR	ÖDENEK (TL)	İLÇESİ	GERÇEKLEŞME MİKTAR	HARCAMA (TL)
Toprak Muhafaza Tesis (Erz.Kont)	50 Ha.	1.000.000	Kofçaz	45 ha.	500.000

İdare Binalarının İşletilmesi Projesi

FAALİYET TÜRÜ	PROGRAM MİKTAR	ÖDENEK (TL)	İLÇESİ	GERÇEKLEŞME MİKTAR	HARCAMA (TL)
Doğalgaz Dönüşüm Projesi	1 Adet	1.000.000	Vize	—	—



Fidan Üretim Projesi



FAALİYET TÜRÜ	PROGRAM MİKTAR	ÖDENEK (TL)	İLÇESİ	GERÇEKLEŞME MİKTAR	HARCAMA (TL)
Fidan Üretimi	1.600.000 Ad.	10.100.000	Lüleburgaz	1.100.000 Ad.	5.095.493
Fidan Bakımı	1.700.000 Ad.	5.100.000	Lüleburgaz	595.000 Ad.	1.680.000
Tohum Üretimi	3 Ton	900.000	Lüleburgaz	—	—
Ağaç ve Tohum Islahı Bakımı	5 Ha.	29.000	Lüleburgaz	—	—
PROJE TOPLAMI		16.129.000			6.775.493



Fidan Üretim Projesi





Orman Köylüsüne Aktarılan Kaynak Miktarı



İşin Nevi	Aktarılan Miktar (TL.)
Üretim İstihkakı	400.141.000
Ağaçlandırma Faaliyetleri	3.195.000
Silvikültür Faaliyetleri	18.062.000
Orköy Destek Kredisi	17.500.000
%25 Kanuni Hak Ödemesi	4.091.000
TOPLAM	442.989.000



İSTANBUL ORMAN BÖLGE MÜDÜRLÜĞÜ



Arz ederim

Celal PİR

İstanbul Orman Bölge Müdürü

2024

KIRKLARELİ

3
Proje Sayısı8.000.000
Toplam Proje Tutarı0
Toplam Harcama Tutarı8.000.000
Toplam Yıl Ödeneği0
Yılı Harcama Tutarı

İl Adı

Tümü

0
1.Dönem Harcama Tutarı0
2.Dönem Harcama Tutarı0
3.Dönem Harcama Tutarı0
4.Dönem Harcama Tutarı

İlçe

Tümü

Proje Sahibi Kuruluş

TARIM VE ORMAN BAKANLIĞI 1. BÖLGE ...

%0,00

%0,00

%0,00

%0,00

Proje Sahibi Bakanlık

Tümü

Harcama Yılı

2024

Başlama Yılı

Tümü

Bitiş Yılı

Tümü

Proje Durumu

Tümü

Proje Alt Durumu

Tümü

Proje İzlemede Mi ?

E

● Toplam Yıl Ödeneği ● Yılı Harcama Tutarı

8.000.000

0

Proje Yeri İlçe	Toplam Harcam...
DEMİRKÖY	0
MERKEZ	0
Toplam	0

Proje Sektörü	Toplam Harcama Tutarı	Toplam Harcama Yüzdesi
Tarım	0	
Toplam	0	

Bakanlık Adı	Toplam Harcama T...
TARIM VE ORMAN BAKANLIĞI	0
Toplam	0

Proje Adı	Yatırımcı Kuruluş	Proje Durumu	Toplam Yıl Ödeneği	Toplam Proje Tutarı	Ö
İĞNEADA LONGOZ ORMANLARI MİLLİ PARKI AHŞAP YAPILARIN BAKIM...	TARIM VE ORMAN BAKANLIĞI 1. BÖLGE MÜDÜRLÜĞÜ	İhale Aşamasında	2.000.000	2.000.000	
İĞNEADA LONGOZ ORMANLARI MİLLİ PARKI MUHTELİF TESİS YAPIMI	TARIM VE ORMAN BAKANLIĞI 1. BÖLGE MÜDÜRLÜĞÜ	İhale Aşamasında	5.000.000	5.000.000	
KIRKLARELİ KAVAKLİMEŞE KORUSU YOL YAPIMI	TARIM VE ORMAN BAKANLIĞI 1. BÖLGE MÜDÜRLÜĞÜ	İhale Aşamasında	1.000.000	1.000.000	
Toplam			8.000.000	8.000.000	

KIRKLARELİ

2

Proje Sayısı

14.128.315.108

Toplam Proje Tutarı

8.486.442.000

Toplam Harcama Tutarı

2.655.996.004

Toplam Yıl Ödeneği

1.035.116.642

Yılı Harcama Tutarı

İl Adı

Tümü

İlçe

Tümü

Proje Sahibi Kuruluş

TCDD 1. BÖLGE MÜDÜRLÜĞÜ

Proje Sahibi Bakanlık

Tümü

Harcama Yılı

2024

Başlama Yılı

Tümü

Bitiş Yılı

Tümü

Proje Durumu

Tümü

Proje Alt Durumu

Tümü

Proje İzlemede Mi ?

E

● Toplam Yıl Ödeneği ● Yılı Harcama Tutarı

2.655.996.004

1.035.116.642

115.758.271

1.Dönem Harcama Tutarı

384.385.308

2.Dönem Harcama Tutarı

534.973.063

3.Dönem Harcama Tutarı

0

4.Dönem Harcama Tutarı

%4,36

%14,47

%20,14

%0,00

Proje Yeri İlçe	Toplam Harcam...
MUHTELİF İLÇE	8.486.442.000
Toplam	8.486.442.000

Proje Sektörü	Toplam Harcama Tutarı	Toplam Harcama Yüzdesi
Ulaştırma - Haberleşme	8.486.442.000	100,00%
Toplam	8.486.442.000	100,00%

Bakanlık Adı	Toplam Harcama T...
ULAŞTIRMA VE ALTYAPI BAKANLIĞI	8.486.442.000
Toplam	8.486.442.000

Proje Adı	Yatırımcı Kuruluş	Proje Durumu	Toplam Yıl Ödeneği	Toplam Proje Tutarı	Önceki Yıllar Toplam Harcama
DEMİRYOLU YAPIM, BAKIM VE ONARIMI	TCDD 1. BÖLGE MÜDÜRLÜĞÜ	Devam Ediyor	30.435.004	47.478.108	5.714.73
HALKALI-KAPIKULE YÜKSEK STANDARTLI DEMİRYOLU İNŞAATI (60/230 ...	TCDD 1. BÖLGE MÜDÜRLÜĞÜ	Devam Ediyor	2.625.561.000	14.080.837.000	7.445.610.62
Toplam			2.655.996.004	14.128.315.108	7.451.325.35



KIRKLARELİ İLİ 2024 YILI EKİM DÖNEMİ YATIRIM SUNUMU

Toplam Proje Sayısı	Toplam Proje Tutarı (TL)	Önceki Yıllar Toplam Harcaması (TL)	2024 Yılı Toplam Ödenek Tutarı (TL)	2024 Yılı Toplam Harcama Tutarı (TL)	Fiziki İlerleme (%)	Nakdi İlerleme (%)
13	10.116.287.254	7.449.612.563	2.655.996.000	1.035.116.642	70	84

2024 YILI İÇERİSİNDE

Yatırım Programına Alınan Ancak İhale Dosyası Hazırlanmaya Başlanmayan İş Sayısı	İhale Dosyası Hazırlama Sürecinde Olan İş Sayısı	İhale Aşamasında Olan İş Sayısı	Devam Eden İş Sayısı	Geçici Kabul Aşamasında Olan İş Sayısı	Tasfiye/İptal Olan İş Sayısı	Biten İş Sayısı
2	0	1	10	0	0	0

Sıra no	Proje adı ve karakteristiği	Başlama Tarihi	Bitiş Tarihi	Proje Tutarı (TL)	Önceki Yıllar Harcamaları (TL)	2024 Yılında Gönderilen Ödenek (TL)	2024 Yılı Harcamaları (TL)	Nakdi gerçekleşme (%)	Fiziki gerçekleşme (%)	Durum	AÇIKLAMA
1	1. BÖLGE MÜDÜRLÜĞÜ ALPULLU ERİŞİLEBİLİRLİK PROJELERİ YAPTIRILMASI 1.ETAP İŞİ	2018	2024	48.550,00 ₺	13.900,00 ₺	180.000,00 ₺	0,00 ₺	29%	60%	Devam ediyor.	Projeler onaydadır
2	1. BÖLGE MÜDÜRLÜĞÜ LÜLEBURGAZ ERİŞİLEBİLİRLİK PROJELERİ YAPTIRILMASI 1.ETAP İŞİ	2018	2024	27.610,00 ₺	7.900,00 ₺	90.000,00 ₺	0,00 ₺	29%	60%	Devam ediyor.	Projeler onaydadır
3	1. BÖLGE MÜDÜRLÜĞÜ PEHLİVANKÖY ERİŞİLEBİLİRLİK PROJELERİ YAPTIRILMASI 1.ETAP İŞİ	2018	2024	49.967,74 ₺	14.327,74 ₺	180.000,00 ₺	0,00 ₺	29%	80%	Devam ediyor.	Projeler onaydadır

Sıra no	Proje adı ve karakteristiği	Başlama Tarihi	Bitiş Tarihi	Proje Tutarı (TL)	Önceki Yıllar Harcamaları (TL)	2024 Yılında Gönderilen Ödenek (TL)	2024 Yılı Harcamaları (TL)	Nakdi gerçekleşme (%)	Fiziki gerçekleşme (%)	Durum	AÇIKLAMA
4	Lüleburgaz İstasyon Sahasında Bulunan Muhtelif Binaların Restorasyonunun Yapılması İşi	2022	2025	0,00 ₺	0,00 ₺	0,00 ₺	0,00 ₺	0%	0%	İhale aşamasında.	İhale aşamasındadır.
5	1. Bölge İstasyonlarının 2. Etap Saha Aydınlatmalarının Yapılması İşi	2024	2025	3.643.957,91 ₺	153.957,91 ₺	3.490.000,00 ₺	3.284.455,41 ₺	94%	95%	Devam ediyor.	Çalışmalar devam etmektedir.
6	1. Bölge Mintikasındaki Elektrik Sayaçlarına Uzaktan İzleme Sistemi Kurulması İşi	2023	2024	210.703,50 ₺	60.703,50 ₺	135.000,00 ₺	88.415,40 ₺	71%	30%	Devam ediyor.	Çalışmalar devam etmektedir.

Sıra no	Proje adı ve karakteristiği	Başlama Tarihi	Bitiş Tarihi	Proje Tutarı (TL)	Önceki Yıllar Harcamaları (TL)	2024 Yılında Gönderilen Ödenek (TL)	2024 Yılı Harcamaları (TL)	Nakdi gerçekleşme (%)	Fiziki gerçekleşme (%)	Durum	AÇIKLAMA
7	Alpullu İstasyon Sahasında Bulunan Binaların Tadilatı	2024	2025	33.526.168,20 ₺	0,00 ₺	22.500.000,00 ₺	8.260.653,58 ₺	25%	30%	Devam ediyor.	Çalışmalar devam etmektedir.
8	1. Bölge Müdürlüğü İşyeri ve Hizmetevlerinde Bulunan Kullanım Ömrünü Tamamlamış Kombilerin Yenilenmesi	2024	2024	0,00 ₺	0,00 ₺	0,00 ₺	0,00 ₺	0%	0%	Başlanmadı.	Ödenek talebinde bulunulmuş olup ödenek tefriki sonrasında ihale çalışmalarına başlanacaktır.
9	Bölge Müdürlüğü Mıntıkasındaki Mülkiyetlerin Koruma Altına Alınması İçin İhata Yapılması	2024	2024	0,00 ₺	0,00 ₺	0,00 ₺	0,00 ₺	0%	0%	Başlanmadı.	Ödenek talebinde bulunulmuş olup ödenek tefriki sonrasında ihale çalışmalarına başlanacaktır.

Sıra no	Proje adı ve karakteristiği	Başlama Tarihi	Bitiş Tarihi	Proje Tutarı (TL)	Önceki Yıllar Harcamaları (TL)	2024 Yılında Gönderilen Ödenek (TL)	2024 Yılı Harcamaları (TL)	Nakdi gerçekleşme (%)	Fiziki gerçekleşme (%)	Durum	AÇIKLAMA
10	TCDD 1.Bölge Müdürlüğü mntikasının tamamındaki mevcut demiryolu güzergâhında (Sirkeci-Uzunköprü / Pehlivan köy-Kapıkule / Kırklareli- Mandıra / Muratlı-Tekirdağ / Haydarpaşa-Ankara Hat kesimleri) altyapı iyileştirmesine yönelik Etüd, Proje, Mühendislik ve Hizmet Alımı İşi	31.05.2021 (1.protokol) 23.06.2022 (2.protokol)	03.09.2023 (1.protokol) 08.07.2024 (2.protokol)	4.430.725	2.430.725	2.000.000	225.033	68%	68%	Devam Ediyor.	1. Öncelikli Hat için; Harita, Hidrolik, hidrolojik işleri bitti, Sondaj işleri bitti , Laboratuvar Deney işleri bitti. Jeoloji-jeoteknik, geoteknik rapor kısmı onay aşamasındadır. 2. öncelikli hat için; Sondaj işleri tamamlandı. Laboratuvar ve deney çalışmaları tamamlandı. Tüm harita işleri tamamlandı. Hidroloji işleri tamamlandı. Hidrolik hesaplama çalışmaları devam etmektedir. Jeoloji-jeoteknik,geoteknik rapor kısmı hazırlık aşamasındadır.
11	1. Bölge Müdürlüğü sinyalizasyon sistemi istasyon içi yol sinyallerinin Led tipi sinyale dönüştürülmesi	-	-	1.470.423	1.320.423	150.000	0	90%	90%	Devam Ediyor.	Demiryolu Bakım Dairesi Sinyalizasyon Şubesi tarafından takip edilmektedir.
12	65 Adet Hemzemin Geçitte Kamera Sistemi Kurulması İşi	08.05.2023	31.12.2024	1.707.524	0	1.710.000	321.000	18%	20%	Devam Ediyor.	27.12.2023 tarihinde ihalesi yapılmış olup 01.03.2024 tarihinde sözleşmesi imzalanmıştır.18.03.2024 tarihinde yer teslimi yapılmıştır.Çalışmalar devam etmektedir.
13	Halkalı-Kapıkule Demiryolu Hattı Çerkezköy-Kapıkule Kesiminin Altyapı, Üstyapı, Elektrik, Sinyalizasyon ve Telekomünikasyon İşlerinin Yapılması (Km:75+900-228+807)	11.06.2019	30.06.2024	10.071.171.625	7.445.610.625	2.625.561.000	1.022.937.085	85%	95%	Devam Ediyor.	Çalışmalar devam etmektedir.

HALKALI – KAPIKULE DEMİRYOLU HATTI ÇERKEZKÖY – KAPIKULE KESİMİNİN İNŞASI PROJESİ

Projenin Planlanan Bitiş Tarihi	: 30.06.2024
Toplam Güzergah Uzunluğu	: 229 km
Proje Bedeli (revise)	: 616,7 Milyon Avro

Ülkemiz, Asya-Avrupa arasında taşımacılık yönünden bir köprü konumundadır. Halkalı-Kapıkule demiryolu projesi, Asya-Avrupa koridorunun ilk parçasını oluşturmaktadır. Bu projenin tamamlanması ile birlikte İpek Demiryolu güzergâhının Ülkemizden geçen bölümünü Avrupa bağlantısını oluşturan en önemli halkalarından birini teşkil etmektedir.

229 km güzergâhta 200 km/s hıza uygun, çift hatlı, elektrikli ve sinyalli olarak hem yük hem de yolcu taşımacılığı yapılabilecek yeni hızlı tren hattı inşa edilecektir.

229 km uzunluğundaki projenin yaklaşık 55 km'si Edirne, yaklaşık 62 km'si Kırklareli, 36 km Tekirdağ il sınırları içerisinde kalmaktadır. Tekirdağ'da Çerkezköy Yolcu ve Çerkezköy Yük İstasyonu olmak üzere 2 istasyon olacaktır. Kırklareli'nde Babaeski, Lüleburgaz, Büyükkarıştıran olmak üzere 3 istasyon, Edirne ilimizde ise Edirne ve Kapıkule'de 2 istasyon olacaktır.

Hızlı tren projesi ile eş zamanlı olarak Kırklareli-Babaeski arasındaki 35 km'lik mevcut demiryolu hattının da yenilenmesi yapılarak Kırklareli il merkezinin hızlı tren ile bağlantısı planlanmaktadır.

Projenin tamamlanmasıyla;

- Halkalı-Kapıkule (Edirne) arası yolcu seyahat süresi 4 saatten 1 saat 20 dakikaya; yük taşıma süresi ise 6 saat 30 dakikadan 2 saat 20 dakikaya düşmesi,
- Mevcut durumda yıllık 1,53 milyon ton yük taşınmakta olup yıllık 9,6 milyon yük taşınması,
- Mevcut durumda yıllık ortalama 600 bin yolcudan yıllık 3,4 milyona çıkması,
- Mevcut hat kapasitesinin 42 trenden 200 tren üzerine çıkması hedeflenmektedir.

Proje iki kesimden oluşmaktadır.

Çerkezköy-Kapıkule(153 km):

İşin sözleşmesi 30.04.2019 tarihinde Salini Impregilo & Kolin Adi Ortaklığı tarafından imzalanmış ve 09.07.2019 tarihinde yer teslimi yapılarak işe başlanmıştır. İşin %89.91 tamamlanmıştır. Proje bedeli 616.719.176 Euro olan işin süresi 1943 gün olup iş bitiş tarihi 05.10.2024 'tür.

Halkalı-Ispartakule(8 km)/Ispartakule-Çerkezköy(68 km):

Proje Ulaştırma Altyapı Bakanlığı, Altyapı Genel Müdürlüğüne yürütülmekte olup dış finansman temini yapılmış, 2023 yılında ihalesi yapıldı ve sahada inşaat çalışmalarına başlandı.

Projenin 2026 tarihinde bitmesi öngörülmektedir.

HALKALI – KAPIKULE DEMİRYOLU HATTI ÇERKEZKÖY – KAPIKULE KESİMİNİN İNŞASI PROJESİ

TOPLAM PROJE BEDELİ (REVİZE) = 616,7 Milyon Avro

KIRKLARELİ	1. Babaeski	1. Ağayeri 2. Çavuşköy	3. Çengerli 4. Çiğdemli	5. Dügüncülü 6. Eriklyurdu	
	2. Lüleburgaz	1. Akçaköy 2. Alacaoğlu 3. Ayvalı	5. Çengelli 6. Çeşmekolu 7. Ceylanköy	9. Yıldırım Beyazıt 10. Gazi M. Kemal Paşa 11. Celaliye	

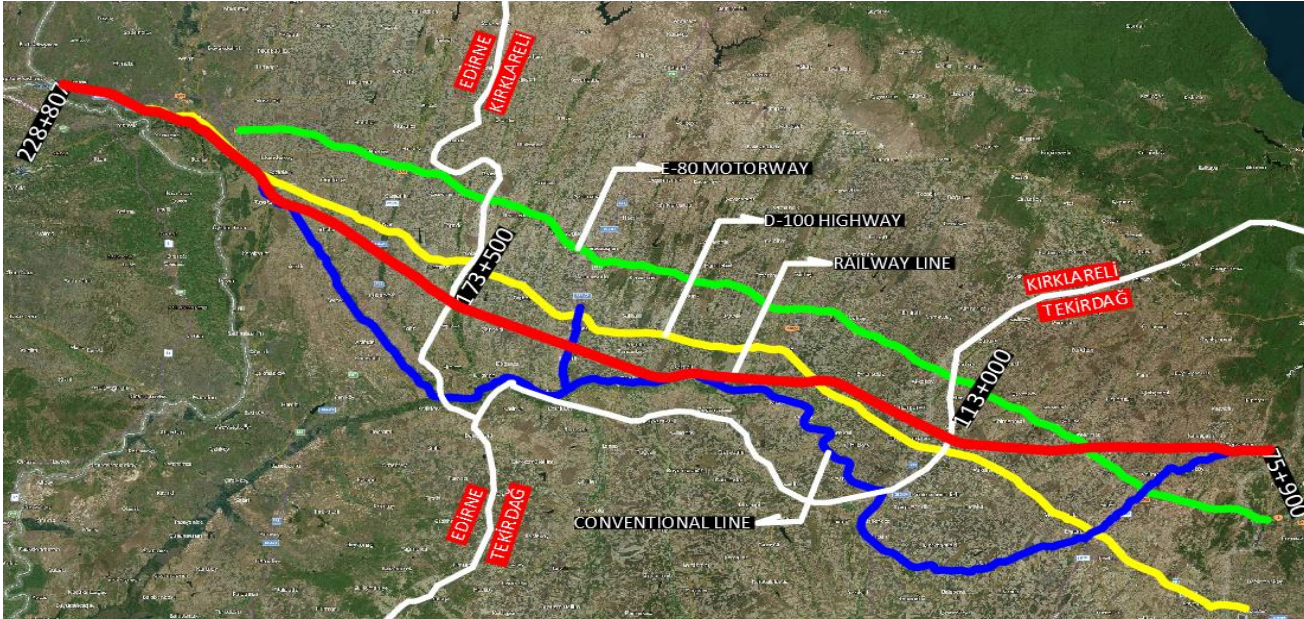

Toplam Hat Uzunluğu: 62 km

Tüm Hattın %40'ü

Ana Arter Geçişleri:

- 1 adet D565 Karayolu**
- 1 adet D100 Karayolu**
- 1 adet E80 Otoyolu**

HALKALI – KAPIKULE DEMİRYOLU HATTI ÇERKEZKÖY – KAPIKULE KESİMİNİN İNŞASI PROJESİ

	KIRKLARELİ (Adet)	KIRKLARELİ BİTEN (Adet)	PROJE TOPLAM (Adet)
MENFEZ	79	75	181
AÇ-KAPA TÜNEL	1	1	7
KARAYOLU ALTGEÇİT	29	29	52
KARAYOLU ÜSTGEÇİT	20	19	62
DEMİRYOLU KÖPRÜ	12	12	32
VİYADÜK	-	-	2

Yapılarının %97'ı BİTTİ

Toplam Sanat Yapılarının

%36'sı

NAKDİ İLERLEME : %98

FİZİKİ İLERLEME : %93

HALKALI – KAPIKULE DEMİRYOLU HATTI ÇERKEZKÖY – KAPIKULE KESİMİNİN İNŞASI PROJESİ



Railway Bridge – Km: 117+536

HALKALI – KAPIKULE DEMİRYOLU HATTI ÇERKEZKÖY – KAPIKULE KESİMİNİN İNŞASI PROJESİ



HALKALI – KAPIKULE DEMİRYOLU HATTI ÇERKEZKÖY – KAPIKULE KESİMİNİN İNŞASI PROJESİ



HALKALI – KAPIKULE DEMİRYOLU HATTI ÇERKEZKÖY – KAPIKULE KESİMİNİN İNŞASI PROJESİ



HALKALI – KAPIKULE DEMİRYOLU HATTI ÇERKEZKÖY – KAPIKULE KESİMİNİN İNŞASI PROJESİ



HALKALI – KAPIKULE DEMİRYOLU HATTI ÇERKEZKÖY – KAPIKULE KESİMİNİN İNŞASI PROJESİ



Babaeski Station – Km: 157+200

HALKALI – KAPIKULE DEMİRYOLU HATTI ÇERKEZKÖY – KAPIKULE KESİMİNİN İNŞASI PROJESİ



HALKALI – KAPIKULE DEMİRYOLU HATTI ÇERKEZKÖY – KAPIKULE KESİMİNİN İNŞASI PROJESİ



Cut and Cover Tunnel – Km: 172+460 – 173+212



TCDD

1.BÖLGE MÜDÜRLÜĞÜ

ARZ EDERİM
NECMETTİN ACAR
BÖLGE MÜDÜRÜ

KIRKLARELİ

2
Proje Sayısı15.730.600
Toplam Proje Tutarı2.333.937
Toplam Harcama Tutarı15.730.600
Toplam Yıl Ödeneği2.333.937
Yılı Harcama Tutarıİl Adı
Tümüİlçe
TümüProje Sahibi Kuruluş
MADEN TETKİK VE ARAMA MARMARA B...Proje Sahibi Bakanlık
TümüHarcama Yılı
2024Başlama Yılı
TümüBitiş Yılı
TümüProje Durumu
TümüProje Alt Durumu
TümüProje İzlemede Mi ?
E

● Toplam Yıl Ödeneği ● Yılı Harcama Tutarı

15.730.600
2.333.937

442.982

1.Dönem Harcama Tutarı

1.890.955

2.Dönem Harcama Tutarı

0

3.Dönem Harcama Tutarı

0

4.Dönem Harcama Tutarı

%2,82

%12,02

%0,00

%0,00

Proje Yeri İlçe	Toplam Harcam...
MUHTELİF İLÇE	0
VİZE	2.333.937
Toplam	2.333.937

Proje Sektörü	Toplam Harcama Tutarı	Toplam Harcama Yüzdesi
Madencilik	2.333.937	100,00%
Toplam	2.333.937	100,00%

Bakanlık Adı	Toplam Harcama T...
ENERJİ VE TABİİ KAYNAKLAR BAKANLIĞI	2.333.937
Toplam	2.333.937

Proje Adı	Yatırımcı Kuruluş	Proje Durumu	Toplam Yıl Ödeneği	Toplam Proje Tutarı
TRAKYA BÖLGESİ OLİGOSEN HAVZASI KÖMÜR ARAMALARI	MADEN TETKİK VE ARAMA MARMARA BÖLGE MÜDÜRLÜĞÜ	Devam Ediyor	11.189.600	11.189.600
TRAKYA YÖRESİ İNTRÜZİFLERLE İLİŞKİLİ POLİMETAL MADEN ARAMALARI	MADEN TETKİK VE ARAMA MARMARA BÖLGE MÜDÜRLÜĞÜ	Devam Ediyor	4.541.000	4.541.000
Toplam			15.730.600	15.730.600

KIRKLARELİ

1
Proje Sayısı4.222.767
Toplam Proje Tutarı0
Toplam Harcama Tutarı1
Toplam Yıl Ödeneği0
Yılı Harcama Tutarı

İl Adı

Tümü

İlçe

Tümü

Proje Sahibi Kuruluş

EDİRNE VAKIFLAR BÖLGE MÜDÜRLÜĞÜ

Proje Sahibi Bakanlık

Tümü

Harcama Yılı

2024

Başlama Yılı

Tümü

Bitiş Yılı

Tümü

Proje Durumu

Tümü

Proje Alt Durumu

Tümü

Proje İzlemede Mi ?

E

● Toplam Yıl Ödeneği ● Yılı Harcama Tutarı

1

0

0
1.Dönem Harcama Tutarı0
2.Dönem Harcama Tutarı0
3.Dönem Harcama Tutarı0
4.Dönem Harcama Tutarı

%0,00

%0,00

%0,00

%0,00

Proje Yeri İlçe	Toplam Harcam...
LÜLEBURGAZ	0
Toplam	0

Proje Sektörü	Toplam Harcama Tutarı	Toplam Harcama Yüzdesi
Diğer Kamu Hizmetleri-Sosyal	0	
Toplam	0	

Bakanlık Adı	Toplam Harcama T...
KÜLTÜR VE TURİZM BAKANLIĞI	0
Toplam	0

Proje Adı	Yatırımcı Kuruluş	Proje Durumu	Toplam Yıl Ödeneği	Toplam Proje Tutarı	Önceki Yıllar Toplam
L.BURGAZ SOKULLU MEHMETPAŞA KÜLLİYESİ KURŞUN DÖKÜMÜ VE G...	EDİRNE VAKIFLAR BÖLGE MÜDÜRLÜĞÜ	Devam Ediyor	1	4.222.767	
Toplam			1	4.222.767	

KIRKLARELİ

1
Proje Sayısı

1
Toplam Proje Tutarı

0
Toplam Harcama Tutarı

1
Toplam Yıl Ödeneği

0
Yılı Harcama Tutarı

İl Adı

Tümü

İlçe

Tümü

Proje Sahibi Kuruluş

TAPU VE KADASTRO XIV. (EDİRNE) BÖLGE...

Proje Sahibi Bakanlık

Tümü

Harcama Yılı

2024

Başlama Yılı

Tümü

Bitiş Yılı

Tümü

Proje Durumu

Tümü

Proje Alt Durumu

Tümü

Proje İzlemede Mi ?

E

● Toplam Yıl Ödeneği ● Yılı Harcama Tutarı

0

0
1.Dönem Harcama Tutarı

0
2.Dönem Harcama Tutarı

0
3.Dönem Harcama Tutarı

0
4.Dönem Harcama Tutarı

%0,00

%0,00

%0,00

%0,00

Proje Yeri İlçe	Toplam Harcam...
MERKEZ	0
Toplam	0

Proje Sektörü	Toplam Harcama Tutarı	Toplam Harcama Yüzdesi
Diğer Kamu Hizmetleri-Sosyal	0	
Toplam	0	

Bakanlık Adı	Toplam Harcama T...
ÇEVRE, ŞEHİRCİLİK VE İKLİM DEĞİŞİKLİĞİ BAKA...	0
Toplam	0

Proje Adı	Yatırımcı Kuruluş	Proje Durumu	Toplam Yıl Ödeneği	Toplam Proje Tutarı	Önc
KIRKLARELİ TAPU VE KADASTRO HİZMET BİNASI YAPIMI	TAPU VE KADASTRO XIV. (EDİRNE) BÖLGE MÜDÜRLÜĞÜ	Devam Ediyor	1	1	
Toplam			1	1	

Kırklareli Tapu ve Kadastro M¼d¼rl¼kleri



KIRKLARELİ

14

Proje Sayısı

934.200.000

Toplam Proje Tutarı

3.353.458

Toplam Harcama Tutarı

86.568.008

Toplam Yıl Ödeneği

0

Yılı Harcama Tutarı

İl Adı

Tümü

İlçe

Tümü

Proje Sahibi Kuruluş

TEİAŞ 20. BÖLGE MÜDÜRLÜĞÜ

Proje Sahibi Bakanlık

Tümü

Harcama Yılı

2024

Başlama Yılı

Tümü

Bitiş Yılı

Tümü

Proje Durumu

Tümü

Proje Alt Durumu

Tümü

Proje İzlemede Mi ?

E

● Toplam Yıl Ödeneği ● Yılı Harcama Tutarı

86.568.008

0

0

1.Dönem Harcama Tutarı

0

2.Dönem Harcama Tutarı

0

3.Dönem Harcama Tutarı

0

4.Dönem Harcama Tutarı

%0,00

%0,00

%0,00

%0,00

Proje Yeri İlçe	Toplam Harcam...
BABAESKİ	0
DEMİRKÖY	0
LÜLEBURGAZ	1.812.980
MERKEZ	0
MUHTELİF İLÇE	1.009.755
VİZE	530.723
Toplam	3.353.458

Proje Sektörü	Toplam Harcama Tutarı	Toplam Harcama Yüzdesi
Enerji	3.353.458	100,00%
Toplam	3.353.458	100,00%

Bakanlık Adı	Toplam Harcama T...
ENERJİ VE TABİİ KAYNAKLAR BAKANLIĞI	3.353.458
Toplam	3.353.458

Proje Adı	Yatırımcı Kuruluş	Proje Durumu	Toplam Yıl Ödeneği	Toplam Proje Tutarı	Önceki Yıllar Toplam Ha
(BABAESKİ-HAMİTABAT) BRŞ N.-LÜLEBURGAZ ENERJİ İLETİM HATTI	TEİAŞ 20. BÖLGE MÜDÜRLÜĞÜ	İhale Aşamasında	1	19.800.000	
(KIRKLARELİ-PINARHİSAR) BRŞ. N.-KIRKLARELİ OSB EİH	TEİAŞ 20. BÖLGE MÜDÜRLÜĞÜ	İhale Aşamasında	1	10.800.000	
(PINARHİSAR - TRAÇİM) BRŞ. N. - PAGDER ASLAN OSB EİH (TTFO)	TEİAŞ 20. BÖLGE MÜDÜRLÜĞÜ	İhale Aşamasında	45.000.000	55.000.000	1.
(TRAÇİM-DEMİRKÖY) BRŞ. N.-EVRENCİK RES EİH (TTFO) 154 KV, 2X1272...	TEİAŞ 20. BÖLGE MÜDÜRLÜĞÜ	İhale Aşamasında	600.000	12.000.000	
BABAESKİ-PINARHİSAR EİH YENİLEME (TTFO) 154 KV, 1272 MCM, 40 K...	TEİAŞ 20. BÖLGE MÜDÜRLÜĞÜ	İhale Aşamasında	7.000.000	140.000.000	
BALKAYA RES YEKA - VİZE 380 HAVZA EİH (TTFO)(154 KV, 1272 MCM, 1...	TEİAŞ 20. BÖLGE MÜDÜRLÜĞÜ	İhale Aşamasında	1	110.000.000	
BALKAYA RES-KIYIKÖY RES EİH (TTFO) (154 KV, 1272 MCM, 18 KM)	TEİAŞ 20. BÖLGE MÜDÜRLÜĞÜ	İhale Aşamasında	1	54.000.000	
KIRKLARELİ OSB TM 154/33 KV, 1. VE 2. TRAFİKO FİDERİ	TEİAŞ 20. BÖLGE MÜDÜRLÜĞÜ	İhale Aşamasında	1	57.600.000	
Toplam			86.568.008	934.200.000	3.3

KIRKLARELİ

5

Proje Sayısı

678.831.000

Toplam Proje Tutarı

293.370.698

Toplam Harcama Tutarı

678.831.000

Toplam Yıl Ödeneği

293.370.698

Yılı Harcama Tutarı

İl Adı

Tümü

İlçe

Tümü

Proje Sahibi Kuruluş

TP TRAKYA BÖLGE MÜDÜRLÜĞÜ

Proje Sahibi Bakanlık

Tümü

Harcama Yılı

2024

Başlama Yılı

Tümü

Bitiş Yılı

Tümü

Proje Durumu

Tümü

Proje Alt Durumu

Tümü

Proje İzlemede Mi ?

E

● Toplam Yıl Ödeneği ● Yılı Harcama Tutarı

678.831.000

293.370.698

64.209.000

1.Dönem Harcama Tutarı

136.481.242

2.Dönem Harcama Tutarı

92.680.456

3.Dönem Harcama Tutarı

0

4.Dönem Harcama Tutarı

%9,46

%20,11

%13,65

%0,00

Proje Yeri İlçe	Toplam Harcam...
LÜLEBURGAZ	293.370.698
Toplam	293.370.698

Proje Sektörü	Toplam Harcama Tutarı	Toplam Harcama Yüzdesi
Madencilik	293.370.698	100,00%
Toplam	293.370.698	100,00%

Bakanlık Adı	Toplam Harcama T...
ENERJİ VE TABİİ KAYNAKLAR BAKANLIĞI	293.370.698
Toplam	293.370.698

Proje Adı	Yatırıma Kuruluş	Proje Durumu	Toplam Yıl Ödeneği	Toplam Proje Tutarı	Önceki Yıllar Toplam Harca
İDAME YENİLEME VE MAKİNE TEÇHİZAT ALIMI	TP TRAKYA BÖLGE MÜDÜRLÜĞÜ	Devam Ediyor	46.147.000	46.147.000	
KUYU TAMAMLAMA YATIRIMLARI	TP TRAKYA BÖLGE MÜDÜRLÜĞÜ	Devam Ediyor	99.972.000	99.972.000	
PETROL VE DOĞALGAZ SAHALARI GELİŞTİRME YATIRIMLARI	TP TRAKYA BÖLGE MÜDÜRLÜĞÜ	Devam Ediyor	62.750.000	62.750.000	
SONDAJ ÖNCESİ ARAMA YATIRIMLARI	TP TRAKYA BÖLGE MÜDÜRLÜĞÜ	Devam Ediyor	132.231.000	132.231.000	
SONDAJ YATIRIMLARI	TP TRAKYA BÖLGE MÜDÜRLÜĞÜ	Devam Ediyor	337.731.000	337.731.000	
Toplam			678.831.000	678.831.000	



TÜRKİYE PETROLLERİ A.O.
TRAKYA BÖLGE MÜDÜRLÜĞÜ



Kırklareli İl Koordinasyon Kurulu Toplantısı

Eylül 2024

Yatırım İzleme ve Koordinasyon
Başkanlığı Toplantı Salonu



Sondaj-Sondaj Yatırımları

Kuyu Tamamlama Hizmetleri-Kuyu Tamamlama Yatırımları

Üretim-Petrol ve Doğal Gaz Sahaları Geliştirme Yatırımları

Yatırım Projeleri İzleme Raporu, Yatırımcı Kuruluş Dönem Raporu



Sondaj-Sondaj Yatırımları

Trakya Bölgesinde Hizmet Aldığımız Sondaj Kulelerimiz



**MR-8000 BD-6
MAPEK (BORDRILL)**



**MR-7000/1
TPIC**



2024 Yılı Sondaj Termini



2024 YILI TERMİN PROGRAMI VE GERÇEKLEŞMESİ

10. REVİZYON (03.09.2024)

04.09.2024

Ocak Şubat Mart Nisan Mayıs Haziran Temmuz Ağustos Eylül Ekim Kasım Aralık

TRAKYA	F320-6 TPIC-13	MİNNETLER-2 3.300 - AR		BATI ÇELTİK-6 2.400 - ÜR									
		MİNNETLER-2 3.304 - AR		BATI ÇELTİK-6 2.425 - ÜR									
MR7000-1 TPIC-6	SEVİNDİK ERGENE-2	SEVİNDİK ERGENE-2	SEVİNDİK ERGENE-2	SEVİNDİK ERGENE-2	SEVİNDİK ERGENE-2	SEVİNDİK ERGENE-2	SEVİNDİK ERGENE-2	SEVİNDİK ERGENE-2	SEVİNDİK ERGENE-2	SEVİNDİK ERGENE-2	SEVİNDİK ERGENE-2	SEVİNDİK ERGENE-2	SEVİNDİK ERGENE-2
	SEVİNDİK ERGENE-2	SEVİNDİK ERGENE-2	SEVİNDİK ERGENE-2	SEVİNDİK ERGENE-2	SEVİNDİK ERGENE-2	SEVİNDİK ERGENE-2	SEVİNDİK ERGENE-2	SEVİNDİK ERGENE-2	SEVİNDİK ERGENE-2	SEVİNDİK ERGENE-2	SEVİNDİK ERGENE-2	SEVİNDİK ERGENE-2	SEVİNDİK ERGENE-2
MR8000-BD6 BORDRILL-6	KARŞIYAKA-2	KARŞIYAKA-1	ÇİFTLİKKÖY-1	ÇALIKÖY-1	AKMEŞE-1	SARILAR-4	ADILHAN-1	BEĞENDİK-1	HIDIRKÖY-1				
	KARŞIYAKA-2	KARŞIYAKA-1	ÇİFTLİKKÖY-1	ÇALIKÖY-1	AKMEŞE-1	SARILAR-4	ADILHAN-1	BEĞENDİK-1	HIDIRKÖY-1				
43.602 (21)	3.691 (2)	4.643 (3)	2.360 (1)	5.363 (2)	4.526 (2)	3.294 (2)	1.975 (1)	3.474 (2)	2.319 (1)	3.713 (2)	4.558 (1)	3.688 (2)	
19.131 (10)	2.717 (1)	1.674 (3)	4.260 (1)	1.984 (2)	2.790 (1)	2.310 (1)	3.003 (0)	284 (1)	109 (0)				

2024 İÇİNDE : 19 (AR:18 UR:1)

2023-SARKAN : 3 (AR:3 UR:0)

TOPLAM TERMİN : 22 (AR:21 UR:1)

KARŞIYAKA-2, SEVİNDİK ERGENE-3 kuyularında sondaj kaydedilmemiştir.

Nakliyat-Montaj
AR ÜR Programlanan Sondaj
 AR ÜR Gerçekleşen Sondaj
 Demontaj
Bakım
Bekleme

05.09.2024

2024 Sondajı Biten Kuyular



KUYU ADI	KULE ADI	KUYU CİNSİ	İL	SONDAJ SERVİS HİZMETİ	KUYU TİPİ	SONDAJ BAŞLANGIÇ	SONDAJ BİTİŞ	PLANLANAN SONDAJ SÜRESİ	GERÇEKLEŞEN SONDAJ SÜRESİ	PLANLANAN DERİNLİK	GERÇEKLEŞEN DERİNLİK
KARŞIYAKA-2	MR8000-BD6	ARAMA	KIRKLARELİ	MAPEK	YÖNLÜ	26.11.2023	5.01.2024	34 gün	40 gün	1850 m	1853 m
SEVİNDİK ERGENE-3/S	MR7000-1	TESPİT	TEKİRDAĞ	TPIC	YÖNLÜ	14.11.2023	16.01.2024	36 gün	63 gün	1750 m	2100 m
MİNNETLER-2	F320-6	ARAMA	KIRKLARELİ	TPIC	YÖNLÜ	2.12.2023	5.02.2024	89 gün	69 gün	3300 m	3304 m
PINAROVASI-1	MR7000-1	ARAMA	KIRKLARELİ	TPIC	DİK	26.01.2024	6.02.2024	16 gün	14 gün	550 m	553 m
KARŞIYAKA-1	MR8000-BD6	ARAMA	KIRKLARELİ	MAPEK	DİK	17.01.2024	15.02.2024	29 gün	30 gün	1600 m	1602 m
PINAROVASI-2	MR7000-1	ARAMA	KIRKLARELİ	TPIC	DİK	12.02.2024	28.02.2024	17 gün	18 gün	600 m	471 m
PINARHİSAR-3	MR7000-1	TESPİT	KIRKLARELİ	TPIC	DİK	6.03.2024	18.03.2024	14 gün	9 gün	550 m	644 m
ÇİFTLİKKÖY-1	MR8000-BD6	ARAMA	EDİRNE	MAPEK	DİK	5.03.2024	14.04.2024	58 gün	31 gün	2400 m	1808 m
CEYLAN KOYUNBABA-1	MR7000-1	ARAMA	KIRKLARELİ	TPIC	YÖNLÜ	2.04.2024	29.04.2024	37 gün	31 gün	1360 m	1219 m
BATI ÇELTİK-6	F320-6	ÜRETİM	İSTANBUL	TPIC	YÖNLÜ	6.03.2024	4.05.2024	44 gün	65 gün	2400 m	2425 m
YUKARISEVİNDİK-1	MR7000-1	ARAMA	TEKİRDAĞ	TPIC	DİK	6.05.2024	28.05.2024	28 gün	18 gün	1150 m	1198 m
ÇALIKÖY-1	MR8000-BD6	ARAMA	EDİRNE	MAPEK	DİK	25.04.2024	2.06.2024	54 gün	36 gün	2000 m	1740 m
SAYALAR-1	MR7000-1	ARAMA	İSTANBUL	TPIC	DİK	4.06.2024	19.06.2024	20 gün	10 gün	925 m	925 m
ALACAOĞLU OSMANCIK-1	MR7000-1	ARAMA	KIRKLARELİ	TPIC	DİK	25.06.2024	5.08.2024	39 gün	38 gün	1750 m	1745 m
AKMEŞE-1	MR8000-BD6	ARAMA	TEKİRDAĞ	MAPEK	YÖNLÜ	14.06.2024	24.08.2024	68 gün	76 gün	2830 m	2827 m

2024 Sondajı Devam Eden Kuyular



KUYU ADI	KULE ADI	KUYU CİNSİ	İL	SONDAJ SERVİS HİZMETİ	KUYU TİPİ	NAKLİYAT-MONTAJ BAŞLANGIÇ	SONDAJ BAŞLANGIÇ	SONDAJ BİTİŞ	PLANLANAN SONDAJ SÜRESİ	GERÇEKLEŞEN SONDAJ SÜRESİ	PLANLANAN DERİNLİK	GERÇEKLEŞEN DERİNLİK
KARAINCİRLİ-1	MR7000-1	ARAMA	EDİRNE	TPIC	YÖNLÜ	8.08.2024	29.08.2024		29 gün	7 gün	1370 m	229 m
SARILAR-4	MR8000-BD6	TESPİT	TEKİRDAĞ	MAPEK	YÖNLÜ	28.08.2024			36 gün	0 gün	2146 m	0 m



Kuyu Tam. Hiz.-Kuyu Tamamlama Yatırımları

Hizmet Aldığımız Kuyu Tamamlama Kuleleri



NOV-5C1



Kuyu Tamamlama Hizmetleri ve Yatırımları



Trakya bölgesinde 1 adet Workover Kulesi çalıştırılarak tamamlama, yeniden tamamlama ve aktif üretim kuyularında oluşan arızaları giderme işlemleri yapılmaktadır.

2024 Yılındaki Workover faaliyetleri kapsamında,

- 11 kuyuda tamamlama çalışması, (3 Kırklareli, 4 Tekirdağ, 2 İstanbul, 2 Edirne)
- 41 kuyuda yeniden tamamlama çalışması, (16 Kırklareli, 21 Tekirdağ, 4 İstanbul)
- 16 arıza giderme çalışması yapılmıştır. (6 Kırklareli, 9 Tekirdağ, 1 İstanbul)





Üretim-Petrol ve Doğal Gaz Sahaları Geliştirme Yatırımları

Üretim-Petrol ve Doğal Gaz Sahaları Geliştirme Yatırımları



TPAO SAHALARI

- 74 Üretim Sahası
- Toplam 196 Üretim Kuyusu (107 Faal)
- Ağustos 2024 Ortalama Üretim 6.386 v/g (60 v/kuyu)

ORTAK SAHALAR

- 21 Ortak Doğal Gaz Üretim Sahası (Trakya (% 50 pay) ve Batı Karadeniz (% 51 Pay))
- Toplam 46 Üretim Kuyusu (19 Faal)

PAYDAŞLAR

- 3 Dağıtım Firması (İGDAŞ, PALMET, GAZPORT)
- 1 Üretim Şirketi (TBNGC)
- 10 Serbest Tüketiciye Satış yapılmaktadır.
- 2 Ortak İşletme Ruhsatı (Petrogas, Park Place)
- Trakya genelinde üretilen petrol ve kondensat kara tankeri ile M. Ereğlisi OPET tesislerine stoklanmakta ve 3-4 ay ortalama periyodlarla gemi ile TÜPRAŞ' a satışı yapılmaktadır.
- Doğal gazın üretiminden satış noktalarına iletimine kadar toplam 540 km'lik boru hattı mevcuttur.



TRAKYA İL BAZINDA GÜNLÜK ÜRETİM-EYLÜL 2024



İl Adı	Günlük Üretim,Sm3	Günlük Üretim, Bbl
Tekirdağ	675.000	75
Kırklareli	175.000	130
İstanbul	125.000	10
Düzce(Akçakoca)	45.000	0
	1.020.000	215

2024 Yılı Eylül Doğal Gaz Satışları



- 2024 Yılı Eylül Doğal Gaz Satışlarının Kırklareli'nde Şirketlere Ve Sektörlere Göre Ayrıntılı Dağılımı TPAO (Sm³)

KIRKLARELİ	Lisans Tipi	Dönüşüm/Çevrim Sektörü	Enerji Sektörü	Ulaşım Sektörü	Sanayi Sektörü	Hizmet Sektörü	Konutlar	Diğer	Genel Toplam
TÜRKİYE PETROLLERİ AO.	Toptan Satış Lisansı				16.220.209,00			0	16.220.209,00

- 2024 Yılı Doğal Gaz Toplam Satışlarının Kırklareli'nde Şirketlere Ve Sektörlere Göre Ayrıntılı Dağılımı TPAO (Sm³)

KIRKLARELİ	Lisans Tipi	Dönüşüm/Çevrim Sektörü	Enerji Sektörü	Ulaşım Sektörü	Sanayi Sektörü	Hizmet Sektörü	Konutlar	Diğer	Genel Toplam
TÜRKİYE PETROLLERİ AO.	Toptan Satış Lisansı				140.154.223,00			16.821,00	140.171.044,00



Yatırım Projeleri İzleme Raporu, Yatırımcı Kuruluş Dönem Raporu

Yatırım Projeleri İzleme Raporu



Proje adı ve karakteristiği	Bütçe Türü	Projenin yeri (ilçe)	Başlama tarihi	Bitiş tarihi	Proje tutarı (TL)	Önceki yıllar harcamaları (TL)	2024 yılı ödeneği (TL)	2024 yılında gönderilen ödenek (TL)	2024 yılı harcamaları (TL)	Nakdi gerçekleşme (%)
Toplam					678.831.000	0	678.831.000	678.831.000	293.370.698	43,22
Sondaj-Sondaj Yatırımları	KT	Lüleburgaz	2024	2024	337.731.000	0	337.731.000	337.731.000	167.372.500	49,56
Üretim-Petrol ve Doğal Gaz Sahaları Geliştirme Yatırımları	KT	Lüleburgaz	2024	2024	62.750.000	0	62.750.000	62.750.000	47.694.520	76,01
Kuyu Tam. Hiz.-Kuyu Tamamlama Yatırımları	KT	Lüleburgaz	2024	2024	99.972.000	0	99.972.000	99.972.000	57.396.262	57,41
Muhtelif İşler-İdame Yatırımları ve Makine Teçhizat Alımı	KT	Lüleburgaz	2024	2024	46.147.000	0	46.147.000	46.147.000	19.851.049	43,02
Sondaj Öncesi Arama Yatırımları	KT	Lüleburgaz	2024	2024	132.231.000	0	132.231.000	132.231.000	1.056.367	0,80

Yatırımcı Kuruluş Dönem Raporu



Projelerin Genel durumu		
Proje sayısı	5	5
Proje tutarı (TL)	678.831.000	678.831.000
Önceki yıllar harcamaları	0	0
2022 yılı ödeneği (TL)	678.831.000	678.831.000
Projelerin Parasal Gerçekleşme Durumu		
2023 yılında gönderilen ödenek (TL)	678.831.000	678.831.000
2023 yılı harcamaları (TL)	293.370.698	293.370.698
Parasal gerçekleşme (yüzde)	43,22	43,22
2023 yılı ödenek ihtiyacı (TL)	0	
Projelerin Fiziki Gerçekleşme Durumu		
Toplam proje sayısı	5	5
Başlanmayan proje sayısı	0	0
Proje aşamasındaki proje sayısı	0	
İhale aşamasındaki proje sayısı	0	
İhalesi yapılan proje sayısı	0	
Yer teslimi yapılan proje sayısı	0	
Yarım kalan proje sayısı	0	
Devam eden proje sayısı	5	5
Biten proje sayısı	0	0



TÜRKİYE PETROLLERİ A.O.
TRAKYA BÖLGE MÜDÜRLÜĞÜ



TEŞEKKÜRLER



KIRKLARELİ

9
Proje Sayısı381.785.619
Toplam Proje Tutarı127.077.936
Toplam Harcama Tutarı153.500.000
Toplam Yıl Ödeneği107.839.517
Yılı Harcama Tutarı

İl Adı

Tümü

İlçe

Tümü

Proje Sahibi Kuruluş

KIRKLARELİ ÜNİVERSİTESİ REKTÖRLÜĞÜ

Proje Sahibi Bakanlık

Tümü

Harcama Yılı

2024

Başlama Yılı

Tümü

Bitiş Yılı

Tümü

Proje Durumu

Tümü

Proje Alt Durumu

Tümü

Proje İzlemede Mi ?

E

H

● Toplam Yıl Ödeneği ● Yılı Harcama Tutarı

815.281

1.Dönem Harcama Tutarı

32.166.614

2.Dönem Harcama Tutarı

74.857.622

3.Dönem Harcama Tutarı

0

4.Dönem Harcama Tutarı

%0,53

%20,96

%48,77

%0,00

Proje Yeri İlçe	Toplam Harcam...
Merkez	127.077.936
Toplam	127.077.936

Proje Sektörü	Toplam Harcama Tutarı	Toplam Harcama Yüzdesi
Eğitim	102.770.610	80,87%
Diğer Kamu Hizmetleri-Sosyal	21.247.326	16,72%
Sağlık	3.060.000	2,41%
Toplam	127.077.936	100,00%

Bakanlık Adı	Toplam Harcama T...
ÜNİVERSİTELER	127.077.936
Toplam	127.077.936

Proje Adı	Yatırımcı Kuruluş	Proje Durumu	Toplam Yıl Ödeneği	Toplam Proje Tutarı	Önceki Yıllar
ÇEŞİTLİ ÜNİTELERİN ETÜD PROJESİ	KIRKLARELİ ÜNİVERSİTESİ REKTÖRLÜĞÜ	Projeye Başlanmadı	1.000.000	1.000.000	
GIDA ODAK ALAN İHTİSASLAŞMA PROJESİ	KIRKLARELİ ÜNİVERSİTESİ REKTÖRLÜĞÜ	Devam Ediyor	4.000.000	18.965.619	
KAMPÜS ALTYAPISI	KIRKLARELİ ÜNİVERSİTESİ REKTÖRLÜĞÜ	Devam Ediyor	4.000.000	7.320.000	
KÜTÜPHANE VE KÜLTÜR MERKEZİ (10.000 M2)	KIRKLARELİ ÜNİVERSİTESİ REKTÖRLÜĞÜ	Devam Ediyor	90.000.000	300.000.000	
MAKİNE TEÇHİZAT, OKUL VE BÜRO MEFRUŞATI, DEMİRBAŞ, BİLGİSAYAR...	KIRKLARELİ ÜNİVERSİTESİ REKTÖRLÜĞÜ	Devam Ediyor	30.000.000	30.000.000	
MUHTELİF BAKIM VE ONARIMLAR	KIRKLARELİ ÜNİVERSİTESİ REKTÖRLÜĞÜ	Devam Ediyor	3.500.000	3.500.000	
REKTÖRLÜK VE BAĞLI BİRİMLERİ MEKANİK VE ELEKTRİK BAKIM VE ONA...	KIRKLARELİ ÜNİVERSİTESİ REKTÖRLÜĞÜ	Devam Ediyor	1.500.000	1.500.000	
UYGULAMA VE ARAŞTIRMA HASTANESİ (ETÜD-PROJE, İNŞAAT 250 YTA...	KIRKLARELİ ÜNİVERSİTESİ REKTÖRLÜĞÜ	Projeye Başlanmadı	7.500.000	7.500.000	
Toplam			153.500.000	381.785.619	

153.500.000

107.839.517

Kırklareli Kütüphane ve Kültür Merkezi



Başlama bitiş tarihi	: 2023 - 2026
Proje tutarı	: 300.000.000
Önceki yıllar harcaması	: 952.800
2024 ödeneği	: 90.000.000
2024 gönderilen ödenek	: 90.000.000
2024 harcaması	: 88.640.469
Nakdi gerçekleşme	: % 98
Fiziki gerçekleşme	: % 17

KIRKLARELİ

17
Proje Sayısı208.110.601
Toplam Proje Tutarı124.098.441
Toplam Harcama Tutarı192.411.996
Toplam Yıl Ödeneği110.413.438
Yılı Harcama Tutarı

İl Adı

Tümü

İlçe

Tümü

Proje Sahibi Kuruluş

KIRKLARELİ İL ÖZEL İDARESİ

Proje Sahibi Bakanlık

Tümü

Harcama Yılı

2024

Başlama Yılı

Tümü

Bitiş Yılı

Tümü

Proje Durumu

Tümü

Proje Alt Durumu

Tümü

Proje İzlemede Mi ?

E

● Toplam Yıl Ödeneği ● Yılı Harcama Tutarı

192.411.996

110.413.438

9.607.062

1.Dönem Harcama Tutarı

68.241.625

2.Dönem Harcama Tutarı

32.564.751

3.Dönem Harcama Tutarı

0

4.Dönem Harcama Tutarı

%4,99

%35,47

%16,92

%0,00

Proje Yeri İlçe	Toplam Harcam...
BABAESKİ	0
LÜLEBURGAZ	22.302
Merkez	100.908.574
MUHTELİF İLÇE	1.448.033
PINARHİSAR	307.396
VİZE	21.412.136
Toplam	124.098.441

Proje Sektörü	Toplam Harcama Tutarı	Toplam Harcama Yüzdesi
Ulaştırma - Haberleşme	77.125.804	62,15%
Eğitim	21.741.834	17,52%
Diğer Kamu Hizmetleri-Sosyal	17.153.287	13,82%
Diğer Kamu Hizmetleri-İktis...	6.645.342	5,35%
Tarım	1.432.174	1,15%
Toplam	124.098.441	100,00%

Bakanlık Adı	Toplam Harcama T...
YEREL YÖNETİMLER	124.098.441
Toplam	124.098.441

Proje Adı	Yatırımcı Kuruluş	Proje Durumu	Toplam Yıl Ödeneği	Toplam Proje Tutarı	Önceki Yıllar Toplam Har
ACIL ARAMA VE KURTARMA HİZMETLERİ	KIRKLARELİ İL ÖZEL İDARESİ	Devam Ediyor	1.497.446	1.497.446	
BABAESKİ SİNANLI OSMANLI ÇEŞMESİ BAKIM VE ONARIMI	KIRKLARELİ İL ÖZEL İDARESİ	Projeye Başlanmadı	1	93.500	
BİTKİSEL ÜRETİMİ GELİŞTİRME PROJELERİ	KIRKLARELİ İL ÖZEL İDARESİ	Devam Ediyor	500.000	500.000	
HAYVAN İÇMESUYU GÖLETLERİ	KIRKLARELİ İL ÖZEL İDARESİ	Projeye Başlanmadı	20.000	20.000	
HAYVANCILIĞI GELİŞTİRME PROJELERİ	KIRKLARELİ İL ÖZEL İDARESİ	Devam Ediyor	1.050.000	1.050.000	
K.ELİ ÖZEL İDARE İŞ HANI BAKIM VE ONARIMI	KIRKLARELİ İL ÖZEL İDARESİ	Devam Ediyor	9.000.000	9.000.000	
KIRKLARELİ KOCAHIDIR İLKÖĞRETİM OKULU RÖLEVE RESTİTÜSYON VE ...	KIRKLARELİ İL ÖZEL İDARESİ	Devam Ediyor	1	1.071.000	
KÖY İÇMESULARI YAPIM, BAKIM VE ONARIMI	KIRKLARELİ İL ÖZEL İDARESİ	Projeye Başlanmadı	19.994.002	20.294.001	
Toplam			192.411.996	208.110.601	13.6

İl Özel İdaresi

	Proje sayısı	Proje tutarı (TL)	Önceki yıllar harcamaları (TL)	2024 Yılı Programı (TL)	2024 Yılında Gönderilen Ödenek (TL)	2024 Yılı Harcamaları (TL)	Hiç başlanmayan proje sayısı	Proje aşamasındaki proje sayısı	İhale aşamasındaki proje sayısı	İhalesi yapılan proje sayısı	Yer teslimi yapılan proje sayısı	Yarım kalan proje sayısı	Devam eden proje sayısı	Biten proje sayısı	Parasal gerçekleşme (%)
Toplam	224	259.118.282	13.685.003	243.419.677	110.416.449	112.347.047	22	1	18	0	0	0	73	110	46
İl Özel İdaresi	185	208.110.601	13.685.003	192.411.996	110.416.449	110.413.438	20	1	4	0	0	0	55	105	57
Tarım / sulama	2	1.000.000	0	1.000.000	344.290	344.290	0	0	0	0	0	0	2	0	34
Tarım / bitkisel üretim	3	500.000	0	500.000	100.000	96.989	1	0	0	0	0	0	1	1	19
Tarım / hayvancılık	2	1.070.000	0	1.070.000	990.895	990.895	1	0	0	0	0	0	1	0	93
Ulaştırma	113	111.985.911	0	111.738.711	77.125.804	77.125.804	7	0	3	0	0	0	17	86	69
Eğitim / kültür	6	23.208.242	12.895.257	8.846.582	8.846.577	8.846.577	0	1	0	0	0	0	5	0	100
DKH İktisadi / genel idare	1	9.000.000	0	9.000.000	5.855.596	5.855.596	0	0	0	0	0	0	1	0	65
DKH İktisadi / güvenlik	1	890.000	789.746	100.254	0	0	0	0	0	0	0	0	1	0	0
DKH Sosyal / içmesuyu	43	20.294.001	0	19.994.002	9.325.000	9.325.000	6	0	1	0	0	0	18	18	47
DKH Sosyal / kanalizasyon	12	4.920.001	0	4.920.001	0	0	5	0	0	0	0	0	7	0	0
DKH Sosyal / kırsal alan planlaması	1	33.745.000	0	33.745.000	7.170.000	7.170.000	0	0	0	0	0	0	1	0	21
DKH Sosyal / afetler	1	1.497.446	0	1.497.446	658.287	658.287	0	0	0	0	0	0	1	0	44
KÖYDES	39	51.007.681	0	51.007.681	0	1.933.609	2	0	14	0	0	0	18	5	4
Ulaştırma	15	37.107.681	0	37.107.681	0	1.933.609	2	0	4	0	0	0	4	5	5
DKH Sosyal / içmesuyu	22	13.300.000	0	13.300.000	0	0	0	0	8	0	0	0	14	0	0
DKH Sosyal / kanalizasyon	2	600.000	0	600.000	0	0	0	0	2	0	0	0	0	0	0

Kırklareli Karakoç Güneş Enerji Santrali



Başlama bitiş tarihi	: 2024 - 2025
Proje tutarı	: 88.878.705
Önceki yıllar harcaması	: 49.797.572
2024 ödeneği	: 39.081.133
2024 gönderilen ödenek	: 39.081.133
2024 harcaması	: 39.081.133
Nakdi gerçekleşme	: % 100
Fiziki gerçekleşme	: % 100

KIRKLARELİ

7
Proje Sayısı255.772.426
Toplam Proje Tutarı7.356.820
Toplam Harcama Tutarı4.333.264
Toplam Yıl Ödeneği3.998.333
Yılı Harcama Tutarı

İl Adı

Tümü

İlçe

Tümü

Proje Sahibi Kuruluş

KIRKLARELİ AİLE VE SOSYAL HİZMETLER İ...

Proje Sahibi Bakanlık

Tümü

Harcama Yılı

2024

Başlama Yılı

Tümü

Bitiş Yılı

Tümü

Proje Durumu

Tümü

Proje Alt Durumu

Tümü

Proje İzlemede Mi ?

E

● Toplam Yıl Ödeneği ● Yılı Harcama Tutarı

0

1.Dönem Harcama Tutarı

%0,00

465.576

2.Dönem Harcama Tutarı

%10,74

3.532.757

3.Dönem Harcama Tutarı

%81,53

0

4.Dönem Harcama Tutarı

%0,00

Proje Yeri İlçe	Toplam Harcam...
Merkez	4.499.781
PINARHİSAR	2.857.039
Toplam	7.356.820

Proje Sektörü	Toplam Harcama Tutarı	Toplam Harcama Yüzdesi
Diğer Kamu Hizmetleri-Sosyal	7.356.820	100,00%
Toplam	7.356.820	100,00%

Bakanlık Adı	Toplam Harcama T...
AİLE VE SOSYAL HİZMETLER BAKANLIĞI	7.356.820
Toplam	7.356.820

Proje Adı	Yatırımcı Kuruluş	Proje Durumu	Toplam Yıl Ödeneği	Toplam Proje Tutarı
K.ELİ AİLE VE SOSYAL HİZMETLER İL MÜDÜRLÜĞÜ HİZMET BİNASI BAH...	KIRKLARELİ AİLE VE SOSYAL HİZMETLER İL MÜDÜRLÜĞÜ	Bitti	1.256.518	1.256.518
KIRKLARELİ AİLE ÇALIŞMA VE SOSYAL HİZMETLER İL MÜDÜRLÜĞÜ VE S...	KIRKLARELİ AİLE VE SOSYAL HİZMETLER İL MÜDÜRLÜĞÜ	Projeye Başlanmadı	1	498.263
KIRKLARELİ BAKIM REHABİLİTASYON VE AİLE DANIŞMA MERKEZİ KIŞ B...	KIRKLARELİ AİLE VE SOSYAL HİZMETLER İL MÜDÜRLÜĞÜ	Bitti	480.000	480.000
KIRKLARELİ ÇOCUK EVLERİ SİTESİ	KIRKLARELİ AİLE VE SOSYAL HİZMETLER İL MÜDÜRLÜĞÜ	Projeye Başlanmadı	1	1
KIRKLARELİ HUZUREVİ İHATA DUVARI YAPIMI	KIRKLARELİ AİLE VE SOSYAL HİZMETLER İL MÜDÜRLÜĞÜ	Bitti	2.417.957	2.417.957
KIRKLARELİ HUZUREVİ KAYNARCA EK HİZMET BİNASI	KIRKLARELİ AİLE VE SOSYAL HİZMETLER İL MÜDÜRLÜĞÜ	Devam Ediyor	1	12.169.687
KIRKLARELİ HUZUREVİ YAŞLI BAKIM VE REHABİLİTASYON MERKEZİ İNŞ...	KIRKLARELİ AİLE VE SOSYAL HİZMETLER İL MÜDÜRLÜĞÜ	Projeye Başlanmadı	178.786	238.950.000
Toplam			4.333.264	255.772.426

4.333.264

3.998.333

KIRKLARELİ

7
Proje Sayısı276.617.256
Toplam Proje Tutarı250.160.725
Toplam Harcama Tutarı45.162.952
Toplam Yıl Ödeneği37.365.949
Yılı Harcama Tutarı

İl Adı

Tümü

İlçe

Tümü

Proje Sahibi Kuruluş

KIRKLARELİ GENÇLİK VE SPOR İL MÜDÜR...

Proje Sahibi Bakanlık

Tümü

Harcama Yılı

2024

Başlama Yılı

Tümü

Bitiş Yılı

Tümü

Proje Durumu

Tümü

Proje Alt Durumu

Tümü

Proje İzlemede Mi ?

E

● Toplam Yıl Ödeneği ● Yılı Harcama Tutarı

19.347.515

1.Dönem Harcama Tutarı

15.046.247

2.Dönem Harcama Tutarı

2.972.187

3.Dönem Harcama Tutarı

0

4.Dönem Harcama Tutarı

%42,84

%33,32

%6,58

%0,00

Proje Yeri İlçe	Toplam Harcam...
DEMİRKÖY	37.082.578
KOÇAZ	0
LÜLEBURGAZ	192.962.436
Merkez	20.115.711
VİZE	0
Toplam	250.160.725

Proje Sektörü	Toplam Harcama Tutarı	Toplam Harcama Yüzdesi
Eğitim	213.078.147	85,18%
Diğer Kamu Hizmetleri-Sosyal	37.082.578	14,82%
İmalat	0	0,00%
Toplam	250.160.725	100,00%

Bakanlık Adı	Toplam Harcama T...
GENÇLİK VE SPOR BAKANLIĞI	250.160.725
Toplam	250.160.725

Proje Adı	Yatırımcı Kuruluş	Proje Durumu	Toplam Yıl Ödeneği	Toplam Proje Tutarı	Önceki
DEMİRKÖY SPOR SALONU YAPIMI	KIRKLARELİ GENÇLİK VE SPOR İL MÜDÜRLÜĞÜ	Devam Ediyor	11.032.883	37.082.578	
K.ELİ CAZİBE MERKEZİ BOWLING SALONUNUN GENÇ OFİSE DÖNÜŞTÜ...	KIRKLARELİ GENÇLİK VE SPOR İL MÜDÜRLÜĞÜ	Projeye Başlanmadı	7.797.000	7.797.000	
KIRKLARELİ SPOR SALONU YAPIMI	KIRKLARELİ GENÇLİK VE SPOR İL MÜDÜRLÜĞÜ	Bitti	1	38.775.240	
KOÇAZ AÇIK SPOR TESİSLERİ BAKIM VE ONARIMI	KIRKLARELİ GENÇLİK VE SPOR İL MÜDÜRLÜĞÜ	Projeye Başlanmadı	1	1	
LÜLEBURGAZ SPOR SALONU YAPIMI	KIRKLARELİ GENÇLİK VE SPOR İL MÜDÜRLÜĞÜ	Bitti	14.347.332	164.115.701	
LÜLEBURGAZ YARI OLİMPİK YÜZME HAVUZU YAPIMI	KIRKLARELİ GENÇLİK VE SPOR İL MÜDÜRLÜĞÜ	Bitti	11.985.734	28.846.735	
VİZE YÜKSEKOKUL ÖĞRENCİ YURDU YAPIMI	KIRKLARELİ GENÇLİK VE SPOR İL MÜDÜRLÜĞÜ	Projeye Başlanmadı	1	1	
Toplam			45.162.952	276.617.256	

45.162.952

37.365.949

**T.C.
KIRKLARELİ VALİLİĞİ**



GENÇLİK VE SPOR İL MÜDÜRLÜĞÜ

2024

➤ BİTEN PROJELERİMİZ

- *Lüleburgaz Yarı Olimpik Yüzme Havuzu Yapım İşi*
- *Demirköy Spor Salonu Yapım İşi*

➤ DEVAM EDEN PROJELERİMİZ

- *Genç Ofis Dönüşüm İşi*

➤ YAPIM AŞAMASINDA BULUNAN PROJELERİMİZ

- *Vize İlçe Karma Yurt Yapım İşi*



BİTEN PROJELERİMİZ

- *Lüleburgaz Yarı Olimpik Yüzme Havuzu Yapım İşi*
- *Demirköy Spor Salonu Yapım İşi*



LÜLEBURGAZ YARI OLİMPİK YÜZME HAVUZU YAPIM PROJESİ

Projenin Amacı : Trakya bölgesinde kavşak niteliği taşıyan Lüleburgaz ilçemizde büyük spor organizasyonlarına ev sahipliği yapmak için başlattığımız projelerimizden bir tanesi olan yarı olimpik yüzme havuzu projemizle hem ülke genelinde yüzme yarışlarını organize etmek hem de ilçemizde ilk büyük çaplı yüzme havuzu inşa ederek gençlerimizi yüzmeye teşvik ederek uluslararası platformda ülkemizi temsil edecek sporcuların yetişmesine katkıda bulunmak amacıyla başlattığımız ve şu anda inşaat çalışmalarını sürdürdüğümüz, Spor Toto Teşkilat Başkanlığı sponsorluğunda gerçekleştireceğimiz bir projedir.

İşin Adı : Lüleburgaz Yarı Olimpik Yüzme Havuzu Yapım İşİ

SPORTOTO

Sözleşme Tarihi : 13.06.2022

Geçici Kabul Tarihi : 04.09.2024

İş Bitim Tarihi : 04.09.2024 (Süre uzatımı ile birlikte)

Sözleşme Bedeli : 13.900.000,00 TL + KDV

Spor Toto Sözleşme Bedeli : 4.300.000,00 TL + KDV

Fiziki Gerçekleşme Oranı : % 100



DEMİRKÖY İLÇESİ SPOR SALONU YAPIM İŞİ

Projenin Amacı : İlçemizde bulunan gençlerimizin serbest zamanlarını, sosyal, kültürel ve sportif faaliyetlerle değerlendirmeye, bilgi ve beceri sahibi olmalarını sağlamaya yönelik yapacağımız bir projedir.

SPORTOTO

İşin Adı : Demirköy İlçesi Spor Salonu Yapım İşİ

Sözleşme Tarihi : 08.03.2023

Geçici Kabul Tarihi : 05.06.2024

İş Bitim Tarihi : 05.06.2024 (Süre uzatımı ile birlikte)

Sözleşme Bedeli : 23.400.000,00 TL + KDV

Spor Toto Sözleşme Bedeli : 17.000.000,00 TL + KDV

Fiziki Gerçekleşme Oranı : % 100



DEVAM EDEN PROJELERİMİZ

- *Genç Ofis Dönüşüm İşi*



GENÇ OFİS DÖNÜŞÜM İŞİ

- İl Özel İdaresince 15 yıllığına İl Müdürlüğümüze kullanım hakkı verilen bowling salonunun, gençlerin sosyal aktivitelerde bulunmak üzere genç ofise dönüşümü planlanmaktadır.

İşin Adı	: Genç Ofis Dönüşüm İşİ
Sözleşme Tarihi	: 30.07.2024
İş Bitim Tarihi	: 30.10.2024 (Tahmini)
Sözleşme Bedeli	: 7.797.000,00 TL + KDV
Fiziki Gerçekleşme Oranı	: %45



YAPIM AŞAMASINDA BULUNAN PROJELERİMİZ

- *Vize İlçe Karma Yurt Yapım İşi*



VİZE İLÇE KARMA YURT YAPIM İŞİ

İlimizde yüksek öğrenim gören öğrencilerimizin barınma ihtiyaçları ile beraber sosyal ve kültürel gelişimlerine yardımcı olmak amacıyla yapımı planlanmaktadır.

İşin Adı

: Vize İlçe Karma Yurt Yapım İşİ

Sözleşme Tarihi

: Proje Aşamasında (Yer tahsisi yapıldı)

İş Bitim Tarihi

: -

Yaklaşık Bedeli

: 65.300.000 TL + KDV

Fiziki Gerçekleşme Oranı : %0



-Örnektir.



KIRKLARELİ

2
Proje Sayısı557.723.240
Toplam Proje Tutarı51.845.382
Toplam Harcama Tutarı95.518.215
Toplam Yıl Ödeneği35.562.870
Yılı Harcama Tutarıİl Adı
Tümüİlçe
TümüProje Sahibi Kuruluş
KIRKLARELİ VALİLİĞİProje Sahibi Bakanlık
TümüHarcama Yılı
2024Başlama Yılı
TümüBitiş Yılı
TümüProje Durumu
TümüProje Alt Durumu
TümüProje İzlemede Mi ?
E

● Toplam Yıl Ödeneği ● Yılı Harcama Tutarı

95.518.215

35.562.870

8.225.349

1.Dönem Harcama Tutarı

0

2.Dönem Harcama Tutarı

27.337.521

3.Dönem Harcama Tutarı

0

4.Dönem Harcama Tutarı

%8,61

%0,00

%28,62

%0,00

Proje Yeri İlçe	Toplam Harcam...
DEMİRKÖY	43.126.140
Merkez	8.719.242
Toplam	51.845.382

Proje Sektörü	Toplam Harcama Tutarı	Toplam Harcama Yüzdesi
Konut	43.126.140	83,18%
Diğer Kamu Hizmetleri-Sosyal	8.719.242	16,82%
Toplam	51.845.382	100,00%

Bakanlık Adı	Toplam Harcama T...
İÇİŞLERİ BAKANLIĞI	51.845.382
Toplam	51.845.382

Proje Adı	Yatırımcı Kuruluş	Proje Durumu	Toplam Yıl Ödeneği	Toplam Proje Tutarı	Önceki Yıllar Toplam Harcaması	Yılı Ha
DEMİRKÖY HÜKÜMET KONAĞI YAPIMI	KIRKLARELİ VALİLİĞİ	Devam Ediyor	26.843.628	57.723.240	16.282.512	
TRAKYA SINIRI SINIR GÜVENLİK SİSTEMLERİ PROJESİ	KIRKLARELİ VALİLİĞİ	Devam Ediyor	68.674.587	500.000.000	0	
Toplam			95.518.215	557.723.240	16.282.512	

KIRKLARELİ

2
Proje Sayısı1.850.000
Toplam Proje Tutarı1.162.528
Toplam Harcama Tutarı1.676.272
Toplam Yıl Ödeneği988.800
Yılı Harcama Tutarı

İl Adı

Tümü

İlçe

Tümü

Proje Sahibi Kuruluş

KIRKLARELİ İL JANDARMA KOMUTANLIĞI

Proje Sahibi Bakanlık

Tümü

Harcama Yılı

2024

Başlama Yılı

Tümü

Bitiş Yılı

Tümü

Proje Durumu

Tümü

Proje Alt Durumu

Tümü

Proje İzlemede Mi ?

E

● Toplam Yıl Ödeneği ● Yılı Harcama Tutarı

1.676.272

988.800

0

1.Dönem Harcama Tutarı

988.800

2.Dönem Harcama Tutarı

0

3.Dönem Harcama Tutarı

0

4.Dönem Harcama Tutarı

%0,00

%58,99

%0,00

%0,00

Proje Yeri İlçe	Toplam Harcam...
MERKEZ	1.138.336
VİZE	24.192
Toplam	1.162.528

Proje Sektörü	Toplam Harcama Tutarı	Toplam Harcama Yüzdesi
Diğer Kamu Hizmetleri-Sosyal	1.162.528	100,00%
Toplam	1.162.528	100,00%

Bakanlık Adı	Toplam Harcama T...
İÇİŞLERİ BAKANLIĞI	1.162.528
Toplam	1.162.528

Proje Adı	Yatırmcı Kuruluş	Proje Durumu	Toplam Yıl Ödeneği	Toplam Proje Tutarı	Önceki Yıllar Topla
JANDARMA LOJMANLARI BAKIM VE ONARIMI	KIRKLARELİ İL JANDARMA KOMUTANLIĞI	Devam Ediyor	1.000.464	1.150.000	
VİZE İLÇE JANDARMA K.LIĞI ETÜD PROJE İŞLERİ	KIRKLARELİ İL JANDARMA KOMUTANLIĞI	Devam Ediyor	675.808	700.000	
Toplam			1.676.272	1.850.000	

KIRKLARELİ

3
Proje Sayısı14.643.295
Toplam Proje Tutarı5.310.261
Toplam Harcama Tutarı14.085.847
Toplam Yıl Ödeneği4.752.813
Yılı Harcama Tutarı

İl Adı

Tümü

İlçe

Tümü

Proje Sahibi Kuruluş

KIRKLARELİ İL EMNİYET MÜDÜRLÜĞÜ

Proje Sahibi Bakanlık

Tümü

Harcama Yılı

2024

Başlama Yılı

Tümü

Bitiş Yılı

Tümü

Proje Durumu

Tümü

Proje Alt Durumu

Tümü

Proje İzlemede Mi ?

E

● Toplam Yıl Ödeneği ● Yılı Harcama Tutarı

14.085.847

4.752.813

0

1.Dönem Harcama Tutarı

3.954.777

2.Dönem Harcama Tutarı

798.036

3.Dönem Harcama Tutarı

0

4.Dönem Harcama Tutarı

%0,00

%28,08

%5,67

%0,00

Proje Yeri İlçe

Merkez 661.017

MUHTELİF İLÇE 4.649.244

Toplam 5.310.261

Proje Sektörü

Diğer Kamu Hizmetleri-Sosyal 4.158.444 78,31%

Ulaştırma - Haberleşme 661.017 12,45%

Diğer Kamu Hizmetleri-İktis... 490.800 9,24%

Toplam 5.310.261 100,00%

Bakanlık Adı

İÇİŞLERİ BAKANLIĞI 5.310.261

Toplam 5.310.261

Proje Adı	Yatırımcı Kuruluş	Proje Durumu	Toplam Yıl Ödeneği	Toplam Proje Tutarı	Önceki Yıllar Toplam H
EMNİYET HİZMET BİNALARI BAKIM VE ONARIMLARI	KIRKLARELİ İL EMNİYET MÜDÜRLÜĞÜ	Devam Ediyor	6.745.262	6.745.262	
EMNİYET LOJMANLARI DOĞALGAZ DÖNÜŞÜMÜ	KIRKLARELİ İL EMNİYET MÜDÜRLÜĞÜ	Devam Ediyor	3.600.996	4.158.444	
KENT GÜVENLİK SİSTEMİ ÇEVRE GÜVENLİK KAMERA SİSTEMİ, PLAKA T...	KIRKLARELİ İL EMNİYET MÜDÜRLÜĞÜ	Devam Ediyor	3.739.589	3.739.589	
Toplam			14.085.847	14.643.295	

KIRKLARELİ

4
Proje Sayısı53.874.688
Toplam Proje Tutarı51.566.610
Toplam Harcama Tutarı10.725.127
Toplam Yıl Ödeneği8.417.049
Yılı Harcama Tutarıİl Adı
Tümüİlçe
TümüProje Sahibi Kuruluş
KIRKLARELİ İL KÜLTÜR VE TURİZM MÜDÜ...Proje Sahibi Bakanlık
TümüHarcama Yılı
2024Başlama Yılı
TümüBitiş Yılı
TümüProje Durumu
TümüProje Alt Durumu
TümüProje İzlemede Mi ?
E

● Toplam Yıl Ödeneği ● Yılı Harcama Tutarı

10.725.127
8.417.0490
1.Dönem Harcama Tutarı3.271.385
2.Dönem Harcama Tutarı5.145.664
3.Dönem Harcama Tutarı0
4.Dönem Harcama Tutarı

%0,00

%30,50

%47,98

%0,00

Proje Yeri İlçe	Toplam Harcam...
LÜLEBURGAZ	32.545.716
Merkez	324.000
MUHTELİF İLÇE	18.696.894
Toplam	51.566.610

Proje Sektörü	Toplam Harcama Tutarı	Toplam Harcama Yüzdesi
Eğitim	32.545.716	63,11%
İmalat	18.696.894	36,26%
Turizm	324.000	0,63%
Toplam	51.566.610	100,00%

Bakanlık Adı	Toplam Harcama T...
KÜLTÜR VE TURİZM BAKANLIĞI	51.566.610
Toplam	51.566.610

Proje Adı	Yatırımcı Kuruluş	Proje Durumu	Toplam Yıl Ödeneği	Toplam Proje Tutarı	Öncel
BABAESKİ SARI SALTUK KÜLTÜR EVİ YAPIMI	KIRKLARELİ İL KÜLTÜR VE TURİZM MÜDÜRLÜĞÜ	Devam Ediyor	2.010.187	18.696.894	
ESKİ ESER RESTORASYONLARINA YARDIM	KIRKLARELİ İL KÜLTÜR VE TURİZM MÜDÜRLÜĞÜ	Projeye Başlanmadı	1	1	
LÜLEBURGAZ İLÇE HALK KÜTÜPHANESİ İNŞAATI (2.555 M2)	KIRKLARELİ İL KÜLTÜR VE TURİZM MÜDÜRLÜĞÜ	Devam Ediyor	8.164.939	34.627.793	
YEREL KÜLTÜREL ETKİNLİKLERE YARDIM	KIRKLARELİ İL KÜLTÜR VE TURİZM MÜDÜRLÜĞÜ	Devam Ediyor	550.000	550.000	
Toplam			10.725.127	53.874.688	

Lüleburgaz İlçe Halk Kütüphanesi



Başlama bitiş tarihi : 2017 - 2024

Proje tutarı : 34.627.793

Önceki yıllar harcaması : 26.462.854

2024 ödeneği : 8.164.939

2024 gönderilen ödenek : 6.082.862

2024 harcaması : 6.082.862

Nakdi gerçekleşme : % 94

Fiziki gerçekleşme : % 98

KIRKLARELİ

6

Proje Sayısı

433.216.083

Toplam Proje Tutarı

91.989.903

Toplam Harcama Tutarı

189.292.805

Toplam Yıl Ödeneği

65.680.056

Yılı Harcama Tutarı

İl Adı

Tümü

İlçe

Tümü

Proje Sahibi Kuruluş

KIRKLARELİ İL MİLLİ EĞİTİM MÜDÜRLÜĞÜ

Proje Sahibi Bakanlık

Tümü

Harcama Yılı

2024

Başlama Yılı

Tümü

Bitiş Yılı

Tümü

Proje Durumu

Tümü

Proje Alt Durumu

Tümü

Proje İzlemede Mi ?

E

● Toplam Yıl Ödeneği ● Yılı Harcama Tutarı

189.292.805

65.680.056

5.480.768

1.Dönem Harcama Tutarı

17.942.512

2.Dönem Harcama Tutarı

42.256.776

3.Dönem Harcama Tutarı

0

4.Dönem Harcama Tutarı

%2,90

%9,48

%22,32

%0,00

Proje Yeri İlçe	Toplam Harcam...
BABAESKİ	12.959.504
LÜLEBURGAZ	251.568
Merkez	78.778.831
Toplam	91.989.903

Proje Sektörü	Toplam Harcama Tutarı	Toplam Harcama Yüzdesi
Eğitim	91.989.903	100,00%
Toplam	91.989.903	100,00%

Bakanlık Adı	Toplam Harcama T...
MİLLİ EĞİTİM BAKANLIĞI	91.989.903
Toplam	91.989.903

Proje Adı	Yatırımcı Kuruluş	Proje Durumu	Toplam Yıl Ödeneği	Toplam Proje Tutarı	Önceki Yıllar T...
BABAESKİ TOBB ANAOKULU İNŞAATI (6 DRS)	KIRKLARELİ İL MİLLİ EĞİTİM MÜDÜRLÜĞÜ	Devam Ediyor	6.655.546	13.376.670	
İLKÖĞRETİM VE GENEL ORTAÖĞRETİM KURUMLARI BAKIM VE ONARI...	KIRKLARELİ İL MİLLİ EĞİTİM MÜDÜRLÜĞÜ	Devam Ediyor	44.275.000	44.275.000	
KIRKLARELİ İSTİKLAL ORTAOKULU İNŞAATI (24 DRS)	KIRKLARELİ İL MİLLİ EĞİTİM MÜDÜRLÜĞÜ	Bitti	45.112.258	64.449.413	
LÜLEBURGAZ DERE MAHALLESİ ÖZEL EĞİTİM ANAOKULU İNŞAATI (12 ...	KIRKLARELİ İL MİLLİ EĞİTİM MÜDÜRLÜĞÜ	Devam Ediyor	1	41.865.000	
LÜLEBURGAZ MESLEKİ VE TEKNİK ANADOLU LİSESİ İNŞAATI (24 DERSLİK)	KIRKLARELİ İL MİLLİ EĞİTİM MÜDÜRLÜĞÜ	İhale Aşamasında	90.500.000	266.500.000	
MESLEKİ VE TEKNİK EĞİTİM KURUMLARI BAKIM VE ONARIMLARI	KIRKLARELİ İL MİLLİ EĞİTİM MÜDÜRLÜĞÜ	Devam Ediyor	2.750.000	2.750.000	
Toplam			189.292.805	433.216.083	



TÜRKİYE CUMHURİYETİ'NİN YÜZÜNCÜ YILI



KIRKLARELİ VALİLİĞİ İl Milli Eğitim Müdürlüğü

**2024 Yılı 4. Dönem
İl Koordinasyon Kurulu Toplantısı
02.10.2024**

SUNUM



KIRKLARELİ VALİLİĞİ İl Millî Eğitim Müdürlüğü



Yatırımın türü	Toplam Proje Sayısı	2024 Yılı Ödeneği(TL)	2024 Yılı Gönderilen Ödenek (TL)	2024 Yılı Harcamaları (TL)	Devam Eden Proje Sayısı
Toplam Proje Tutarı: 381.865.000,00 TL	6	189.292.804,00	71.281.048,00	65.680.056,00	4
Anaokulu İnşaatları	2	6.655.546,00	6.238.380,00	6.238.380,00	2
İlkokul-Ortaokul İnşaatları	1	45.112.258,00	45.112.258,00	45.112.258,00	-
Meslek Lisesi İnşaatları	1	90.500.000,00	5.248.432,00	0,00	-
Bakım ve Onarımlar	2	44.275.000,00	14.329.418,00	14.329.418,00	2

*Verilerin tarihi: 02 Eylül 2024'dür.



KIRKLARELİ VALİLİĞİ

İl Milli Eğitim Müdürlüğü



Yatırımcı kuruluş : İl Milli Eğitim Müdürlüğü

Adı : **Babaeski Anaokulu (TOBB)**

Yeri : **Gaziosmanpaşa Mah. 1558 ada 2 parsel**

Karakteristiği : **6 Derslik**

Finansman kaynağı : **Özel Bütçe + İl Özel İdare**

Başlama ve bitiş tarihi : **2020 – 2024**

Proje tutarı : **12.315.000,00**

İhale bedeli : **9.687.800,00 KDV Dahil**

Önceki yıllar harcaması : **5.659.454,00**

Program yılı ödeneği : **6.655.546,00**

Harcama : **6.238.380,00**

Fiziki durumu : **Devam Ediyor**

Açıklamalar : **İnşaat %99 seviyesinde devam ediyor.**

Görseller





KIRKLARELİ VALİLİĞİ

İl Millî Eğitim Müdürlüğü



Yatırımcı kuruluş : İl Millî Eğitim
Müdürlüğü

Adı : **Dt. Şeyma Biran (Dere
Mah.) Özel Eğitim
Anaokulu (ÖE-AO)
(Hayırsever - Aynı
%100)**

Yeri : Dere Mah. 584 ada 4
parsel

Karakteristiği : 12 Derslik

Finansman kaynağı : HAYIRSEVER

Başlama ve bitiş tarihi : 2022 – 2024

Proje tutarı : -

İhale bedeli : -

Önceki yıllar harcaması : 0

Program yılı ödeneği : -

Harcama : 0

Fiziki durumu : Devam Ediyor

Açıklamalar : İnşaat %75 seviyesinde
devam ediyor.

Görseller





KIRKLARELİ VALİLİĞİ

İl Milli Eğitim Müdürlüğü



Yatırımcı kuruluş : İl Milli Eğitim Müdürlüğü

Görseller

Adı : **Merkez İstiklal Ortaokulu (Yık-Yap)**



Yeri : Merkez Karakaş Mah.
1436 ada 1 parsel

Karakteristiği : **24 Derslik**

Finansman kaynağı : **İl Özel İdare**

Başlama ve bitiş tarihi : **2022 – 2024**

Proje tutarı : **56.025.000,00**

İhale bedeli : **44.073.000,00 (KDV Dahil)**

Önceki yıllar harcaması : **19.328.447,00**

Program yılı ödeneği : **45.112.258,00**

Harcama : **45.112.258,00**

Fiziki durumu : **Bitti**

Açıklamalar : **Bitti. Geçici Kabulü Yapıldı.**





KIRKLARELİ VALİLİĞİ

İl Millî Eğitim Müdürlüğü



Yatırımcı kuruluş	: İl Millî Eğitim Müdürlüğü
Adı	: Mesleki ve Teknik Anadolu Lisesi
Yeri	: Lüleburgaz Atatürk Mah. 379 ada, 61 parsel
Karakteristiği	: 24 Derslik + 3 Atölye + Spor Salonu
Finansman kaynağı	: Genel Bütçe
Başlama ve bitiş tarihi	: 2023-2026
Proje tutarı	: 266.500.000,00
İhale bedeli	: -
Önceki yıllar harcaması	: 251.568,00
Program yılı ödeneği	: 90.500.000,00
Harcama	: -
Fiziki durumu	: İhale Hazırlık Aşamasında.
Açıklamalar	: Bakanlığımız 2024 Yılı Devlet Yatırım Programına Alınan Projenin İhale Onayı Beklenmektedir. İhale Öncesi Hazırlık Aşamasındadır.

Görseller



*Görsel Temsilidir.



KIRKLARELİ VALİLİĞİ

İl Millî Eğitim Müdürlüğü



İller Yatırım Projeleri İzleme Raporu

İl Millî Eğitim Müdürlüğü Onarımlar

Sıra no	Sektörü	Proje numarası	Proje adı ve karakteristiği	Bütçe Türü	Projenin yeri (İlçe)	Başlama tarihi	Bitiş tarihi	Proje tutarı (TL)	Önceki yıllar harcamaları (TL)	2024 yılı ödenneği (TL)	2024 yılında gönderilen ödenek (TL)	2024 yılı harcamaları (TL)	Nakdi gerçekleştirme (%)	Fiziki gerçekleştirme (%)	Proje durumu	2 Eylül 2024 Açıklamalar
			Bakım ve Onarımlar					47,025,000	0	47,025,000	47,025,000	14,329,418	30	84		
			İlköğretim ve Genel Ortaöğretim					44,275,000	0	44,275,000	44,275,000	14,329,418	32	77		
			Temel Eğitim Okulları					37,825,000	0	37,825,000	37,825,000	12,094,907	32	63		
1	Eğitim	-	Zübeyde Hanım Anaokulu	GB	Merkez	2024	2024	800,000	0	800,000	800,000	520,800	65	100	BT	Bitti.Geçici Kabulü Yapıldı
2	Eğitim	-	Atatürk Ortaokulu	GB	Merkez	2024	2024	3,500,000	0	3,500,000	3,500,000	1,770,848	51	100	BT	Bitti.Geçici Kabulü Yapıldı
3	Eğitim	-	TOKİ Ahmet Cevdet Paşa İlkokulu	GB	Merkez	2024	2024	6,000,000	0	6,000,000	6,000,000	3,367,513	56	90	DE	Devam Ediyor
4	Eğitim	-	Ticaret ve Sanayi Odası İlkokulu	GB	Lüleburgaz	2024	2024	4,300,000	0	4,300,000	4,300,000	2,232,981	52	90	DE	Devam Ediyor
5	Eğitim	-	Şehit Pilot Üsteğmen İbrahim Gerçek İlkokulu	GB	Lüleburgaz	2024	2024	3,200,000	0	3,200,000	3,200,000	1,548,859	48	90	DE	Devam Ediyor
6	Eğitim	-	Ahmetbey Cumhuriyet İlkokulu	Öİ	Lüleburgaz	2024	2024	3,200,000	0	3,200,000	3,200,000	1,478,830	46	90	DE	Devam Ediyor
7	Eğitim	-	Evrensekiz Ortaokulu	GB	Lüleburgaz	2024	2024	2,400,000	0	2,400,000	2,400,000	0	0	90	DE	Devam Ediyor
8	Eğitim	-	Ramazan Yaman İlkokulu	GB	Lüleburgaz	2024	2024	5,250,000	0	5,250,000	5,250,000	482,223	9	90	DE	Devam Ediyor
9	Eğitim	-	Hacı Ahmet Azman İmam Hatip Ortaokulu	GB	Lüleburgaz	2024	2024	950,000	0	950,000	950,000	692,854	73	100	BT	Bitti.Geçici Kabulü Yapıldı
10	Eğitim	-	İstiklal Ortaokulu	GB	Merkez	2024	2024	3,100,000	0	3,100,000	3,100,000	0	0	40	DE	Devam Ediyor
11	Eğitim	-	İstiklal Ortaokulu Ek Bina	GB	Merkez	2024	2024	2,000,000	0	2,000,000	2,000,000	0	0	20	DE	Devam Ediyor
12	Eğitim	-	Mustafa Dalcalı Ortaokulu	GB	Merkez	2024	2024	1,750,000	0	1,750,000	1,750,000	0	0	0	İY	İhalesi Yapıldı.
13	Eğitim	-	Alpullu Şeker İlkokulu - Doğalgaz Dönüşüm	GB	Babaeski	2024	2024	825,000	0	825,000	825,000	0	0	0	İY	İhalesi Yapıldı.
14	Eğitim	-	TEK Ortaokulu	GB	Lüleburgaz	2024	2024	550,000	0	550,000	550,000	0	0	0	İA	İhale Aşamasında
			Ortaöğretim Okulları					6,450,000	0	6,450,000	6,450,000	2,234,511	35	90		
15	Eğitim	-	Türkiye Odalar ve Borsalar Birliği Anadolu Lisesi	GB	Merkez	2024	2024	6,450,000	0	6,450,000	6,450,000	2,234,511	35	90	DE	Devam Ediyor
			Mesleki ve Teknik Eğitim-HBÖ-Özel Eğt Uyg Okulları					2,750,000	0	2,750,000	2,750,000	0	0	90		
			Hayat Boyu Öğrenme-Özel Eğitim Uygulama Kurumları					2,750,000	0	2,750,000	2,750,000	0	0	90		



KIRKLARELİ VALİLİĞİ İl Milli Eğitim Müdürlüğü

ARZ EDERİM...

**Hilal Liliyar ÖZEFSUN
İl Milli Eğitim Müdür V.**

KIRKLARELİ

16
Proje Sayısı2.836.689.721
Toplam Proje Tutarı409.086.492
Toplam Harcama Tutarı110.060.035
Toplam Yıl Ödeneği110.060.026
Yılı Harcama Tutarı

İl Adı

Tümü

17.343.789

1.Dönem Harcama Tutarı

36.619.544

2.Dönem Harcama Tutarı

56.096.693

3.Dönem Harcama Tutarı

0

4.Dönem Harcama Tutarı

İlçe

Tümü

%15,76

%33,27

%50,97

%0,00

Proje Sahibi Kuruluş

KIRKLARELİ İL SAĞLIK MÜDÜRLÜĞÜ

Proje Sahibi Bakanlık

Tümü

Harcama Yılı

2024

Başlama Yılı

Tümü

Bitiş Yılı

Tümü

Proje Durumu

Tümü

Proje Alt Durumu

Tümü

Proje İzlemede Mi ?

E

● Toplam Yıl Ödeneği ● Yılı Harcama Tutarı

Proje Yeri İlçe	Toplam Harcam...
BABAESKİ	39.556.098
DEMİRKÖY	18.360.837
LÜLEBURGAZ	41.260.408
Merkez	309.909.149
PEHLİVANKÖY	0
PINARHİSAR	0
Toplam	409.086.492

Proje Sektörü	Toplam Harcama Tutarı	Toplam Harcama Yüzdesi
Sağlık	409.086.492	100,00%
Toplam	409.086.492	100,00%

Bakanlık Adı	Toplam Harcama T...
SAĞLIK BAKANLIĞI	409.086.492
Toplam	409.086.492

Proje Adı	Yatırımcı Kuruluş	Proje Durumu	Toplam Yıl Ödeneği	Toplam Proje Tutarı	Önceki Yıllar Top
BABAESKİ ALPULLU 3 HEKİMLİ ASM + 112 ASHİ	KIRKLARELİ İL SAĞLIK MÜDÜRLÜĞÜ	Devam Ediyor	9.953.887	15.417.098	
BABAESKİ ATATÜRK MAHALLESİ 4 NOLU ASM + 112 ASHİ	KIRKLARELİ İL SAĞLIK MÜDÜRLÜĞÜ	Devam Ediyor	6.365.994	12.654.320	
BABAESKİ İLÇE SAĞLIĞI MÜDÜRLÜĞÜ + AİLE SAĞLIĞI MERKEZİ (SHM+...	KIRKLARELİ İL SAĞLIK MÜDÜRLÜĞÜ	Devam Ediyor	17.190.075	143.088.000	
DEMİRKÖY 112 ASHİ	KIRKLARELİ İL SAĞLIK MÜDÜRLÜĞÜ	İhale Aşamasında	1	3.500.000	
DEMİRKÖY İÇNEADA AİLE SAĞLIĞI MERKEZİ (2AHB) + 112 ASHİ	KIRKLARELİ İL SAĞLIK MÜDÜRLÜĞÜ	Devam Ediyor	18.360.837	18.360.837	
KIRKLARELİ DOLHAN SAĞLIK EVİ	KIRKLARELİ İL SAĞLIK MÜDÜRLÜĞÜ	İhale Aşamasında	1	3.000.000	
KIRKLARELİ EĞİTİM VE ARAŞTIRMA HASTANESİ EK BİNA İNŞAATI (250 Y...	KIRKLARELİ İL SAĞLIK MÜDÜRLÜĞÜ	Projeye Başlanmadı	1	2.187.500.000	
KIRKLARELİ EĞİTİM VE ARAŞTIRMA HASTANESİ PREFABRİK DEPO YAPIMI	KIRKLARELİ İL SAĞLIK MÜDÜRLÜĞÜ	Bitti	1	1.734.719	
Toplam			110.060.035	2.836.689.721	

110.060.035

110.060.026



T.C. SAĞLIK BAKANLIĞI
KIRKLARELİ
İL SAĞLIK MÜDÜRLÜĞÜ

KIRKLARELİ
SAĞLIK YATIRIMLARI
2024



2024 YILINDA
TAMAMLANAN
YATIRIMLAR

3

İNŞAATI
DEVAM EDEN
YATIRIMLAR

7

YAPIM İNŞAATI
İHALESİ İPTAL OLAN
YATIRIMLAR

1

TOPLAM
16

1

YAPIM İNŞATI FESH
EDİLEN YATIRIMLAR

3

PROJE AŞAMASINDAKİ
YATIRIMLAR

1

PROJE İHALE
AŞAMASINDAKİ
YATIRIMLAR



2024 YILINDA TAMAMLANAN YATIRIMLAR

3



LÜLEBURGAZ 6 NOLU 8 AHB AİLE SAĞLIĞI MERKEZİ BİNASI



YATIRIM KÜNYESİ

Proje Numarası	2006I00-823-133235
İhale Makamı	Kırklareli İl Sağlık Müdürlüğü
Kontrollük Makamı	Kırklareli İl Özel İdare
Bitiş Tarihi	18.01.2024
Fiziki İlerleme %	100
Yatırım Maliyeti (KDV Dahil) Gerçekleşen Ödeme	10.329.000 TL +KDV 16.543.345,23 TL
İhale Tarihi	19.01.2023
Yer Teslim Tarihi	13.02.2023
Mahalle-Ada/Parsel No	Kocasinan- 167/2
Oturum Alanı m ²	378,34
Toplam Kapalı Alan m ²	682,5
Toplam Arsa Alan m ²	909
Yüklenici Firma	Haker Grup İnş.Proje Tic.Ltd.Şti
Kat Blok Sayısı	Z+1NK

Açıklamalar: 12.02.2024 tarihi itibarıyla hizmet vermeye başlamıştır.



LÜLEBURGAZ PREFABRİK 112 AŞİ DEMONTAJ VE MONTAJ İŞİ



YATIRIM KÜNYESİ	
Proje Numarası	-
İhale Makamı	Kırklareli İl Sağlık Müdürlüğü
Kontrollük Makamı	Kırklareli Çevre, Şehircilik ve İklim Değişikliği İl Müdürlüğü
Bitiş Tarihi	31.12.2023
Fiziki İlerleme %	100
Yatırım Maliyeti (KDV Dahil) /Gerçekleşen Ödeme TL	1.594.000,00
İhale Tarihi	31.08.2023
Yer Teslim Tarihi	22.09.2023
Mahalle-Ada/Parsel No	Yıldız Mah.-.1209/1
Oturum Alanı	259
Toplam Kapalı Alan m ²	259
Toplam Arsa Alan m ²	9.168
Yüklenici Firma	Güven İnşaat Taahhüt Hüseyin KIROĞLU
Yüklenici Vergi Kimlik Numarası	30062328576
Kat Blok Sayısı	1 NK
Açıklamalar:07.03.2024 tarihinden itibaren hizmet vermeye başlamıştır.	

KIRKLARELİ EĞİTİM VE ARAŞTIRMA HASTANESİ PREFABRİK DEPO DEMONTAJ MONTAJ, NAKLİYESİNİN YAPILMASI VE HAZIR HALE GETİRİLMESİ İŞİ



YATIRIM KÜNYESİ	
Proje Numarası	-
İhale Makamı	Kırklareli Eğitim ve Araştırma Hastanesi
Kontrollük Makamı	Kırklareli Çevre, Şehircilik ve İklim Değişikliği İl Müdürlüğü
Bitiş Tarihi	04.09.2024
Fiziki İlerleme %	100
İhale Bedeli (KDV Dahil)	1.734.718,93 TL
İhale Tarihi	07.06.2024
Yer Teslim Tarihi	02.07.2024
Mahalle-Ada/Parsel No	Bademlik Mahallesi -306 / 13
Oturum Alanı m ²	357 m ²
Toplam Kapalı Alan m ²	357 m ²
Toplam Arsa Alan m ²	4.148 m ²
Yüklenici Firma	Mehmet Can ÇAĞLAYAN
Açıklama: Kırklareli Eğitim ve Araştırma Hastanesi Prefabrik Depo Demontaj Montaj, Nakliyesinin Yapılması ve Hazır Hale Getirilmesi İşİ tamamlanmış olup 04.09.2024 tarihinde geçici kabulü yapılmıştır.	



İNŞAATI DEVAM EDEN YATIRIMLAR

7



KIRKLARELİ SAĞLIK KOMPLEKSİ (İDARI HİZMET BİNALARI + TOPLUM SAĞLIĞI MERKEZİ +HALK SAĞLIĞI LABORATUVARI + MERKEZ 6 HEKİMLİ AİLE SAĞLIĞI MERKEZİ +112 ACİL SAĞLIK HİZMETLERİ İSTASYONU BİNASI +TRSM+KREŞ)



YATIRIM KÜNYESİ	
Proje Numarası	2006I00-166421-166445
İhale Makamı	Kırklareli İl Özel İdaresi
Kontrollük Makamı	Kırklareli İl Özel İdaresi
İşin Süresi	900 gün
Bitiş Tarihi	05.08.2023 /(Süre Uzatımı)/28.08.2024
Fiziki İlerleme %	% 99,9
İhale Bedeli (KDV Dahil) /Gerçekleşen Ödeme	99.992.020,00 Gerçekleşen Ödeme: 309.847.398,65 TL
İhale Tarihi	26.01.2021
Yer Teslim Tarihi	17.02.2021
Mahalle-Ada/Parsel No	Camikebir - 76/25
Oturum Alanı m ²	A Blok :2.372,11 B Blok :2.118,25
Toplam Kapalı Alan m ²	A Blok :11.851,13 B Blok :6.625,41 Toplam:18.477
Toplam Arsa Alan m ²	16.628,84 m ²
Yüklenici Firma	Şentürk İnş. Taah. Müh. Mim. Gıda ve Tem Hizmet Nak. Tic. Ltd. Şt.- Hakan ŞENTÜRK İş Ortaklığı
Kat Blok Sayısı	A Blok (BK+ZK+3NK+Teras) 1. Blok B Blok (BK+ZK+1NK+Teras) 2. Blok
Açıklamalar: İdari Hizmet Binası + 6 Hekimli Aile Sağlığı Merkezi + Toplum Sağlığı Merkezi + Verem Birimi+ Halk Sağlığı Laboratuvarı + 112 Acil Sağlık Hizmetleri İstasyonu + Toplum Ruh Sağlığı Merkezi+ ÇÖZGEM + Kreş hizmetlerinin verileceği Sağlık Kompleksi İnşaatı Geçici kabul süreçleri devam etmektedir.	



T.C. SAĞLIK BAKANLIĞI
KIRKLARELİ İL SAĞLIK MÜDÜRLÜĞÜ

KIRKLARELİ SAĞLIK KOMPLEKSİ (İDARI HİZMET BİNALARI + TOPLUM SAĞLIĞI MERKEZİ + HALK SAĞLIĞI LABORATUVARI + MERKEZ 6 HEKİMLİ AİLE SAĞLIĞI MERKEZİ +112 ACİL SAĞLIK HİZMETLERİ İSTASYONU BİNASI +TRSM+KREŞ)





LÜLEBURGAZ 1 NO'LU 8 HEKİMLİ AİLE SAĞLIĞI MERKEZİ+ B TİPİ SAĞLIKLI HAYAT MERKEZİ+ 112 ACİL SAĞLIK HİZMETLERİ İSTASYONU (2 ADET)



YATIRIM KÜNYESİ

Proje Numarası	2006100-166421-166449
İhale Makamı	Kırklareli İl Özel İdaresi
Kontrollük Makamı	Kırklareli İl Özel İdaresi
İşin Süresi	750 gün
Bitiş Tarihi	12.03.2026
Fiziki İlerleme %	30
İhale Bedeli (KDV Dahil) /Gerçekleşen Ödeme TL	107.700.000 TL Gerçekleşen Ödeme: 24.473.889,46 TL
İhale Tarihi	20.12.2023
Yer Teslim Tarihi	12.02.2024
Mahalle-Ada/Parsel No	Kocasinan-959/2
Oturum Alanı	1.269,40 m ²
Toplam Kapalı Alan m ²	4.220,8 m ²
Toplam Arsa Alan m ²	2.675 m ²
Yüklenici Firma	Gün İnşaat Yapı Malzemeleri Taah. Tic.Ltd.Şti.
Kat Blok Sayısı	B+Z+2NK+Teras

Açıklamalar: A ve B blok zemin kat beton tabya imalatlarına başlanmıştır. Otopark rampası betonu dökülmüş olup kalan bölümlerde çalışmalar devam etmektedir. İnşaat Fiziki İlerleme % 30 'dur.



BABAESKİ İLÇE SAĞLIK MÜDÜRLÜĞÜ+8 HEKİMLİ AİLE SAĞLIĞI MERKEZİ+ B TİPİ SAĞLIKLI HAYAT MERKEZİ+ 112 ACİL SAĞLIK HİZMETLERİ İSTASYONU



YATIRIM KÜNYESİ	
Proje Numarası	2006I00-823-133246
İhale Makamı	Kırklareli İl Özel İdare
Kontrollük Makamı	Kırklareli İl Özel İdare
İşin Süresi	750 gün
Bitiş Tarihi	23.02.2026
Fiziki ilerleme %	18
İhale Bedeli (KDV Dahil)/ Gerçekleşen Ödeme	143.088.000 TL Gerçekleşen Ödeme :17.190.074,68 TL
İhale Tarihi	20.12.2023
Yer Teslim Tarihi	23.02.2024
Mahalle-Ada/Parsel No	Gaziosmanpaşa-1575/3
Oturum Alanı m ²	1009
Toplam Kapalı Alan m ²	4889
Toplam Arsa Alan m ²	6331
Yüklenici Firma	Haker Grup İnşaat Proje Taahhüt Tic. Ltd. Şti.
Kat Blok Sayısı	B+Z+2NK

Açıklamalar: A ve B blok bodrum betonarme bitmiştir. B blok zemin kat betonarme imalatları bitme aşamasındadır. A blok zemin kat kolon, perde, demir ve kalıplar bitmiş olup betonarme aşamasındadır. İnşaat Fiziki ilerleme %18'dir.



BABAESKİ ATATÜRK MAHALLESİ 4 NO'LU AİLE SAĞLIĞI MERKEZİ(4 AHB) +112 ASHİ



YATIRIM KÜNYESİ

Proje Numarası	2006100-823-133280
İhale Makamı	Kırklareli İl Sağlık Müdürlüğü
Kontrollük Makamı	Kırklareli İl Özel İdare
İşin Süresi	300 gün
Bitiş Tarihi	03.05.2024 26.07.2024 (Süre Uzatımı)
Fiziki İlerleme %	97
İhale Bedeli (KDV Dahil) /Gerçekleşen Ödeme TL	12.654.320,00 TL Gerçekleşen Ödeme:12.168.962,04 TL
İhale Tarihi	25.05.2023
Yer Teslim Tarihi	03.07.2023
Mahalle-Ada/Parsel No	Atatürk Mah-.998/2
Oturum Alanı	595,10
Toplam Kapalı Alan m ²	595,10
Toplam Arsa Alan m ²	1921,70
Yüklenici Firma	Ahmet Okan Öztürk
Kat Blok Sayısı	1 NK

Açıklamalar: Elektrik tesisatı tamamlanma aşamasındadır. İnşaat Fiziki İlerleme % 97 'dir.



BABAESKİ ALPULLU 3 HEKİMLİ AİLE SAĞLIĞI MERKEZİ+112 ACİL SAĞLIK HİZMETLERİ İSTASYONU



YATIRIM KÜNYESİ

Proje Numarası	2006100-823-133280
İhale Makamı	Kırklareli İl Sağlık Müdürlüğü
Kontrollük Makamı	Kırklareli İl Özel İdaresi
İşin Süresi	365 gün
Bitiş Tarihi	25.01.2025
Fiziki İlerleme %	60
İhale Bedeli (KDV Dahil) /Gerçekleşen Ödeme TL	15.417.098,00 TL Gerçekleşen Ödeme:9.953.886,59 TL
İhale Tarihi	29.12.2023
Yer Teslim Tarihi	02.02.2024
Mahalle-Ada/Parsel No	Sağlık Mah 126/6
Oturum Alanı	230
Toplam Kapalı Alan m ²	460
Toplam Arsa Alan m ²	2027,94
Yüklenici Firma	İbrahim LAÇİN
Kat Blok Sayısı	B+ZK

Açıklamalar: Dış cephe, mantolama, elektrik ve mekanik tesisat işleri yapılmaktadır.
İnşaat Fiziki İlerlemesi % 60'tır.



KIRKLARELİ DEMİRKÖY İĞNEADA 2 HEKİMLİ AİLE SAĞLIĞI MERKEZİ +112 ACİL SAĞLIK HİZMETLERİ İSTASYONU



YATIRIM KÜNYESİ	
Proje Numarası	2021I00-169206-188286
İhale Makamı	Kırklareli İl Sağlık Müdürlüğü
Kontrollük Makamı	Kırklareli İl Özel İdaresi
İşin Süresi	450 gün
Bitiş Tarihi:	15.03.2025
Fiziki İlerleme %	99
İhale Bedeli (KDV Dahil)/ Gerçekleşen Ödeme TL	17.574.000,00 TL Gerçekleşen Ödeme: 18.360.837.48 TL
İhale Tarihi	28.11.2023
Yer Teslim Tarihi	05.01.2024
Mahalle-Ada/Parsel No	İğneada Beldesi -325 Parsel
Oturum Alanı m ²	230,70
Toplam Kapalı Alan m ²	490
Toplam Arsa Alan m ²	541
Yüklenici Firma	Taha Yalçın AKÇAY
Kat Blok sayısı	B+ZK

Açıklamalar: Tüm imalatalar tamamlanmıştır. Geçici kabul aşamasındadır.



T.C. SAĞLIK BAKANLIĞI
KIRKLARELİ İL SAĞLIK MÜDÜRLÜĞÜ

KIRKLARELİ EĞİTİM VE ARAŞTIRMA HASTANESİ 250 YATAKLI EK BİNA



YATIRIM KÜNYESİ

Proje Numarası	200I8I00-145138
İhale Makamı	Sağlık Bakanlığı
Kontrollük Makamı	Sağlık Bakanlığı
İşin Süresi/Sözleşmeye Göre İş Bitim Tarihi:	800 gün
Bitiş Tarihi	31/07/2026
Fiziki İlerleme	-
İhale Bedeli (KDV Dahil)	2.361.298.800,00 TL
İhale Tarihi	27.03.2024
Yer Teslim Tarihi	23.05.2024
Mahalle-Ada/Parsel No	Hamidiye-373 /35
Oturum Alanı m2	8.667
Toplam Kapalı Alan m2	62.500
Toplam Arsa Alan m2	63.489,19
Yüklenici Firma	BAHADIR MÜH. PROJE İNŞ. TUR. SAN. VE TİC. LTD.ŞTİ. & DKR İNŞAAT TAAH. SAN. VE TİC. A.Ş. İŞ ORTAKLIĞI

Açıklama: 23.05.2024 tarihinde şerhli yer teslimi yapılmıştır. İnşaat fiili olarak başlamamıştır. İnşaat alanında kalan kanalizasyon ve yağmur suyu hattının deplase işlemleri ile ilgili süreçler devam etmektedir.



YAPIM İNŞAATI İHALESİ SÖZLEŞMESİ FESH EDİLEN YATIRIMLAR

1



DEMİRKÖY 112 ACİL SAĞLIK HİZMETLERİ İSTASYON BİNASI



YATIRIM KÜNYESİ

Proje Numarası	2021I00-169206-188288
İhale Makamı	Kırklareli İl Sağlık Müdürlüğü
Kontrollük Makamı	Kırklareli İl Özel İdare
İşin Süresi	-
Bitiş Tarihi	-
Fiziki İlerleme %	-
Yatırım Maliyeti (KDV Dahil)	-
İhale Tarihi	-
Yer Teslim Tarihi	-
Mahalle-Ada/Parsel No	Hamdibey -332/1
Oturum Alanı m2	100
Toplam Kapalı Alan m2	100
Toplam Arsa Alan m2	889,16
Yüklenici Firma	
Kat Blok Sayısı	1

Açıklamalar :10.08.2023 tarihinde Yapım İnşaat İhalesi Sözleşme fesh edilmiştir. Betonarme Kış Bölgesi Tip 4 VRF'li 112 ASHİ Tip Projesinin uygulanması için kontrol mühendisleri tarafından proje ile ilgili yapım inşaatında yapılamayacak revizyonların Müdürlüğümüze bildirilmesi Kırklareli İl Özel İdaresinden 18.08.2023 tarih ve 222507443 sayılı yazımız ile talep edilmiştir. Demirköy 112 ASHİ 08.11.2023 tarihli ve 35645466-000-51665 sayılı Kırklareli İl Özel İdaresi yazısında tespit edilen hususlar Bakanlığımıza 10.11.2023 tarih ve 22911414 sayılı yazımız ile iletilmiştir. Bakanlığımızın 31.01.2024 tarih ve 235577799 cevabi yazısı ile proje değişiklikleri ile ilgili 112 Acil Sağlık Hizmetleri İstasyonu Tip İdari Şartnameleri gereği proje müellifi ile iletişime geçilerek gerekli iş ve işlemlerin yürütülmesi bildirilmiştir.



YAPIM İNŞAATI İHALESİ İPTAL EDİLEN YATIRIMLAR

1



MERKEZ DOLHAN SAĞLIKEVİ BİNASI



YATIRIM KÜNYESİ	
Proje Numarası	2006100-823-133246
İhale Makamı	Kırklareli İl Sağlık Müdürlüğü
Kontrollük Makamı	Kırklareli İl Özel İdare
İşin Süresi	-
Bitiş Tarihi	-
Fiziki ilerleme %	-
Yatırım Maliyeti (KDV Dahil)	-
İhale Tarihi	-
Yer Teslim Tarihi	-
Mahalle-Ada/Parsel No	Dolhan Köyü 153/6
Oturum Alanı m2	100
Toplam Kapalı Alan m2	100
Toplam Arsa Alan m2	723,93
Yüklenici Firma	-
Kat Blok Sayısı	1 NK
Açıklamalar : Bakanlığımız tarafından bütçe uygunluğu verilmediğinden 06.07.2023 tarihinde ihale iptal edilmiştir. Yatırım revizyonu yapılması planlanmaktadır.	



PROJE AŞAMASINDAKİ YATIRIMLAR

3



PINARHISAR AİLE SAĞLIĞI MERKEZİ +112 ASHİ (5 AHB)

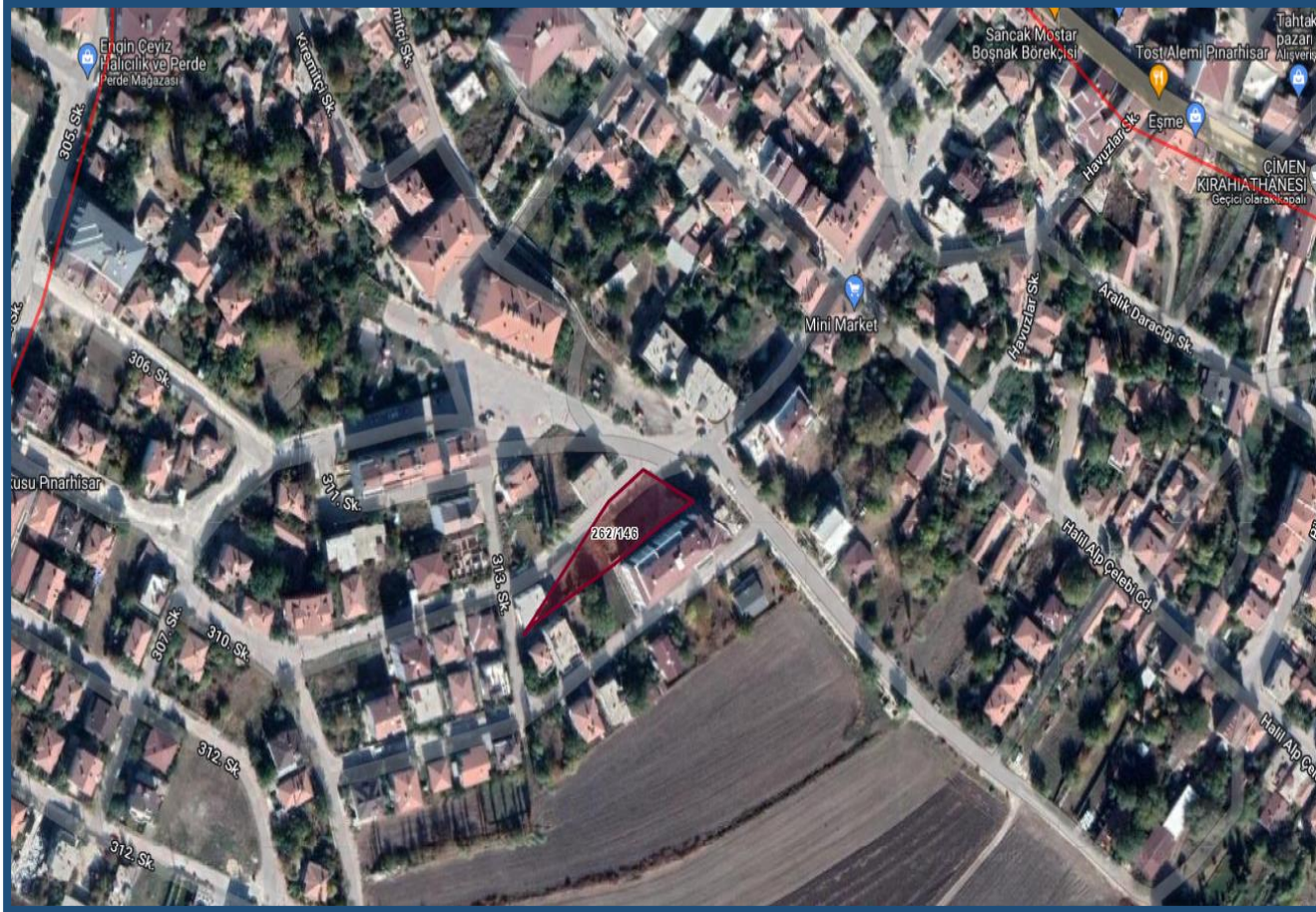

PROJE YATIRIM KÜNYESİ

Proje Numarası	2021I100-169206-172382
İhale Makamı	Kırklareli İl Sağlık Müdürlüğü
Kontrollük Makamı	Kırklareli İl Özel İdare
İşin Süresi	180 gün
Proje İhale Tarihi	15.11.2023
Sözleşme Tarihi	20.12.2023
Sözleşme Bedeli	227.000,00+KDV
Yer Teslim Tarihi	28.12.2023
Mahalle-Ada/Parsel No	Orta Mahalle-262/146
Toplam Arsa Alan m ²	955,96
Oturum Alanı	364 m ²
Kapalı Alan	584 m ²
Yüklenici Firma	Masslab Mimarlık Mühendislik İnş.Ltd.Şti.
Açıklama: Avan projesi Bakanlığımız ve Belediye Başkanlığı tarafından onaylanmıştır. Uygulama projeleri ve yaklaşık maliyet tamamlanma aşamasındadır.	



LÜLEBURGAZ DEVLET HASTANESİ 1800 m² ALANLI EK BİNA



PROJE YATIRIM KÜNYESİ

Proje Numarası	
İhale Makamı	İl Sağlık Müdürlüğü
Kontrollük Makamı	İl Özel İdare
İşin Süresi	-
Yatırım Maliyeti (KDV Dahil)	-
Proje İhale Tarihi	27.05.2024
Sözleşme Tarihi	-
Sözleşme Bedeli	-
Yer Teslim Tarihi	-
Mahalle-Ada/Parsel No	Yıldız Mah. 1209 Ada/1 Parsel
Oturum Alanı m2	-
Toplam Kapalı Alan m2	1800 m2
Toplam Arsa Alan m2	9.168,74 m2
Yüklenici Firma	

Açıklamalar: Bakanlığımız Sağlık Yatırımları Genel Müdürlüğü'nün 29.02.2024 tarih ve 23797447 sayılı yazısı ile proje izni verilmiştir. Avan + Uygulama Proje ihalesi 27/05/2024 tarihinde yapılmıştır. Yüklenici Firma ile 04.07.2024 tarihinde sözleşme imzalanmıştır. Avan projesi Bakanlığımız onayına sunulmuştur.

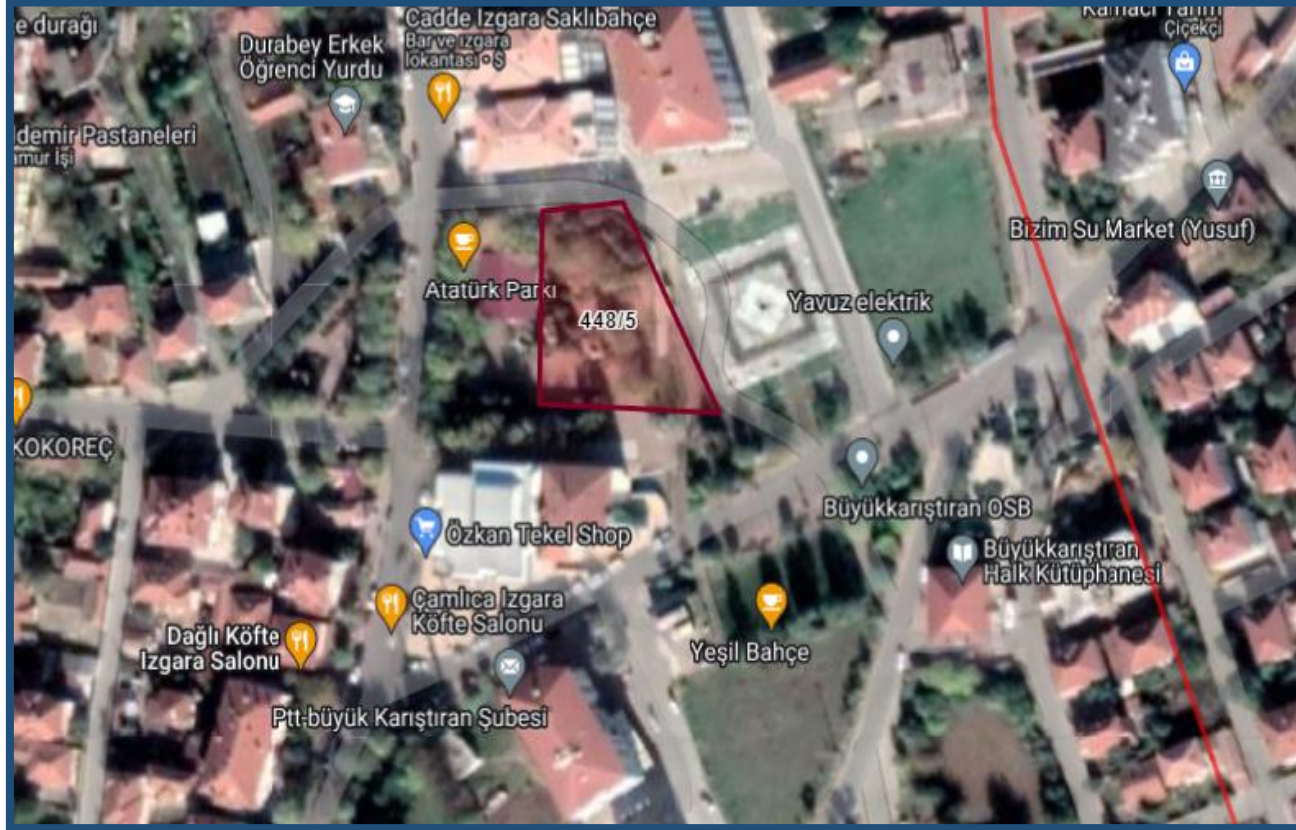

YATIRIM KÜNYESİ	
İlçe/Belde	Lüleburgaz/Büyükkarıştıran
Ada/Parsel No	448/5
Toplam Arsa Alan m ²	1.815,23
Kat Sayısı	2
Açıklamalar : 04.08.2023 tarihinde bağışçı ile protokol imzalanmıştır. Avan + uygulama proje çalışmaları devam etmektedir.	



PROJE İHALE AŞAMASINDAKİ YATIRIMLAR

1



PEHLİVANKÖY TOPLUM SAĞLIĞI MERKEZİ +AİLE SAĞLIĞI MERKEZİ + 112 ACİL SAĞLIK HİZMETLERİ İSTASYONU (ENTEĞRE SAĞLIK BİRİMİ)

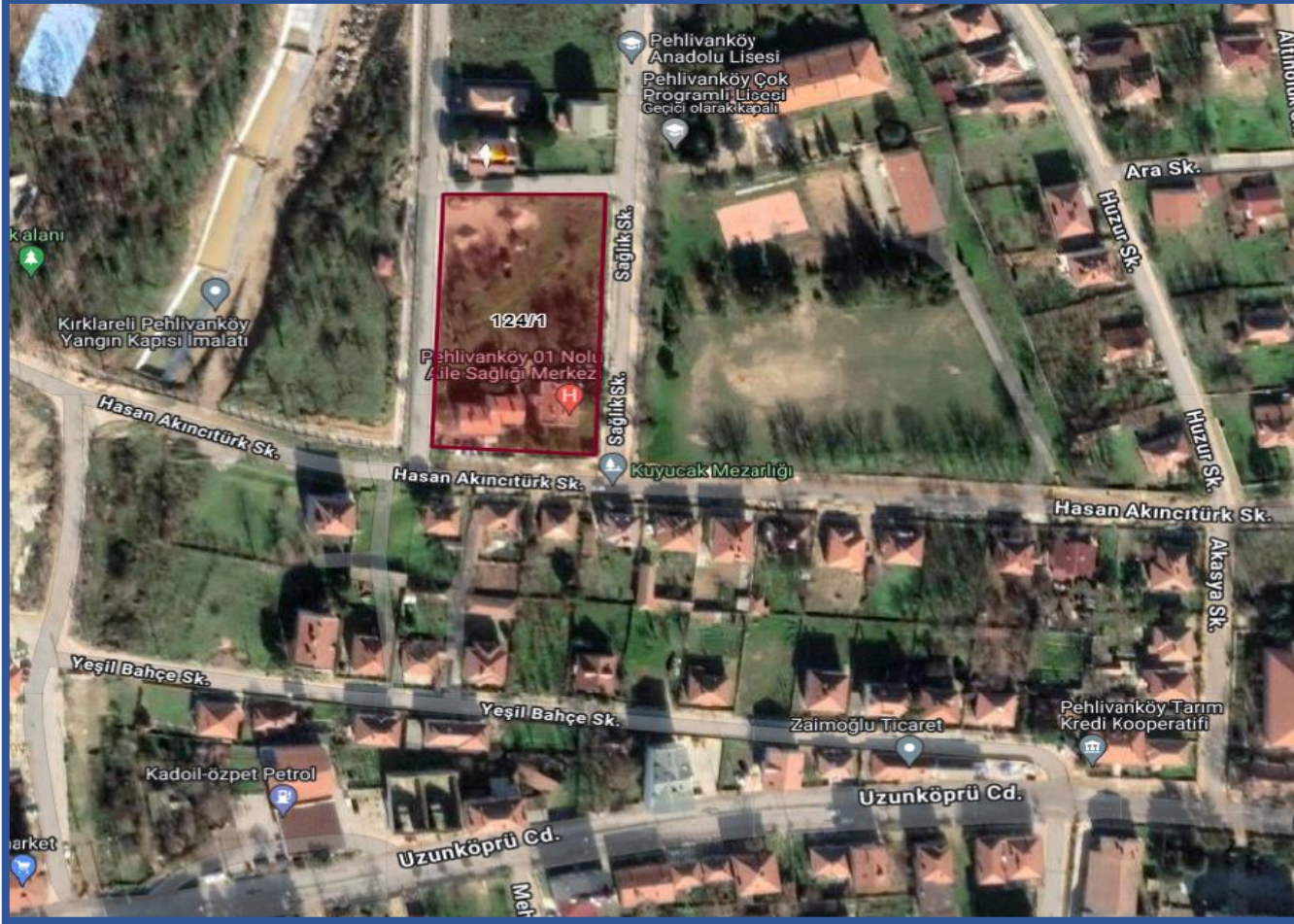

YATIRIM KÜNYESİ	
Proje Numarası	-
Mahalle-Ada/Parsel No	Kazımdirik mah.124/1
Toplam Arsa Alan m2	5029,56
Proje İhale Tarihi	19.08.2024
Açıklamalar: Avan+Uygulama Proje İhale Tarihi: 19.08.2024. En avantajlı teklif veren Firma sözleşmeye davet edilmiştir.	

KIRKLARELİ

4
Proje Sayısı1.656.088.314
Toplam Proje Tutarı1.056.088.314
Toplam Harcama Tutarı393.574.806
Toplam Yıl Ödeneği393.574.805
Yılı Harcama Tutarıİl Adı
Tümüİlçe
TümüProje Sahibi Kuruluş
KIRKLARELİ SANAYİ VE TEKNOLOJİ İL MÜ...Proje Sahibi Bakanlık
TümüHarcama Yılı
2024Başlama Yılı
TümüBitiş Yılı
TümüProje Durumu
TümüProje Alt Durumu
TümüProje İzlemede Mi ?
E

● Toplam Yıl Ödeneği ● Yılı Harcama Tutarı

393.574.806

393.574.805

362.497.806

1.Dönem Harcama Tutarı

31.076.999

2.Dönem Harcama Tutarı

0

3.Dönem Harcama Tutarı

0

4.Dönem Harcama Tutarı

%92,10

%7,90

%0,00

%0,00

Proje Yeri İlçe	Toplam Harcam...
LÜLEBURGAZ	658.830.052
Merkez	397.258.262
Toplam	1.056.088.314

Proje Sektörü	Toplam Harcama Tutarı	Toplam Harcama Yüzdesi
Diğer Kamu Hizmetleri-Sosyal	1.056.088.314	100,00%
Toplam	1.056.088.314	100,00%

Bakanlık Adı	Toplam Harcama T...
SANAYİ VE TEKNOLOJİ BAKANLIĞI	1.056.088.314
Toplam	1.056.088.314

Proje Adı	Yatırımcı Kuruluş	Proje Durumu	Toplam Yıl Ödeneği	Toplam Proje Tutarı	Ön
KIRKLARELİ ORGANİZE SANAYİ BÖLGESİ 3. KISIM ALTYAPI İNŞAATI	KIRKLARELİ SANAYİ VE TEKNOLOJİ İL MÜDÜRLÜĞÜ	Devam Ediyor	93.574.805	397.258.262	
LÜLEBURGAZ BÜYÜKKARIŞTIRAN ORGANİZE SANAYİ BÖLGESİ ALTYAPI ...	KIRKLARELİ SANAYİ VE TEKNOLOJİ İL MÜDÜRLÜĞÜ	Devam Ediyor	204.008.600	364.609.556	
LÜLEBURGAZ BÜYÜKKARIŞTIRAN ORGANİZE SANAYİ BÖLGESİ ATIKSU ...	KIRKLARELİ SANAYİ VE TEKNOLOJİ İL MÜDÜRLÜĞÜ	Devam Ediyor	95.991.400	294.220.496	
LÜLEBURGAZ EVRENSEKİZ ORGANİZE SANAYİ BÖLGESİ ALTYAPI (KANA...	KIRKLARELİ SANAYİ VE TEKNOLOJİ İL MÜDÜRLÜĞÜ	Projeye Başlanmadı	1	600.000.000	
Toplam			393.574.806	1.656.088.314	

Büyükkarıştıran OSB Atıksu Arıtma Tesisi



Başlama bitiş tarihi	: 2020 - 2025
Proje tutarı	: 294.220.496
Önceki yıllar harcaması	: 198.229.096
2024 ödeneği	: 95.991.400
2024 gönderilen ödenek	: 95.991.400
2024 harcaması	: 95.991.400
Nakdi gerçekleşme	: % 100
Fiziki gerçekleşme	: % ...

KIRKLARELİ

5
Proje Sayısı61.282.562
Toplam Proje Tutarı5.919.748
Toplam Harcama Tutarı14.866.508
Toplam Yıl Ödeneği5.684.536
Yılı Harcama Tutarıİl Adı
Tümüİlçe
TümüProje Sahibi Kuruluş
KIRKLARELİ İL TARIM VE ORMAN MÜDÜR...Proje Sahibi Bakanlık
TümüHarcama Yılı
2024Başlama Yılı
TümüBitiş Yılı
TümüProje Durumu
TümüProje Alt Durumu
TümüProje İzlemede Mi ?
E

● Toplam Yıl Ödeneği ● Yılı Harcama Tutarı

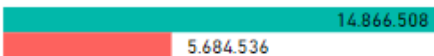
845.035
1.Dönem Harcama Tutarı4.691.601
2.Dönem Harcama Tutarı147.900
3.Dönem Harcama Tutarı0
4.Dönem Harcama Tutarı

%5,68

%31,56

%0,99

%0,00

Proje Yeri İlçe	Toplam Harcam...
Merkez	383.112
MUHTELİF İLÇE	5.536.636
Toplam	5.919.748

Proje Sektörü	Toplam Harcama Tutarı	Toplam Harcama Yüzdesi
Tarım	5.919.748	100,00%
Toplam	5.919.748	100,00%

Bakanlık Adı	Toplam Harcama T...
TARIM VE ORMAN BAKANLIĞI	5.919.748
Toplam	5.919.748

Proje Adı	Yatırımcı Kuruluş	Proje Durumu	Toplam Yıl Ödeneği	Toplam Proje Tutarı	Önceki Y
BİTKİSEL ÜRETİM	KIRKLARELİ İL TARIM VE ORMAN MÜDÜRLÜĞÜ	İhale Aşamasında	9.211.768	9.211.768	
HAYVANCILIK	KIRKLARELİ İL TARIM VE ORMAN MÜDÜRLÜĞÜ	Devam Ediyor	1.573.600	1.573.600	
İMALAT	KIRKLARELİ İL TARIM VE ORMAN MÜDÜRLÜĞÜ	Devam Ediyor	304.699	304.699	
KIRKLARELİ KAVAKLI TARIMA DAYALI İHTİSAS SÜT ORGANİZE SANAYİ B...	KIRKLARELİ İL TARIM VE ORMAN MÜDÜRLÜĞÜ	Devam Ediyor	3.583.946	50.000.000	
SU ÜRÜNLERİ	KIRKLARELİ İL TARIM VE ORMAN MÜDÜRLÜĞÜ	Devam Ediyor	192.495	192.495	
Toplam			14.866.508	61.282.562	

KIRKLARELİ

1
Proje Sayısı4.025.334
Toplam Proje Tutarı2.660.689
Toplam Harcama Tutarı1.294.588
Toplam Yıl Ödeneği970.939
Yılı Harcama Tutarı

İl Adı

Tümü

İlçe

Tümü

Proje Sahibi Kuruluş

KIRKLARELİ ATATÜRK TOPRAK SU VE TARI...

Proje Sahibi Bakanlık

Tümü

Harcama Yılı

2024

Başlama Yılı

Tümü

Bitiş Yılı

Tümü

Proje Durumu

Tümü

Proje Alt Durumu

Tümü

Proje İzlemede Mi ?

E

● Toplam Yıl Ödeneği ● Yılı Harcama Tutarı

1.294.588

970.939

323.647

1.Dönem Harcama Tutarı

323.645

2.Dönem Harcama Tutarı

323.647

3.Dönem Harcama Tutarı

0

4.Dönem Harcama Tutarı

%25,00

%25,00

%25,00

%0,00

Proje Yeri İlçe	Toplam Harcam...
Merkez	2.660.689
Toplam	2.660.689

Proje Sektörü	Toplam Harcama Tutarı	Toplam Harcama Yüzdesi
Tarım	2.660.689	100,00%
Toplam	2.660.689	100,00%

Bakanlık Adı	Toplam Harcama T...
TARIM VE ORMAN BAKANLIĞI	2.660.689
Toplam	2.660.689

Proje Adı	Yatırımcı Kuruluş	Proje Durumu	Topl...
ARAŞTIRMA PROJELERİ	KIRKLARELİ ATATÜRK TOPRAK SU VE TARIMSAL METEOROLOJİ ARAŞTIRMA ENSTİTÜSÜ MÜDÜRLÜĞÜ	Devam Ediyor	
Toplam			



TÜRKİYE CUMHURİYETİ
TARIM VE ORMAN BAKANLIĞI

**ATATÜRK TOPRAK SU ve TARIMSAL METEOROLOJİ
ARAŞTIRMA ENSTİTÜSÜ MÜDÜRLÜĞÜ**

Adres: İstanbul Yolu Üzeri 4. Km. Tel: 0 288 214 2026

KEP : tarimveormanbakanligi@hs01.kep.tr E-Posta : kirklarelitopraksu@tarimorman.gov.tr



T.C. TARIM VE
ORMAN BAKANLIĞI

TAGEM
AR-GE & İNOVASYON



TÜRKİYE
YÜZYILI

100
TÜRKİYE CUMHURİYETİ'NİN YÜZÜNCÜ YILI

Proje Adı: Trakya Bölgesinde Palmer Kuraklık Şiddet İndisinin Buğday Bitkisi İçin Yeniden Modellenmesi

Proje Bütçesi: 80.000 TL

Proje Başlama ve Bitiş Tarihleri: 2021-2024

Projenin Amacı: Bu proje ile kuraklığın buğday üzerindeki fizyolojik etkileri gözlemlenerek, toprak nem içeriği takip edilerek ve hesaplamada kullanılacak en uygun bitki su tüketimi yöntemi dikkate alınarak düzenlenecektir. Bu sayede Trakya tarımının önemli bir ürünü olan buğday için geliştirilmiştir bir kuraklık indisi elde edilecektir.



#ÜretiminÜreticininYüzyili



Proje Adı: Çeltik Tarımından Kaynaklı Sera Gazlarının Hesaplanması ve Çevresel Faktörlerle İlişkisi

Proje Bütçesi: 280.000 TL

Proje Başlama ve Bitiş Tarihleri: 2021-2023

Projenin Amacı: Çeltik tarımından kaynaklı sera gazlarının azaltımı çalışmalarının yapılması uygun arazi yönetimi sisteminden geçmekte ama öncelikle durum tespiti yapılabilmesi için envanter çıkarılması gerekmektedir. Bu envanter hesaplamalarında kullanılan çeşitli yöntemler mevcuttur. Arazi de pratikliği ve ekonomik şartlar göz önüne alındığında uygulamada en çok kullanılan yöntemlerden biri olan Kapalı Manuel Chamber(odacık) metodu ile örnek alınması ve gaz kromografi cihazı ile örnekler analiz edilerek çeltik tarımından kaynaklı sera gazlarının hesaplanması bu projenin amacıdır.

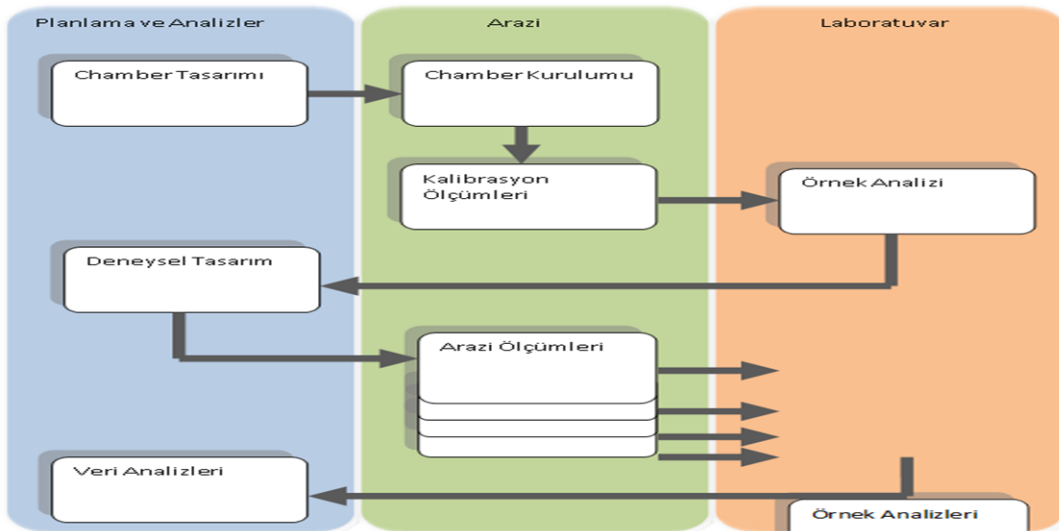



T.C. TARIM VE
ORMAN BAKANLIĞI

TAGEM
AR-GE & İNOVASYON



TÜRKİYE
YÜZYILI

100
TÜRKİYE CUMHURİYETİ'NİN YÜZÜNCÜ YILI

Proje Adı: Kırklareli İlinde Buğday ve Ayçiçeği Bitkileri İçin Dijital Sulama Yönetimi Sistemi Geliştirme Projesi

Proje Bütçesi: 254.000 TL

Proje Başlama ve Bitiş Tarihleri: 2022-2024

Projenin Amacı: Proje ile Trakya bölgesinde en çok tarımı yapılan buğday ve Ayçiçek bitkilerinin , İHA teknolojisi kullanılarak verim tahmini, su tüketimlerinin belirlenmesi, bitki gelişimleri izlenmesi ve tarımda uzaktan algılama tekniklerinin kullanımının yaygınlaştırılması planlanmaktadır.

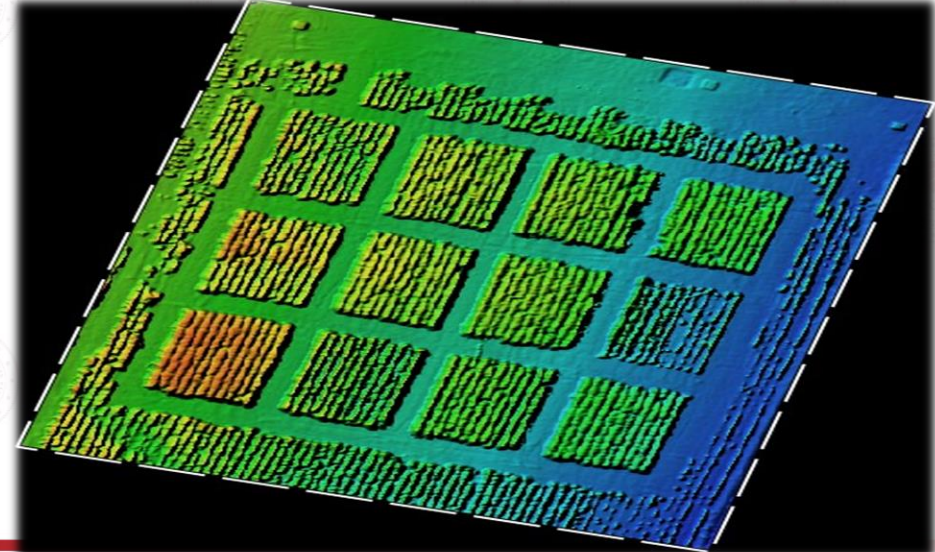



T.C. TARIM VE
ORMAN BAKANLIĞI

TAGEM
AR-GE & İNOVASYON



100
TÜRKİYE CUMHURİYETİ'NİN YÜZÜNCÜ YILI

Proje Adı: Kırklareli İlinde Yonca Bitkisi İçin Dijital Sulama Yönetimi Sistemi Geliştirme Projesi

Proje Bütçesi: 254.000 TL

Proje Başlama ve Bitiş Tarihleri: 2022-2024

Projenin Amacı: Proje ile Trakya bölgesinde yonca bitkisinin , İHA teknolojisi kullanılarak verim tahmini, su tüketimlerinin belirlenmesi, bitki gelişimleri izlenmesi ve tarımda uzaktan algılama tekniklerinin kullanımının yaygınlaştırılması planlanmaktadır.

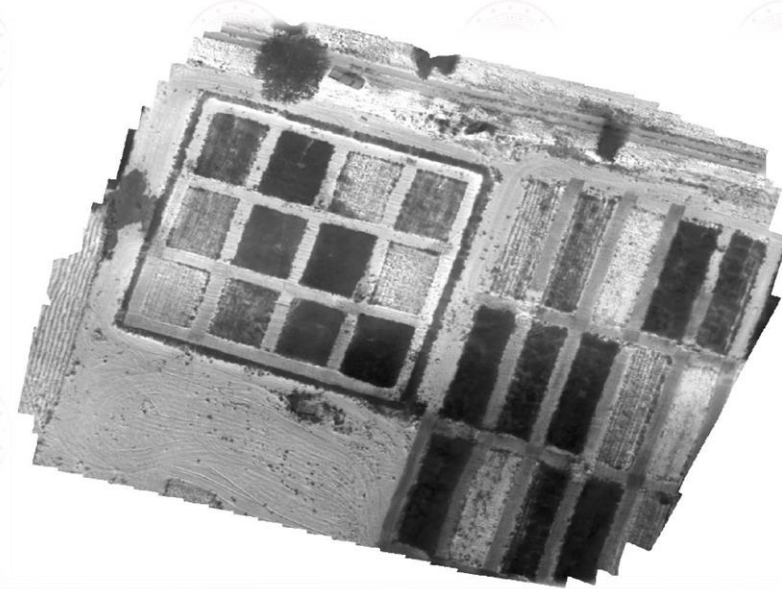



T.C. TARIM VE
ORMAN BAKANLIĞI

TAGEM
AR-GE & İNOVASYON



TÜRKİYE
YÜZYILI

100
TÜRKİYE CUMHURİYETİ'NİN YÜZÜNCÜ YILI

Proje Adı: Kırklareli Koşullarında Yapay Meralarda Su Kısıtının Verim ve Kalite Parametreleri Üzerine Etkileri

Proje Bütçesi: 132.500 TL

Proje Başlama ve Bitiş Tarihleri: 2022-2024

Projenin Amacı: Proje ile Trakya bölgesinde oluşturulacak yapay merada su kısıtı uygulamaları sonucu verim kalite parametreleri üzerine etkisi araştırılacaktır.





T.C. TARIM VE
ORMAN BAKANLIĞI

TAGEM
AR-GE & İNOVASYON



TÜRKİYE
YÜZYILI
TÜRKİYE CUMHURİYETİNİN YÜZÜNCÜ YILI

Proje Adı: Kırklareli Evsel Atıksu Arıtma Tesisi Çıkış Suyunun Tarımsal Amaçlı Kullanım Olanakları ve Sera Gazı Salınımlarına Etkisinin Araştırılması

Proje Bütçesi: 357.000 TL

Proje Başlama ve Bitiş Tarihleri: 2022-2024

Projenin Amacı: Nüfus artışı bir taraftan tatlı su kaynaklarının azalmasına ve kirlenmesine neden olurken bir taraftan da kullanılmış ve arıtılmış atık suların artmasına neden olmaktadır. Arıtılmış atık suların (AAS), kullanım şartlarını sağlayacak şekilde yeterli arıtma sağlandığında birçok alanda (tarımsal sulama, peyzaj ve rekreasyon, endüstriyel kullanım, yeraltı suyu besleme gibi) tekrar kullanımı söz konusudur. Bu proje ile arıtılmış atık suların tarımda kullanım olanakları araştırılacak ve toprak bitki üzerindeki etkisi araştırılacaktır.





T.C. TARIM VE
ORMAN BAKANLIĞI

TAGEM
AR-GE & İNOVASYON



100
TÜRKİYE CUMHURİYETİ'NİN YÜZÜNCÜ YILI

Proje Adı: Trakya Koşullarında Yetiştirilen Lavanta Bitkisinin Azot ve Fosfor İhtiyacının Belirlenmesi

Proje Bütçesi: 147.250 TL

Proje Başlama ve Bitiş Tarihleri: 2022-2026

Projenin Amacı: Alternatif bir ürün olarak Kırklareli de yetiştiriciliğine başlanmış olan lavanta bitkisinin azot ve fosfor ihtiyacı belirlenmesi ve gübreleme programının oluşturulması amaçlanmaktadır.





T.C. TARIM VE
ORMAN BAKANLIĞI

TAGEM
AR-GE & İNOVASYON



100
TÜRKİYE CUMHURİYETİ'NİN YÜZÜNCÜ YILI

Proje Adı: Trakya Koşullarında Siyanobakterilerin Çeltik Tarımında Biyogübre Olarak Kullanım Olanaklarının Araştırılması

Proje Bütçesi: 500.000 TL

Proje Başlama ve Bitiş Tarihleri: 2023-2027

Projenin Amacı: Siyanobakterilerin özellikle kurak ortamlarda C ve N sabitleyici özelliğiyle toprağın besin içeriğini iyileştirebildiği bildirilmiştir. Fotosentetik organizmalar olmaları ile toprağın organik maddesini arttırarak biyolojik aktiviteyi düzenlemektedirler. Ayrıca, gelecekteki tarımsal ürün üretimi için faydalı olabilecek potansiyel bir azot kaynağıdır. Siyanobakteriler, N₂'yi bağlama gibi yetenekleri sayesinde zorlu çevre şartlarına karşı hayatta kalabilmektedir. Bazı kaynaklarda biyolojik azot fiksasyonunun her kültür döneminde çeltik ürününe (75kg N/ ha) azot sağladığını bildirmiştir. Bu çalışmada ülkemizdeki çeltik üretiminin yarından fazlasının gerçekleştiği Trakya Yöresinden izole edilmiş iki siyanobakteri türünün konsorsiyum şeklinde çeltik tarımında kullanımının bazı toprak özellikleri, bitkinin azot kullanma etkinliği, ürün verimi ve bu yolla kimyasal azotlu gübre kullanımına





T.C. TARIM VE
ORMAN BAKANLIĞI

TAGEM
AR-GE & İNOVASYON



100
TÜRKİYE CUMHURİYETİ'NİN YÜZÜNCÜ YILI

Proje Adı: Biyokömür Kaynaklı ve Nitirifikasyon İnhibitörlü Organomineral Gübre ve Gübre Üretim Yönteminin Geliştirilmesi

Proje Bütçesi: 1.999.916 TL

Proje Başlama ve Bitiş Tarihleri: 2023-2025

Projenin Amacı: Tarımsal verim kaybı olmaksızın gübreler ile toprağa kazandırılan bitki besin maddelerinin etkin kullanımının sağlanması. Yeraltı ve yüzey suları kirliliği, toprak kirliliği ve sera gazı salınımını azaltacak gübre teknolojilerinin geliştirilmesi. Pirina gibi C/N oranı geniş niteliksiz organik atıklardan piroliz yöntemi ile biyokömür üretimi. Elde edilen biyokömürün üstün fiziksel ve kimyasal özellikleri sayesinde inorganik gübrelerle birleştirilerek organomineral gübre üretim yönteminin geliştirilmesi. Nitirifikasyon inhibitörü ile kaplanarak azot kayıplarının da minimum seviyeye indirilmesinin sağlanması hedeflenmektedir.





Proje Adı: Kırklareli İli Alternatif Bitkisel Üretim Deseninin Belirlenmesi

Proje Bütçesi: 297.000 TL

Proje Başlama ve Bitiş Tarihleri: 2022-2025

Projenin Amacı: Buğday ve ayçiçeğine ait uzun yıllar verim değerleri incelendiğinde Kofçaz ilçesindeki buğday ve ayçiçeği verim değerleri il ortalamasının çok altında kalmaktadır. Bu çalışma ile ilçenin asit karakterli toprak yapısına uygun tarımsal arazi kullanım planlaması ve alternatif bitki desenine ait haritaların hazırlanması planlanmaktadır. Ayrıca buğday, ayçiçeği, mısır, çeltik vb. tarımının yoğun gerçekleştirildiği mutlak tarım arazileri dışında kalan Merkez ilçe ve diğer ilçelerde bulunan marjinal tarım alanlarında gerçekleştirilecek arazi çalışmaları ile mevcut durum analizi yapılarak, toprak kalitesi belirlenecek ve alternatif ürün deseni oluşturulacaktır.

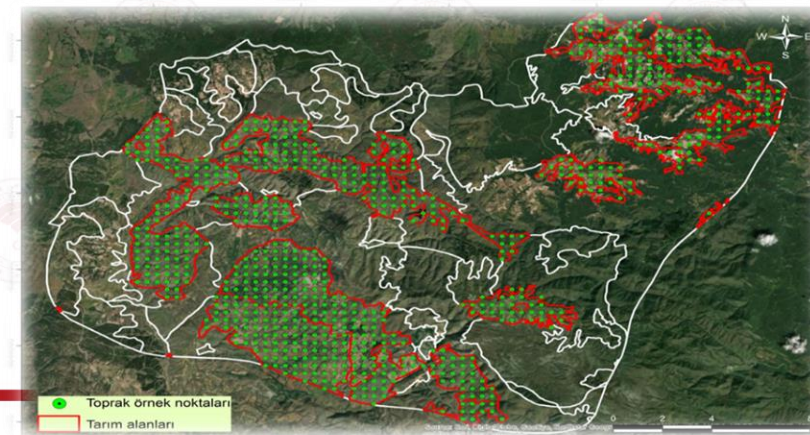
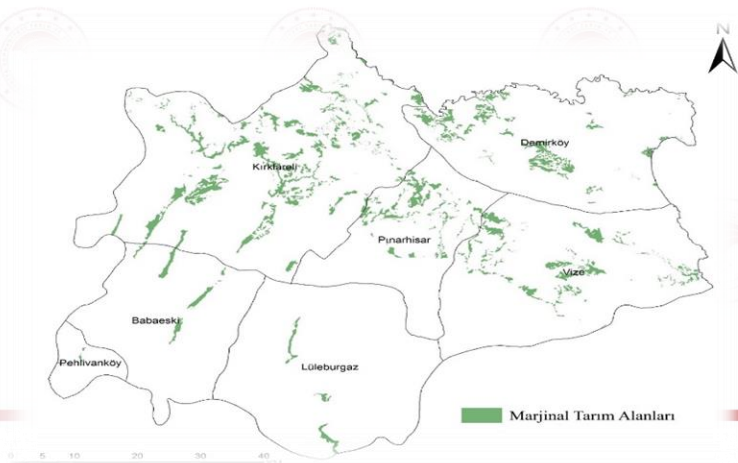



T.C. TARIM VE
ORMAN BAKANLIĞI

TAGEM
AR-GE & İNOVASYON



100
TÜRKİYE
YÜZYILI
TÜRKİYE CUMHURİYETİ'NİN YÜZÜNCÜ YILI

Proje Adı: Toprak İyileştirme ve Çeltik Üretiminde Verimi Artırmak Amacıyla Çeltik Saman Atığı ile Beraber Uygulanacak Biyogübre Üretimi

Proje Bütçesi: 518.584 TL

Proje Başlama ve Bitiş Tarihleri: 2024-2026

Projenin Amacı: Trakya ve Karadeniz bölgelerinde çeltik tarımı yapılan alanlarda hasat sonunda açığa çıkan ve tarımsal olarak değerlendirilmesi oldukça sınırlı olan çeltik samanlarının lignin ve selüloz parçalayan (lignoselüloolitik) bakteriler kullanılarak toprakta bitki tarafından alınabilecek organik/inorganik bileşik formlarına çevrilmesiyle toprağın zenginleştirilmesi amaçlanmıştır.



#ÜretiminÜreticininYüzyılı



T.C. TARIM VE
ORMAN BAKANLIĞI

TAGEM
AR-GE & İNOVASYON



100
TÜRKİYE CUMHURİYETİ'NİN YÜZÜNCÜ YILI

Proje Adı: Yavaş Salımlı Azotlu Gübreler ve Azaltılmış Dozlarının Mısır Bitkisi Verim ve Kalitesine Etkileri

Proje Bütçesi: 95.000 TL

Proje Başlama ve Bitiş Tarihleri: 2021-2023

Projenin Amacı: Azot, mısır bitkisinin sağlıklı büyümesi için mutlak gerekli bir besin elementidir. Gübreleme ile toprağa verilen azot elementinden; yıkanma, denitrifikasyon gibi durumlara bağlı olarak kayıplar yaşanmaktadır. Bu kayıpların azaltılması amacıyla, gübreleme derinliği ile yavaş salımlı azotlu gübrelerin mısır bitkisinde etkinliğinin araştırılması amaçlanmaktadır.

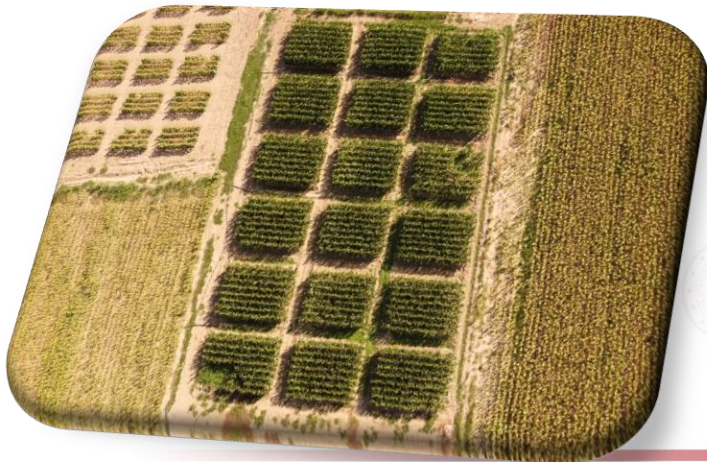



T.C. TARIM VE
ORMAN BAKANLIĞI

TAGEM
AR-GE & İNOVASYON



100
TÜRKİYE CUMHURİYETİNİN YÜZÜNCÜ YILI

Proje Adı: Kırklareli İlinde Tarımsal Mekanizasyon Planlaması, Yeni Teknolojilerin Kullanımı ve Politikalarının Araçlarının Geliştirilmesi

Proje Bütçesi: 110.00 TL

Proje Başlama ve Bitiş Tarihleri: 2020-2022

Projenin Amacı: Bu projede, Kırklareli ilinde tarımsal işletmelerin mekanizasyon planlamasının yapılması amaçlanmıştır. Tarım işletmeleri için farklı makine setleri oluşturulacak ve her makine seti için işletme arazisi büyüklüğü değişken olarak alınacak ve karı maksimize eden ürün deseni belirlenecektir.





TÜRKİYE CUMHURİYETİ
TARIM VE ORMAN BAKANLIĞI

ARZ EDERİM

KIRKLARELİ

1
Proje Sayısı492.283
Toplam Proje Tutarı414.715
Toplam Harcama Tutarı77.568
Toplam Yıl Ödeneği0
Yılı Harcama Tutarı

İl Adı

Tümü

İlçe

Tümü

Proje Sahibi Kuruluş

DEREKÖY GÜMRÜK MÜDÜRLÜĞÜ

Proje Sahibi Bakanlık

Tümü

Harcama Yılı

2024

Başlama Yılı

Tümü

Bitiş Yılı

Tümü

Proje Durumu

Tümü

Proje Alt Durumu

Tümü

Proje İzlemede Mi ?

E

● Toplam Yıl Ödeneği ● Yılı Harcama Tutarı

0
1.Dönem Harcama Tutarı0
2.Dönem Harcama Tutarı0
3.Dönem Harcama Tutarı0
4.Dönem Harcama Tutarı

%0,00

%0,00

%0,00

%0,00

Proje Yeri İlçe	Toplam Harcam...
MERKEZ	414.715
Toplam	414.715

Proje Sektörü	Toplam Harcama Tutarı	Toplam Harcama Yüzdesi
Diğer Kamu Hizmetleri-İktis...	414.715	100,00%
Toplam	414.715	100,00%

Bakanlık Adı	Toplam Harcama T...
TİCARET BAKANLIĞI	414.715
Toplam	414.715

Proje Adı	Yatırımcı Kuruluş	Proje Durumu	Toplam Yıl Ödeneği	Toplam Proje Tutarı	Önceki Yıllar Toplam Harca
DEREKÖY GÜMRÜK KAPISININ MODERNİZASYONU	DEREKÖY GÜMRÜK MÜDÜRLÜĞÜ	Devam Ediyor	77.568	492.283	41
Toplam			77.568	492.283	41

0

77.568

