

# KIRKLARELİ

## 2024 Kamu Yatırımları





# kırklareli

---

2024 kamu yatırımları



# giriş

Proje sayısı: 429, Proje tutarı: 39.845.059.253

Önceki yıllar harcaması: 16.324.036.669, 2024 yılı harcaması: **3.010.610.110**

## Yatırımların Sektörlere Göre Dağılımı

Sıra no	Sektör	Proje sayısı	Proje tutarı (TL)	Önceki yıllar harcamaları (TL)	2024 yılı programı (TL)	2024 yılında gönderilen ödenek (TL)	2024 yılı harcamaları (TL)	Para sal gerçekteleşme (%)
	<b>Toplam</b>	<b>429</b>	<b>39.845.059.253</b>	<b>16.324.036.669</b>	<b>6.269.652.111</b>	<b>4.619.446.744</b>	<b>3.010.610.110</b>	<b>48</b>
1	Tarım	93	7.364.561.531	200.550.077	264.648.761	147.216.894	144.899.149	55
2	Madencilik	7	694.561.600	0	694.561.600	295.704.635	295.704.635	43
3	İmalat	2	304.699	0	304.699	114.302	28.429	9
4	Enerji	14	934.200.000	3.353.458	86.568.008	0	0	0
5	Ulaştırma	149	24.013.342.974	14.714.128.530	4.040.581.777	3.311.823.044	1.711.132.738	42
6	Haberleşme	0	0	0	0	0	0	0
7	Turizm	3	8.000.000	0	8.000.000	0	0	0
8	Konut	2	5.308.444	706.984	4.601.460	4.589.796	4.589.796	100
9	Eğitim	30	1.138.662.036	299.422.241	388.230.467	230.690.140	225.089.148	58
10	Sağlık	17	2.844.189.721	299.026.466	117.560.035	113.120.026	113.120.026	96
	Diğer Kamu Hizmetleri / Toplam	112	2.841.928.248	806.848.913	664.595.304	516.187.907	516.046.189	78
11	Diğer Kamu Hizmetleri / İktisadi	9	579.290.375	17.511.165	115.856.697	42.570.283	42.570.283	37
12	Diğer Kamu Hizmetleri / Sosyal	103	2.262.637.873	789.337.748	548.738.607	473.617.624	473.475.906	86

## Yatırımların İlçelere Göre Dağılımı

Sıra no	İlçe	Proje sayısı	Proje tutarı (TL)	Önceki yıllar harcamaları (TL)	2024 yılı programı (TL)	2024 yılında gönderilen ödenek (TL)	2024 yılı harcamaları (TL)	Para sal gerçekteleşme (%)
	<b>Toplam</b>	<b>429</b>	<b>39.845.059.253</b>	<b>16.324.036.669</b>	<b>6.269.652.111</b>	<b>4.619.446.744</b>	<b>3.010.610.110</b>	<b>48</b>
1	Merkez	91	8.763.892.585	3.051.309.414	548.084.401	424.987.362	424.845.644	78
2	Babaeski	35	353.774.946	31.453.858	66.504.615	58.550.410	58.550.410	88
3	Demirköy	33	2.442.831.386	1.697.068.652	413.454.946	219.007.520	219.007.520	53
4	Koçgaz	28	1.777.247.169	14.098.524	18.625.260	2.840.000	2.840.000	15
5	Lüleburgaz	61	4.111.385.320	598.581.177	591.109.291	406.175.496	400.927.064	68
6	Pehlivan köyü	15	4.192.044	0	4.192.044	700.000	1.050.431	25
7	Pınarhisar	22	186.697.011	43.297.667	10.392.118	3.950.000	5.533.178	53
8	Vize	42	241.286.374	46.160.818	50.757.124	36.796.209	36.796.209	72
9	Çoklu İlçeler	102	21.963.752.418	10.842.066.559	4.566.532.312	3.466.439.747	1.861.059.654	41

## Yatırımların Kuruluşlara Göre Dağılımı

Sıra no	İlçe	Proje sayısı	Proje tutarı (TL)	Önceki yıllar harcamaları (TL)	2024 yılı programı (TL)	2024 yılında gönderilen ödenek (TL)	2024 yılı harcamaları (TL)	Parasal gerçeğeleşme (%)
<b>Toplam</b>		<b>429</b>	<b>39.845.059.253</b>	<b>16.324.036.669</b>	<b>6.269.652.111</b>	<b>4.619.446.744</b>	<b>3.010.610.110</b>	<b>48</b>
1	Karayolları 1. Bölge Müdürlüğü	7	9.735.934.274	7.262.803.172	1.235.739.381	596.956.683	596.956.683	48
2	DSİ 11. Bölge Müdürlüğü	42	7.347.330.790	198.742.772	220.266.322	121.206.461	121.206.461	55
3	İller Bankası İstanbul Bölge Müdürlüğü	7	169.658.066	108.264.921	61.393.141	58.601.581	58.601.581	95
4	Ulaştırma ve Altyapı 1. Bölge Müdürlüğü	1	893.544	117.555	775.989	56.299	56.299	7
	İstanbul Orman Bölge Müdürlüğü	16	28.764.000	0	28.764.000	15.725.069	15.725.069	55
5	Kırklareli Orman İşletme Müdürlüğü	4	7.600.000	0	7.600.000	5.712.798	5.712.798	75
6	Demirköy Orman İşletme Müdürlüğü	3	2.200.000	0	2.200.000	1.431.243	1.431.243	65
7	Vize Orman İşletme Müdürlüğü	4	2.835.000	0	2.835.000	1.805.535	1.805.535	64
8	Lüleburgaz Fidanlık Müdürlüğü	5	16.129.000	0	16.129.000	6.775.493	6.775.493	42
9	Tarım ve Orman 1. Bölge Müdürlüğü	3	8.000.000	0	8.000.000	0	0	0
10	TCDD 1. Bölge Müdürlüğü	14	14.128.315.108	7.451.325.358	2.655.996.004	2.637.740.557	1.035.116.642	39
11	MTA Marmara Bölge Müdürlüğü	2	15.730.600	0	15.730.600	2.333.937	2.333.937	15
12	Edirne Vakıflar Bölge Müdürlüğü	1	4.222.767	0	1	0	0	0
13	Tapu ve Kadastro XIV. Bölge Müdürlüğü	1	1	0	1	0	0	0
14	TEİAŞ 20. Bölge Müdürlüğü	14	934.200.000	3.353.458	86.568.008	0	0	0
15	TP Trakya Bölge Müdürlüğü	5	678.831.000	0	678.831.000	293.370.698	293.370.698	43
16	Kırklareli Üniversitesi Rektörlüğü	9	381.785.619	19.238.419	153.500.000	107.839.517	107.839.517	70
17	İl Özel İdaresi	185	208.110.601	13.685.003	192.411.996	110.416.449	110.413.438	57
18	Aile ve Sosyal Hizmetler İl Müdürlüğü	7	255.772.426	3.358.487	4.333.264	4.140.051	3.998.333	92
19	Gençlik ve Spor İl Müdürlüğü	7	276.617.256	212.794.776	45.162.952	37.365.949	37.365.949	83
20	Valilik	2	557.723.240	16.282.512	95.518.215	35.562.870	35.562.870	37
21	İl Jandarma Komutanlığı	2	1.850.000	173.728	1.676.272	988.800	988.800	59
22	İl Emniyet Müdürlüğü	3	14.643.295	557.448	14.085.847	4.752.813	4.752.813	34
23	İl Kültür ve Turizm Müdürlüğü	4	53.874.688	43.149.561	10.725.127	8.417.049	8.417.049	78
24	İl Millî Eğitim Müdürlüğü	6	433.216.083	26.309.847	189.292.805	71.281.048	65.680.056	35
25	İl Sağlık Müdürlüğü	16	2.836.689.721	299.026.466	110.060.035	110.060.026	110.060.026	100
26	Sanayi ve Teknoloji İl Müdürlüğü	4	1.656.088.314	662.513.509	393.574.806	393.574.805	393.574.805	100
27	İl Tarım ve Orman Müdürlüğü	18	61.282.562	235.212	14.866.508	8.085.143	5.684.536	38
28	Atatürk TSTMA Enstitüsü Müdürlüğü	13	4.025.334	1.689.750	1.294.588	970.939	970.939	75
29	Dereköy Gümrük Müdürlüğü	1	492.283	414.715	77.568	0	0	0
30	KÖYDES	39	51.007.681	0	51.007.681	0	1.933.609	4

## Proje Tutarı En Yüksek 10 Proje

Sıra no	Proje Numarası	Proje adı	Bütçe türü	Başlama tarihi	Bitiş tarihi	Proje tutarı (TL)	Önceki yıllar harcamaları (TL)	2024 yılı programı (TL)	2024 yılında gönderilen ödenek (TL)	2024 yılı harcamaları (TL)	Para sal	Fiziki	Açıklamalar
											(%)	(%)	
1	2007E01-842	Halkalı - Kapıkule Yüksek Standartlı Demiryolu İnşaatı (60 / 230 km) Çerkezköy - Kapıkule Kesimi (60 / 153 km)	KT	2007	2024	14.080.837.000	7.445.610.625	2.625.561.000	2.625.561.000	1.022.937.085	39	95	DE
2	2019E04-208-134	Kınalı Ayrımı - Çerkezköy - Saray - Kırklareli Devlet Yolu ( 1A BSK 53 Km , BY 35 Km, İyileştirme 29 Km)	ÖB	2013	2026	3.780.000.000	3.106.483.781	600.000.000	133.400.000	133.400.000	22	87	DE
3	2016E04-208-274	(Edirne - Havsa) Ayrımı - Hasköy - Kırklareli Bölünmüş Yolu (26,5 / 47,5 km)	ÖB	2013	2026	2.623.680.000	2.328.795.520	9.800.000	5.061.490	5.061.490	52	99	DE
4	2021E04-208-169	(Pınarhisar-Vize) Ayr. - Demirköy - İğneada Devlet Yolu Yapımı (9,3 km)	ÖB	2021	2026	2.211.000.000	1.628.813.379	322.015.517	160.579.517	160.579.517	50	79	DE
5	2018100-145138	Kırklareli Eğitim ve Araştırma Hastanesi Ek Bina İnşaatı (250 yataklı, 50.000 m2)	GB	2018	2026	2.187.500.000	0	1	0	0	0	0	YT
6	1977A010320	Lüleburgaz Lüleburgaz deresi 2. Kısım Taşkın Koruması	GB	2023	2026	1.270.000.000	0	1	0	0	0	0	HB
7	2012E04-1560-2083	TEM Otoyolu ve Bağlantı Yolları (Babaeski Kavşağı - Saray Kavşağı) Üstyapı İyileştirilmesi ve Büyük Onarımı (45 / 53 km)	ÖB	2022	2026	823.200.000	198.710.492	65.869.589	65.869.589	65.869.589	100	34	DE
8	1977A010320	Koçaz Kula 2 Göleti ve İletim Hatlı (390.000 m3)	GB	2023	2026	633.680.537	0	1	0	0	0	0	DE
9	2013C33-1916	L.burgaz Evrensekiz Organize Sanayi Bölgesi Altyapı (Kanalizasyon ve Yağmursuyu) İnşaatı	DG	2020	2026	600.000.000	0	1	0	0	0	0	PA
10	1984A01-94	K.eli Kızıldere Sulaması İkmalî (14.220 dekar)	GB	2016	2025	542.209.839	15.595.029	70.000.000	62.866.249	62.866.249	90	44	DE

## En Çok Harcama Yapılan 10 Proje

Sıra no	Proje Numarası	Proje adı	Bütçe türü	Başlama tarihi	Bitiş tarihi	Proje tutarı (TL)	Önceki yıllar harcamaları (TL)	2024 yılı programı (TL)	2024 yılında gönderilen ödenek (TL)	2024 yılı harcamaları (TL)	Para sal	Fiziki	Açıklamalar
											(%)	(%)	
1	2007E01-842	Halkalı - Kapıkule Yüksek Standartlı Demiryolu İnşaatı (60 / 230 km) Çerkezköy - Kapıkule Kesimi (60 / 153 km)	KT	2007	2024	14.080.837.000	7.445.610.625	2.625.561.000	2.625.561.000	1.022.937.085	39	95	DE
2	2019E04-208-134	Kınalı Ayrımı - Çerkezköy - Saray - Kırklareli Devlet Yolu ( 1A BSK 53 Km , BY 35 Km, İyileştirme 29 Km)	ÖB	2013	2026	3.780.000.000	3.106.483.781	600.000.000	133.400.000	133.400.000	22	87	DE
3	2016E04-208-274	(Edirne - Havsa) Ayrımı - Hasköy - Kırklareli Bölünmüş Yolu (26,5 / 47,5 km)	ÖB	2013	2026	2.623.680.000	2.328.795.520	9.800.000	5.061.490	5.061.490	52	99	DE
4	2021E04-208-169	(Pınarhisar-Vize) Ayr. - Demirköy - İğneada Devlet Yolu Yapımı (9,3 km)	ÖB	2021	2026	2.211.000.000	1.628.813.379	322.015.517	160.579.517	160.579.517	50	79	DE
5	0000000-000	Kırklareli Organize Sanayi Bölgesi 3. Kısım Altyapı İnş.	DG	2022	2024	397.258.262	303.683.457	93.574.805	93.574.805	93.574.805	100		DE
6	2013C33-1916	L.burgaz Büyükşehir Organize Sanayi Bölgesi Altyapı İnşaatı	DG	2020	2024	364.609.556	160.600.956	204.008.600	204.008.600	204.008.600	100		DE
7	2006100-166421-166445	K.eli Sağlık Kompleksi İnşaatı (İdari Hizmet Binaları + Merkez Toplum Sağlığı Merkezi + Halk Sağlığı Laboratuvarı + ASM 6 Hekim + 112 KKM + 112 ASHİ)	GB	2014	2024	309.847.399	280.427.692	29.419.707	29.419.707	29.419.707	100	99	DE
8	2013C33-1916	L.burgaz Büyükşehir Organize Sanayi Bölgesi Atıksu Arıtma Tesisi İnşaatı	DG	2020	2024	294.220.496	198.229.096	95.991.400	95.991.400	95.991.400	100		DE
9	2012E04-1560-2083	TEM Otoyolu ve Bağlantı Yolları (Babaeski Kavşağı - Saray Kavşağı) Üstyapı İyileştirilmesi ve Büyük Onarımı (45 / 53 km)	ÖB	2022	2026	823.200.000	198.710.492	65.869.589	65.869.589	65.869.589	100	34	DE
10	0000000-000	TP Sondaj Yatırımları	KT	2024	2024	337.731.000	0	337.731.000	167.372.500	167.372.500	50	50	DE

## Kamu Yatırımlarıyla İlgili Göstergeler

	2017	2018	2019	2020	2021	2022	2023	2024
Nüfus (1)	356.050	360.860	361.836	361.737	366.363	369.347	377.156	
GSYH (TL) (1)	14.232.767.046	17.676.050.783	20.673.767.567	24.573.260.246	35.523.558.662	74.069.385.927		
GSYH (Zincirleme Hacim) (TL) (1)	7.908.220.014	8.330.797.080	8.557.334.751	8.931.438.947	9.907.509.230	9.806.607.905		
GSYH Zincirleme hacimdeki değişim (Büyüme) (yüzde) (1)	3,54	5,34	2,72	4,37	10,93	-1,02		
Kişi başına GSYH (dolar)	11.026	10.459	10.075	9.648	10.865	12.150		
Kamu yatırımları (TL)	395.160.059	357.673.589	569.857.849	698.475.047	1.143.219.557	3.131.012.394	5.011.050.147	3.010.610.110
Kamu yatırımlarının GSYH oranı (yüzde)	2,78	2,02	2,76	2,84	3,22	4,23		
Kişi başına kamu yatırımları (TL)	1.110	991	1.575	1.931	3.120	8.477	13.286	
Bütçe kamu giderleri (TL) (2)	1.051.216.000	1.302.243.000	1.727.618.000	2.187.175.000	2.590.654.000	4.717.173.195	9.581.621.178	
Bütçe kamu giderlerinin GSYH oranı (yüzde)	7,39	7,37	8,36	8,90	7,29	6,37		
Kişi başına bütçe kamu giderleri (TL)	2.952	3.609	4.775	6.046	7.071	12.772	25.405	
Bütçe sermaye giderleri (TL) (2)	72.550.000	71.375.000	50.248.000	82.933.000	118.384.000	315.443.511	681.547.460	
Sermaye giderlerinin kamu giderlerine oranı (yüzde)	6,90	5,48	2,91	3,79	4,57	6,69	7,11	
Kişi başına bütçe sermaye giderleri (TL) (2)	204	198	139	229	323	854	1.807	

Kaynak: 1. TÜİK

2. Hazine ve Maliye Bakanlığı

## GSYH, Kamu Yatırımları, Bütçe Sermaye Giderleri ve Büyüme İlişkisi

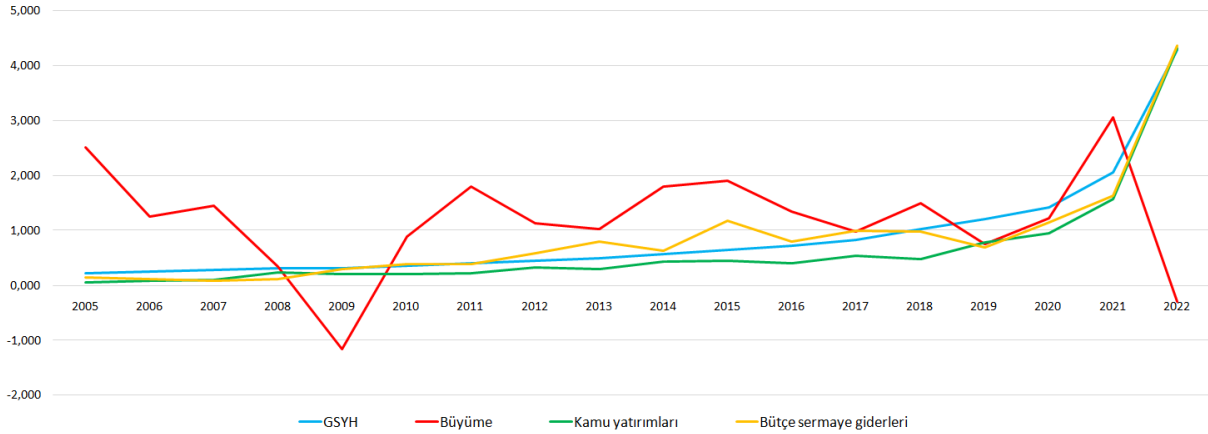

Grafik, gerçek değerlerin standart sapmaları hesaplanarak oluşturulmuştur.



**Kamu Yatırımları**

Cari fiyatlarla, TL

Yıllar	2017	2018	2019	2020	2021	2022	2023	2024
<b>Toplam</b>	395.160.059	357.673.589	569.857.849	698.475.047	1.143.219.557	3.131.012.394	5.011.050.147	3.010.610.110
Tarım	64.324.290	61.101.815	24.686.766	11.519.102	26.856.305	60.024.797	154.873.227	144.899.149
Madencilik	45.005.183	5.897.128	65.363.732	76.524.241	167.289.452	439.715.534	357.595.420	295.704.635
İmalat	269.633	95.536	166.224	180.010	9.997	96.393	384.500	28.429
Enerji	71.789.800	93.229.161	102.168.912	3.392.122	26.006.149	54.968.694	5.029.854	0
Ulaştırma	55.802.903	64.823.649	196.669.628	485.375.597	712.922.043	1.828.556.491	3.106.164.621	1.711.132.738
Haberleşme	0	0	0	0	0	0	0	0
Turizm	2.267.190	1.971.133	1.004.346	2.269.031	4.638.478	1.100.000	2.582.646	0
Konut	176.430	92.368	98.896	0	1.500.000	250.000	706.984	4.589.796
Eğitim	62.282.005	54.675.443	64.551.622	40.856.159	101.149.115	211.930.652	435.273.498	225.089.148
Sağlık	34.470.784	40.665.204	39.036.053	26.813.137	31.454.423	100.374.943	232.362.404	113.120.026
DKH Toplam	58.771.841	35.122.152	76.111.670	51.545.648	71.393.596	433.994.890	716.076.993	516.046.189
DKH İktisadi	29.269.710	4.760.027	12.233.299	2.705.881	9.123.131	12.602.332	21.254.887	42.570.283
DKH Sosyal	29.502.131	30.362.125	63.878.371	48.839.767	62.270.465	421.392.558	694.822.106	473.475.906

**Kamu Yatırımları, 2004 - 2023**

Dolar

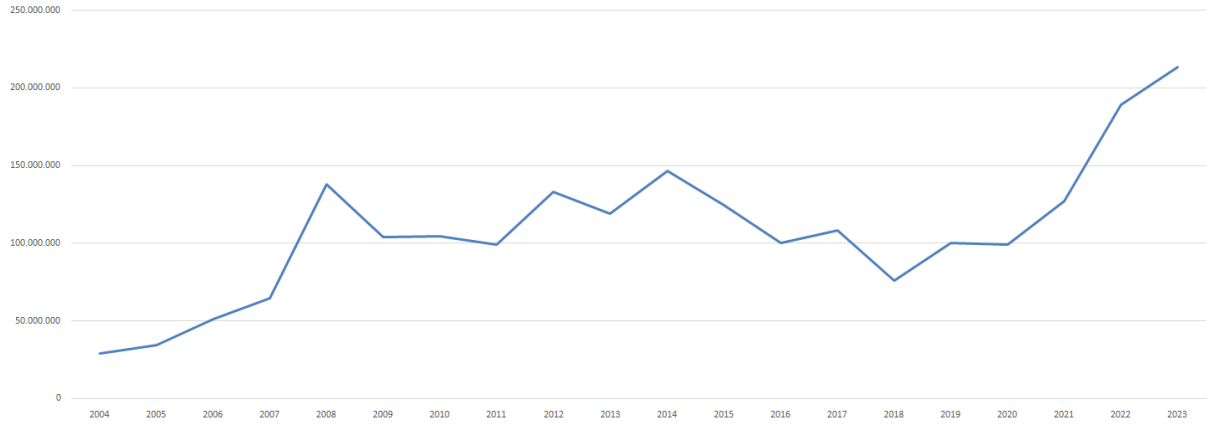

### Kamu Yatırımları Cari fiyatlarla

Yıllar	Proje sayısı	Proje tutarı (TL)	Yılı ödeneği (TL)	Gelen ödenek (TL)	Harcama miktarı (TL)	Parasal gerçekleşme oranı (%)
2000	402	231.639.122	42.309.901	21.345.110	20.972.995	50
2001	356	275.417.450	52.291.665	44.115.661	43.713.823	84
2002	378	371.400.128	38.710.269	30.876.020	28.261.264	73
2003	296	415.841.247	42.353.633	31.159.119	29.322.428	69
2004	267	376.803.052	56.084.544	42.325.753	41.552.209	74
2005	278	446.659.556	82.001.431	50.033.006	46.298.552	56
2006	432	440.245.148	92.260.970	76.979.889	73.492.625	80
2007	512	727.614.735	104.493.438	85.996.915	83.801.785	80
2008	360	878.548.573	204.646.244	186.330.351	176.280.591	86
2009	312	966.022.862	205.380.876	169.168.883	160.210.094	78
2010	376	1.220.932.372	263.844.841	168.087.604	157.252.552	60
2011	448	1.349.708.528	285.594.635	189.049.030	165.828.636	58
2012	404	1.616.890.433	324.604.723	289.713.899	239.827.535	74
2013	578	1.896.065.762	340.219.866	255.941.281	226.594.170	67
2014	556	2.303.496.376	634.403.836	339.621.230	320.816.054	51
2015	677	2.075.219.551	510.837.524	468.072.981	337.192.257	66
2016	685	3.000.459.154	467.549.607	391.636.195	302.895.315	65
2017	723	2.996.153.329	491.324.551	404.546.932	395.160.059	80
2018	803	2.764.446.535	497.648.573	422.349.109	354.673.589	71
2019	595	3.367.461.467	741.051.338	676.788.774	569.857.849	77
2020	492	3.956.137.386	833.490.401	732.812.271	698.475.047	84
2021	489	5.603.883.665	1.352.059.769	1.174.830.578	1.143.219.557	85
2022	587	12.451.477.667	3.256.933.443	3.179.523.992	3.131.012.394	96
2023	536	24.656.319.809	6.041.081.272	5.029.462.042	5.011.050.147	83
2024	429	39.845.059.253	6.269.652.111	4.619.446.744	3.010.610.110	48

KÖYDES ve BELDES Projeleri dahildir.  
Belediye Yatırımlarını kapsamaz.

### Yatırımların Dönemlere Göre Parasal Gerçekleşme Durumu Yüzde

Yıllar	Ocak	Şubat	Mart	Nisan	Mayıs	Haziran	Temmuz	Ağustos	Eylül	Ekim	Kasım	Aralık
2000		2				20			37			50
2001		6				43			78			84
2002		6				25			48			73
2003		8				24			44			69
2004		2				23			53			74
2005		4				15			30			56
2006		7				32			52			80
2007		11				38			57			80
2008		0		4				48				86
2009		3		13				56				78
2010		0		7				27			50	60
2011		6			10			27			53	58
2012		9			20			51			68	74
2013		3			15			36			64	67
2014		3			9			28				51
2015		17			29			46				66
2016		4			23			43				65
2017		16			27			52			58	80
2018		9			22			34				71
2019		17			30			46				77
2020		11		12	46							84
2021		22			39			66				85
2022		16			59			79				96
2023		19			41				64			83
2024		14			28			48				

# tarım

Proje sayısı: 93, Proje tutarı: 7.364.561.531

Önceki yıllar harcaması: 200.550.077, 2024 yılı harcaması: **144.899.149**

## Sulama

### DSİ 11. Bölge Müdürlüğü

- **Su Depolama Tesisleri** (Erikler Göleti, Eriklice Göleti, Kadıköy Göleti, Sivrilere Göleti, Kofaz 2 Göleti, Elmacık 1 Göleti, Elmacık 2 Göleti, Kula 1 Göleti, Kula 2, Ahmetbey Göleti Yükseltmesi, Yenice Barajı) **11 adet (5'i devam ediyor)**
- **Sulama Tesisleri** (Erikler, Eriklice, Kadıköy, Kızılçıkdere, Sivrilere, Kofaz 2, Elmacık 1, Elmacık 2, Kula 1, Kula 2, Ahmetbey, Yenice) **12 adet (5'i devam ediyor)**
- Taşkın Koruma Tesisleri

## Bitkisel Üretim

### İl Tarım ve Orman Müdürlüğü

- Bitkisel üretimi geliştirme projeleri

### Atatürk Toprak Su ve Tarımsal Meteoroloji Araştırma Enstitüsü Müdürlüğü

- Araştırma projeleri (13)

### DSİ 11. Bölge Müdürlüğü

- Arazi Toplulaştırma TİGH Projeleri

### İl Özel İdaresi

- Bitkisel üretimi geliştirme projeleri

---

### Hayvancılık

#### İl Tarım ve Orman Müdürlüğü

- Hayvancılığı geliştirme projeleri

#### İl Özel İdaresi

- HİS göletleri (Düzorman) 1 adet
- Hayvancılığı geliştirme projeleri

### Ormancılık

#### İstanbul Orman Bölge Müdürlüğü

- Orman Kadastrosu ve Tescili
- Ormanların Geliştirilmesi ve Genişletilmesi
- Erozyonla Mücadele ve Toprak Muhafaza
- Ormancılık Altyapısı ve Üretim Makinası Alımı
- İdare Binalarının İşletilmesi
- Fidan Üretimi

### Su Ürünleri

#### Ulaştırma ve Altyapı 1. Bölge Müdürlüğü

- İğneada Balıkçı Barınağı Etüd Proje İşleri

#### İl Tarım ve Orman Müdürlüğü

- Su ürünlerini geliştirme projeleri
-

### Kırklareli Kızılcıkdere Sulaması

İlçesi: Merkez, Karakteristiği: Sulama (14.220 dekar), Başlama ve bitiş tarihi: 2016 – 2025, Proje tutarı: 542.209.839, Harcama: 78.461.278, Fiziki gerçekleşme: yüzde 44

### Kırklareli Eriklice Göleti ve Sulaması

İlçesi: Merkez, Karakteristiği: Depolama (3.609.000 m<sup>3</sup>), Sulama (8.970dekar), Gövde tipi: Kil çekirdekli kaya dolgu, Temelden yükseklik: 34,60 m, Depolama hacmi: 3,609 hm<sup>3</sup>, Gövde hacmi: 0,27 hm<sup>3</sup>, Başlama ve bitiş tarihi: 2022 –2026, Proje tutarı: 634.727.451, Harcama: 0, Fiziki gerçekleşme: yüzde 0

### Demirköy Sivrilere Göleti ve Sulaması

İlçesi: Demirköy, Karakteristiği: Depolama (390.000 m<sup>3</sup>), Sulama (1.220m<sup>3</sup>), İçmesuyu (90 m<sup>3</sup>), Gövde tipi: Kil çekirdekli kaya dolgu, Temelden – talvegden yükseklik: 27,30 m/ 22,70 m, Depolama hacmi: 0,39 hm<sup>3</sup>, Gövde hacmi: 0,05 hm<sup>3</sup>, Başlama ve bitiş tarihi: 2016 – 2025, Proje tutarı: 68.967.282, Harcama: 927.701, Fiziki gerçekleşme: yüzde 19

### Kırklareli Erikler Göleti ve Sulaması

İlçesi: Merkez, Karakteristiği: Depolama (1.112.000 m<sup>3</sup>), Sulama (2.280 dekar), Gövde tipi: Kil çekirdekli kaya dolgu, Temelden yükseklik: 33,35 m, Depolama hacmi: 1,11 hm<sup>3</sup>, Gövde hacmi: 0,21 hm<sup>3</sup>, Başlama ve bitiş tarihi: 2023 – 2026, Proje tutarı: 350.000.000, Harcama: 0, Fiziki gerçekleşme: yüzde 0

### Kırklareli Kadıköy Göleti ve Sulaması

İlçesi: Merkez, Karakteristiği: Depolama (1.930.000 m<sup>3</sup>), Sulama (4.180dekar), Gövde tipi: Kil çekirdekli kaya dolgu, Temelden – talvegden yükseklik: 31,07 m / 27,48 m, Depolama hacmi: 1,93 hm<sup>3</sup>, Gövde hacmi: 0,14 hm<sup>3</sup>, Başlama ve bitiş tarihi: 2016 – 2025, Proje tutarı: 77.029.453, Harcama: 13.105.734, Fiziki gerçekleşme: yüzde 41

### Kofçaz 2 Göleti ve Sulaması

İlçesi: Kofçaz, Karakteristiği: Depolama (860.000 m<sup>3</sup>), Sulama (2.170m<sup>3</sup>), Gövde tipi: Kil çekirdekli kaya dolgu, Temelden – talvegden yükseklik: 31,70 m/ 26,80 m, Depolama hacmi: 0,86 hm<sup>3</sup>, Gövde hacmi: 0,13 hm<sup>3</sup>, Başlama ve bitiş tarihi: 2016 – 2024, Proje tutarı: 39.895.116 (78.542.956), Harcama: 14.098.524 (54.316.082), Fiziki gerçekleşme: yüzde 78

### Kofçaz Elmacık 1 Göleti ve Sulaması

İlçesi: Kofçaz, Karakteristiği: Depolama (500.000 m<sup>3</sup>), Sulama (1.110dekar), Gövde tipi: Kil çekirdekli kaya dolgu, Temelden yükseklik: 30,65 m, Depolama hacmi: 0,50 hm<sup>3</sup>, Gövde hacmi: 0,25 hm<sup>3</sup>, Başlama ve bitiş tarihi: 2023 – 2026, Proje tutarı: 267.000.000, Harcama: 0, Fiziki gerçekleşme: yüzde 0

### Kofçaz Kula 1 Göleti, Sulaması ve İletim Hattı

İlçesi: Kofçaz, Karakteristiği: Depolama (1.720.000 m<sup>3</sup>), Sulama (2.040 dekar), İçmesuyu (10.810m<sup>3</sup>), Gövde tipi: Kil çekirdekli kaya dolgu, Temelden yükseklik: 25,50 m, Depolama hacmi: 1,72 hm<sup>3</sup>, Gövde hacmi: 0,05 hm<sup>3</sup>, Başlama ve bitiş tarihi: 2023 – 2027, Proje tutarı: 658.046.263, Harcama: 0, Fiziki gerçekleşme: yüzde 0

### Lüleburgaz Ahmetbey Göleti Yükseltilmesi ve Sulaması

İlçesi: Lüleburgaz, Karakteristiği: Depolama (12.520.000 m<sup>3</sup>), Sulama (2.700m<sup>3</sup>), İçmesuyu (10.340.000 m<sup>3</sup>), Gövde tipi: Homojen dolgu, Temelden – talvegden yükseklik: 25,50 m / 23,00 m, Depolama hacmi: 12,52 hm<sup>3</sup>, Gövde hacmi: 0,68 hm<sup>3</sup>, Başlama ve bitiş tarihi: 2016 – 2025, Proje tutarı: 220.128.163 (216.099.343), Harcama: 32.081.169 (75.259.103), Fiziki gerçekleşme: yüzde 41

### Kofçaz Elmacık 2 Göleti ve Sulaması

İlçesi: Kofçaz, Karakteristiği: Depolama (410.000 m<sup>3</sup>), Sulama (970dekar), Gövde tipi: Kil çekirdekli kaya dolgu, Temelden yükseklik: 27,50 m, Depolama hacmi: 0,41 hm<sup>3</sup>, Gövde hacmi: 0,13 hm<sup>3</sup>, Başlama ve bitiş tarihi: 2023 – 2026, Proje tutarı: 170.000.000, Harcama: 0, Fiziki gerçekleşme: yüzde 0

### Kofçaz Kula 2 Göleti ve İletim Hattı

İlçesi: Kofçaz, Karakteristiği: Depolama (387.000 m<sup>3</sup>), İçmesuyu (13.270m<sup>3</sup>), Gövde tipi: Kil çekirdekli kaya dolgu, Temelden yükseklik: 17,50 m, Depolama hacmi: 0,39 hm<sup>3</sup>, Gövde hacmi: 0,05 hm<sup>3</sup>, Başlama ve bitiş tarihi: 2023 – 2026, Proje tutarı: 633.680.537, Harcama: 0, Fiziki gerçekleşme: yüzde 0

### Pınarhisar Yenice Barajı ve Sulaması

İlçesi: Pınarhisar, Karakteristiği: Depolama (3.800.000 m<sup>3</sup>), Sulama (14.070 dekar), Başlama ve bitiş tarihi: 2016 – 2025, Proje tutarı: 113.332.306, Harcama: 40.133.232, Fiziki gerçekleşme: yüzde 74  
Sulama hattının toplam uzunluğu 38 500 metredir.



Kırklareli Kadıköy Göleti



Demirköy Sivrililer Göleti



Kofçaz 2 Göleti



Lüleburgaz Ahmetbey Göleti



Pınarhisar Yenice Barajı

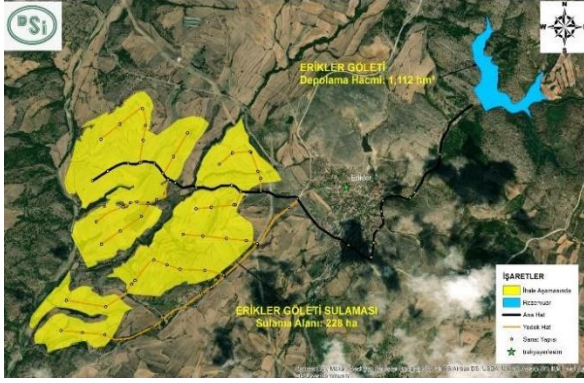

Kırklareli Erikler Göleti



Kırklareli Eriklice Göleti

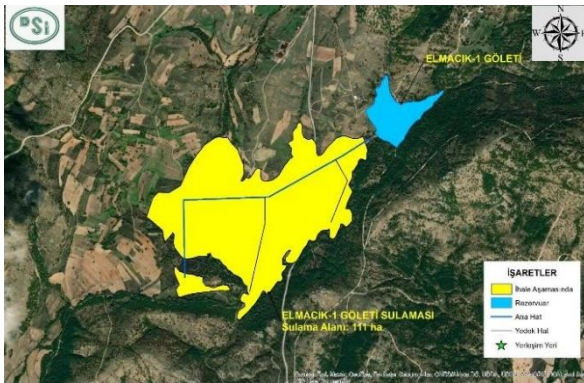

Kofçaz Elmacak 1 Göleti

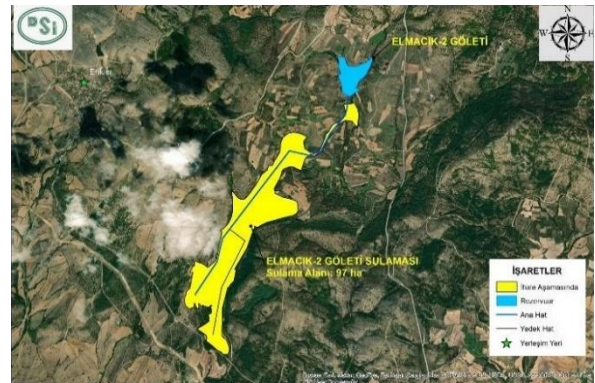

Kofçaz Elmacak 2 Göleti



Kofçaz Kula 1 Göleti

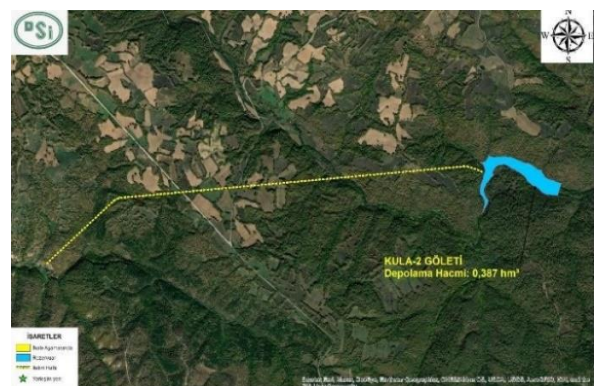

Kofçaz Kula 2 Göleti





Enginar yetiştiriciliği



Sera yapımı





Sıra no	Proje Numarası	Proje adı	Bütçe türü	Başlama tarihi	Bitiş tarihi	Proje tutarı (TL)	Önceki yıllar harcamaları (TL)	2024 yılı programı (TL)	2024 yılında gönderilen ödenek (TL)	2024 yılı harcamaları (TL)	Para sal (%)	Fiziki işleme (%)	Gerçekleşenler Açıklamaları
<b>Tarım</b>						<b>7.364.561.531</b>	<b>200.550.077</b>	<b>264.648.761</b>	<b>147.216.894</b>	<b>144.899.149</b>	<b>55</b>		
<b>Tarım / Sulama</b>						<b>6.652.413.555</b>	<b>125.491.619</b>	<b>186.766.320</b>	<b>105.973.755</b>	<b>105.973.755</b>	<b>57</b>		
<b>DSİ 11. Bölge Müdürlüğü</b>						<b>6.651.413.555</b>	<b>125.491.619</b>	<b>185.766.320</b>	<b>105.629.465</b>	<b>105.629.465</b>	<b>57</b>		
<b>Kırklareli Projesi</b>						<b>542.209.839</b>	<b>15.595.029</b>	<b>70.000.000</b>	<b>62.866.249</b>	<b>62.866.249</b>	<b>90</b>		
1	1984A01-94	K.eli Kızıldere Sulaması İkmal (14.220 dekar)	GB	2016	2025	542.209.839	15.595.029	70.000.000	62.866.249	62.866.249	90	44	DE
<b>Baraj ve Göletler</b>						<b>3.262.806.571</b>	<b>100.346.360</b>	<b>34.000.012</b>	<b>0</b>	<b>0</b>	<b>0</b>		
2	0000000-000	K.eli Erikler Göleti (1.110.000 m3)	GB	2023	2026	240.000.000	0	1	0	0	0	0	HB
3	0000000-000	K.eli Erikler Göleti Sulaması (2.280 dekar)	GB	2023	2026	110.000.000	0	1	0	0	0	0	HB
4	0000000-000	K.eli Eriklice Göleti (3.610.000 m3)	GB	2022	2026	234.727.451	0	1	0	0	0	0	DE
5	0000000-000	K.eli Eriklice Göleti Sulaması (8.970 dekar)	GB	2022	2027	430.000.000	0	1	0	0	0	0	HB
6	1977A010320	K.eli Kadıköy Göleti ve Sulaması (1.930.000 m3, 4.180 dekar)	GB	2016	2025	77.029.453	13.105.734	5.000.000	0	0	0	41	DE
7	1977A010320	D.köy Sivrilir Göleti ve Sulaması (390.000 m3, 1.220 dekar)	GB	2016	2025	68.967.282	927.701	14.000.000	0	0	0	19	DE
8	1977A010320	Koçgaz 2 Göleti ve Sulaması (860.000 m3, 2.170 dekar)	GB	2016	2024	39.895.116	14.098.524	10.000.000	0	0	0	78	DE
9	1977A010320	Koçgaz Elmacak 1 Göleti (500.000 m3)	GB	2023	2026	210.000.000	0	1	0	0	0	0	HB
10	1977A010320	Koçgaz Elmacak 1 Göleti Sulaması (1.110 dekar)	GB	2023	2027	57.000.000	0	1	0	0	0	0	HB
11	1977A010320	Koçgaz Elmacak 2 Göleti (410.000 m3)	GB	2023	2026	125.000.000	0	1	0	0	0	0	HB
12	1977A010320	Koçgaz Elmacak 2 Göleti Sulaması (970 dekar)	GB	2023	2027	45.000.000	0	1	0	0	0	0	HB
13	1977A010320	Koçgaz Kula 1 Göleti Sulaması (2.040 dekar)	GB	2023	2027	195.000.000	0	1	0	0	0	0	HB
14	1977A010320	Koçgaz Kula 1 Göleti ve İletim Hattı (1.720.000 m3)	GB	2023	2026	463.046.263	0	1	0	0	0	0	DE
15	1977A010320	Koçgaz Kula 2 Göleti ve İletim Hattı (390.000 m3)	GB	2023	2026	633.680.537	0	1	0	0	0	0	DE
16	1977A010320	L.burgaz Ahmetbey Göleti Yükseltmesi ve Sulaması (12.520.000 m3, 2.700 dekar)	GB	2016	2025	220.128.163	32.081.169	5.000.000	0	0	0	41	DE
17	2016A01-149838	P.hisar Yenice Barajı ve Sulaması (3.800.000 m3, 14.070 dekar)	GB	2016	2025	113.332.306	40.133.232	1	0	0	0	74	DE
<b>Taşkın Koruma</b>						<b>2.827.072.851</b>	<b>9.550.230</b>	<b>70.442.013</b>	<b>35.936.297</b>	<b>35.936.297</b>	<b>51</b>		
18	0000000-000	K.eli Bağlıca Deresi Taşkın Koruması 1. Kısım	GB	2022	2026	400.000.000	0	1	0	0	0	0	HB
19	0000000-000	K.eli Üsküp Yabanıkavak Deresi Taşkın Koruması	GB	2023	2025	44.508.701	0	1	0	0	0	0	DE
20	1977A010320	K.eli Değirmencik Taşkın Koruması	GB	2024	2025	40.000.000	0	1	0	0	0	0	HB
21	1977A010320	K.eli Dolhan Köyü Deresi Taşkın Koruması	GB	2021	2025	33.140.058	0	1	0	0	0	0	DE
22	1977A010320	K.eli Dokuzhöyük ve B.eski Karahalil (Teke Dere) Taşkın Koruması	GB	2012	2025	67.302.804	7.550.345	1.000.000	0	0	0	80	DE
23	1977A010320	K.eli Paşayeri Taşkın Koruması	GB	2024	2025	30.000.000	0	1	0	0	0	0	HB
24	0000000-000	B.eski Pekmezdere Taşkın Koruması 1. Kısım	GB	2022	2025	120.000.000	0	1	0	0	0	0	HB
25	1977A010320	B.eski Yenimahalle Ana Dere Taşkın Koruması	GB	2021	2025	14.561.540	1.999.885	8.442.000	8.441.887	8.441.887	100	79	DE
26	1977A010320	Lüleburgaz Lüleburgaz Deresi 1. Kısım Taşkın Koruması	GB	2016	2025	351.767.711	0	60.000.000	27.494.410	27.494.410	46	9	DE
27	1977A010320	Lüleburgaz Lüleburgaz deresi 2. Kısım Taşkın Koruması	GB	2023	2026	1.270.000.000	0	1	0	0	0	0	HB
28	1977A010320	L.burgaz Düğüncübaşı Arnavutluk Deresi Taşkın Koruması	GB	2024	2025	45.000.000	0	1	0	0	0	0	HB
29	1977A010320	Lüleburgaz Hamitabat Kaynar Deresi Taşkın Koruması	GB	2023	2025	41.000.000	0	1	0	0	0	0	DE
30	0000000-000	P.hisar Çayırdere Taşkın Koruması	GB	2022	2024	35.723.601	0	1.000.000	0	0	0	0	DE
31	0000000-000	Vize Evrenli Deresi Taşkın Koruması	GB	2024	2025	30.000.000	0	1	0	0	0	0	HB
32	0000000-000	Vize Kömürköy Köyü Deresi Taşkın Koruması	GB	2023	2025	34.068.436	0	1	0	0	0	0	DE
33	0000000-000	K.eli Üsküp ve Pınarhisar Yukarı Havza Islahı	GB	2024	2025	170.000.000	0	1	0	0	0	0	HB
34	2000A010060	Doğal Afetler ve Taşkın Hasarları	GB	2024	2024	100.000.000	0	1	0	0	0	0	HB
<b>Diğerleri</b>						<b>19.324.294</b>	<b>0</b>	<b>11.324.295</b>	<b>6.826.919</b>	<b>6.826.919</b>	<b>60</b>		
35	0000000-000	Kamulaştırma Çalışmaları	GB	2024	2024	2.200.000	0	2.200.000	257.242	257.242	12		DE
36	1985A010020	Etüd, Plan, Planlama, Jeoteknik Hiz.ve YAS	GB	2024	2024	1.426.258	0	1.426.258	423.252	423.252	30		DE
37	1987A010510	İşletme ve Onarım Hizmetleri	GB	2024	2024	7.698.036	0	7.698.036	6.146.425	6.146.425	80		DE
38	1977A010390	DSİ 112. Şube Müdürlüğü Hizmet Binaları İklimlendirme Sistemleri	GB	2023	2025	8.000.000	0	1	0	0	0	0	HB
<b>İl Özel İdaresi</b>						<b>1.000.000</b>	<b>0</b>	<b>1.000.000</b>	<b>344.290</b>	<b>344.290</b>	<b>34</b>		
<b>Sulama Göleti Bakım ve Onarımları</b>						<b>1.000.000</b>	<b>0</b>	<b>1.000.000</b>	<b>344.290</b>	<b>344.290</b>	<b>34</b>		
39	0000000-000	Vize Çavuşköy Kapalı Sulama Sistemi Yapımı	Öİ	2024	2024	500.000	0	500.000	344.290	344.290	69		DE
40	0000000-000	Vize Müsellim Kapalı Şebeke Sulama Bakım ve Onarımı ile Trafon Alımı	Öİ	2024	2024	500.000	0	500.000	0	0	0		DE

Sıra no	Proje Numarası	Proje adı	Bütçe türü	Başlama tarihi	Bitiş tarihi	Proje tutarı (TL)	Önceki yıllar harcamaları (TL)	2024 yılı programı (TL)	2024 yılında gönderilen ödenek (TL)	2024 yılı harcamaları (TL)	Para sal. (%)	Fiziki leşme (%)	Açıklamalar
<b>Tarım / Bitkisel Üretim</b>						<b>679.654.337</b>	<b>74.940.903</b>	<b>45.506.357</b>	<b>23.696.905</b>	<b>21.507.830</b>	<b>47</b>		
<b>İl Tarım ve Orman Müdürlüğü</b>						<b>9.211.768</b>	<b>0</b>	<b>9.211.768</b>	<b>7.048.970</b>	<b>4.862.906</b>	<b>53</b>		
41	0000000-000	İyi Tarım Uygulamalarının Yaygınlaştırılması ve Kontrolü Projesi	GB	2024	2024	448.996	0	448.996	445.996	297.705	66		DE
42	0000000-000	Kadın Çiftçiler Tarımsal Yayım Projesi	GB	2024	2024	35.000	0	35.000	13.125	0	0	0	HB
43	0000000-000	Bitki Sağlığı Uygulama Kontrol Projesi	GB	2024	2024	390.000	0	390.000	146.500	106.103	27		DE
44	0000000-000	Bitkisel Üretim Karantina Hizmetleri	GB	2024	2024	137.700	0	137.700	56.500	7.700	6		DE
45	0000000-000	Tarımsal Yayım Hizmetleri Projesi	GB	2024	2024	135.289	0	135.289	119.333	0	0	0	HB
46	0000000-000	Çayır, Mera Islahı ve Amenejman Projesi	GB	2024	2024	3.545.963	0	3.545.963	2.105.287	576.039	16		DE
47	0000000-000	Tarım Araçlarının Kullanımının Etkinleştirilmesi	GB	2024	2024	3.013.963	0	3.013.963	3.013.963	3.013.963	100		DE
48	0000000-000	Mera Hizmetleri	GB	2024	2024	264.737	0	264.737	184.146	83.675	32		DE
49	0000000-000	Kurumsal Kapasitenin Geliştirilmesi Projesi	GB	2024	2024	1.240.120	0	1.240.120	964.120	777.721	63		DE
<b>Atatürk Toprak Su ve Tarımsal Meteoroloji Araştırma Enstitüsü Müdürlüğü</b>						<b>4.025.334</b>	<b>1.689.750</b>	<b>1.294.588</b>	<b>970.939</b>	<b>970.939</b>	<b>75</b>		
<b>Araştırma Projeleri (0 / 13 adet)</b>						<b>4.025.334</b>	<b>1.689.750</b>	<b>1.294.588</b>	<b>970.939</b>	<b>970.939</b>	<b>75</b>		
<b>Tarımsal Meteoroloji ve İklim Değişikliği Araştırma Projeleri</b>						<b>360.000</b>	<b>350.000</b>	<b>10.001</b>	<b>7.500</b>	<b>7.500</b>	<b>75</b>		
50	2012A02-1505	Trakya Böl. Palmer Kuraklık Şiddet İndisinin Buğday Bitkisi İçin Yeniden Modellenmesi	GB	2021	2024	80.000	70.000	10.000	7.500	7.500	75	94	DE
51	2012A02-1505	Çeltik Tar. Kaynaklı Sera Gazlarının Hesaplanmasında ve Çevresel Faktörlerle İlişkisi	GB	2021	2024	280.000	280.000	1	0	0	0	99	DE
<b>Bitki Besleme ve Toprak Araştırma Projeleri</b>						<b>2.557.834</b>	<b>366.500</b>	<b>1.150.335</b>	<b>862.751</b>	<b>862.751</b>	<b>75</b>		
52	2012A02-1505	Yavaş Salınlı Azotlu Gübreler ve Azaltılmış Dozlarının Mısır Bitkisi Verim ve Kalitesine Etkileri	GB	2021	2024	95.000	95.000	1	0	0	0	99	DE
53	2012A02-1505	Trakya Koşullarında Yetiştirilen Lavanta Bitkisinin Azot ve Fosfor İhtiyacının Belirlenmesi	GB	2022	2026	147.250	60.500	28.750	21.563	21.563	75	55	DE
54	2012A02-1505	Kırklareli İli Alternatif Bitkisel Üretim Deseninin Belirlenmesi	GB	2022	2025	297.000	211.000	58.000	43.500	43.500	75	69	DE
55	2012A02-1505	Trakya Koşullarında Siyanobakterilerin Çeltik Tarımında Biyogübre Olarak Kullanım Olanaklarının Araştırılması	GB	2024	2027	500.000	0	230.000	172.500	172.500	75	19	DE
56	2012A02-1505	Biyokömür Kaynaklı ve Nitrifikasyon İnhibitörlü Organaminal Gübre ve Gübre Üretim Yönteminin Geliştirilmesi	GB	2024	2026	1.000.000	0	558.000	418.500	418.500	75	25	DE
57	2012A02-1505	Toprak İyileştirme ve Çeltik Üretiminde Verimi Artırmak Amacıyla Çeltik Sap ve Saman Atıkları ile Beraber Uygulanacak Biyogübre Üretimi	GB	2024	2026	518.584	0	275.584	206.688	206.688	75	25	DE
<b>Tarımsal Sulama ve Arazi Islahı Araştırma Projeleri</b>						<b>997.500</b>	<b>863.250</b>	<b>134.251</b>	<b>100.688</b>	<b>100.688</b>	<b>75</b>		
58	2012A02-1505	Kırklareli Eysel Atıksu Arıtma Tesisi Çıkış Suyunun Tarımsal Amaçlı Kullanım Olanakları ve Sera Gazı Salımlarına Etkisinin Araştırılması	GB	2022	2024	357.000	357.000	1	0	0	0	92	DE
59	2012A02-1505	Kırklareli İlinde Buğday ve Ayçiçeği Bitkileri İçin Dijital Sulama Yönetimi Sistemi Geliştirme	GB	2022	2024	254.000	197.000	57.000	42.750	42.750	75	92	DE
60	2012A02-1505	Kırklareli İlinde Yonca (Medicago sativa) Bitkisi İçin Dijital Sulama Yönetimi Sistemi Geliştirme Projesi	GB	2022	2024	254.000	197.000	57.000	42.750	42.750	75	92	DE
61	2012A02-1505	Kırklareli Koşullarında Yapay Meralarda Su Kısıtının Verim ve Kalite Parametreleri Üzerine Etkileri	GB	2022	2024	132.500	112.250	20.250	15.188	15.188	75	92	DE
<b>Tarımsal Mekanizasyon ve Bilgi Teknolojileri Araştırmaları</b>						<b>110.000</b>	<b>110.000</b>	<b>1</b>	<b>0</b>	<b>0</b>	<b>0</b>		
62	2012A02-1505	Kırklareli İlinde Tar. Mek. Pl. Yeni Tek. Kul. Ve Pol. Ar. Geliştirilmesi	GB	2020	2024	110.000	110.000	1	0	0	0	99	DE
<b>DSİ 11. Bölge Müdürlüğü</b>						<b>665.917.235</b>	<b>73.251.153</b>	<b>34.500.001</b>	<b>15.576.996</b>	<b>15.576.996</b>	<b>45</b>		
63	2010A02-1188	Arazi Toplulaştırma ve TİGH Projesi (40.000 hektar, 15 yerleşim yeri)	GB	2018	2025	206.808.639	67.691.026	17.000.000	15.330.320	15.330.320	90	63	DE
64	2010A02-1188	Arazi Toplulaştırma ve TİGH Projesi 2. Kısım	GB	2022	2026	139.108.596	5.560.127	17.500.000	246.676	246.676	1	9	DE
65	2010A02-1188	Arazi Toplulaştırma ve TİGH Projesi 3. Kısım	GB	2022	2027	320.000.000	0	1	0	0	0	0	HB
<b>İl Özel İdaresi</b>						<b>500.000</b>	<b>0</b>	<b>500.000</b>	<b>100.000</b>	<b>96.989</b>	<b>19</b>		
66	0000000-000	Enginar Yetiştiriciliğini Geliştirme	Öİ	2024	2024	100.000	0	100.000	100.000	96.989	97	100	BT
67	0000000-000	Zirai İlaç Alımı	Öİ	2024	2024	200.000	0	200.000	0	0	0	0	HB
68	0000000-000	Seraçılık	Öİ	2024	2024	200.000	0	200.000	0	0	0	0	DE

Sıra no	Proje Numarası	Proje adı	Bütçe türü	Başlama tarihi	Bitiş tarihi	Proje tutarı (TL)	Önceki yıllar harcamaları (TL)	2024 yılı programı (TL)	2024 yılında gönderilen ödenek (TL)	2024 yılı harcamaları (TL)	Para sal (%)	Fiziki gerçekleşme (%)	Açıklamalar
<b>Tarım / Hayvancılık</b>						<b>2.643.600</b>	<b>0</b>	<b>2.643.600</b>	<b>1.685.245</b>	<b>1.632.696</b>	<b>62</b>		
<b>İl Tarım ve Orman Müdürlüğü</b>						<b>1.573.600</b>	<b>0</b>	<b>1.573.600</b>	<b>694.350</b>	<b>641.801</b>	<b>41</b>		
69	0000000-000	Hayvan Hastalıkları ve Zararlıları ile Mücadele Projesi	GB	2024	2024	1.273.600	0	1.273.600	550.600	543.000	43		DE
70	0000000-000	Hayvancılığı Geliştirme Projesi	GB	2024	2024	250.000	0	250.000	93.750	48.801	20		DE
71	0000000-000	Hayvansal Üretimin Artırılması	GB	2024	2024	50.000	0	50.000	50.000	50.000	100		DE
<b>İl Özel İdaresi</b>						<b>1.070.000</b>	<b>0</b>	<b>1.070.000</b>	<b>990.895</b>	<b>990.895</b>	<b>93</b>		
<b>Hayvan İçmesuyu Göletleri (0 / 1 adet)</b>						<b>20.000</b>	<b>0</b>	<b>20.000</b>	<b>0</b>	<b>0</b>	<b>0</b>		
72	0000000-000	K.eli Düzorman HİS Göleti Yapımı	Öİ	2024	2024	20.000	0	20.000	0	0	0	0	HB
<b>Hayvancılık Projeleri</b>						<b>1.050.000</b>	<b>0</b>	<b>1.050.000</b>	<b>990.895</b>	<b>990.895</b>	<b>94</b>		
73	0000000-000	Arıcılık	Öİ	2024	2024	1.050.000	0	1.050.000	990.895	990.895	94		DE
<b>Tarım / Ormancılık</b>						<b>28.764.000</b>	<b>0</b>	<b>28.764.000</b>	<b>15.725.069</b>	<b>15.725.069</b>	<b>55</b>		
<b>Kırklareli Orman İşletme Müdürlüğü</b>						<b>7.600.000</b>	<b>0</b>	<b>7.600.000</b>	<b>5.712.798</b>	<b>5.712.798</b>	<b>75</b>		
<b>Orman Kadastro ve Tescili</b>						<b>600.000</b>	<b>0</b>	<b>600.000</b>	<b>512.798</b>	<b>512.798</b>	<b>85</b>		
74	2024A05-224650	Orman Kadastro ve Tescili (2B)	ÖB	2024	2024	600.000	0	600.000	512.798	512.798	85	90	DE
<b>Ormanların Geliştirilmesi ve Genişletilmesi</b>						<b>6.000.000</b>	<b>0</b>	<b>6.000.000</b>	<b>4.700.000</b>	<b>4.700.000</b>	<b>78</b>		
75	2024A05-224653	Ağaçlandırma	ÖB	2024	2024	5.500.000	0	5.500.000	4.700.000	4.700.000	85	65	DE
76	2024A05-224653	Rehabilitasyon	ÖB	2024	2024	500.000	0	500.000	0	0	0	0	HB
<b>Erozyonla Mücadele ve Toprak Muhafaza</b>						<b>1.000.000</b>	<b>0</b>	<b>1.000.000</b>	<b>500.000</b>	<b>500.000</b>	<b>50</b>		
77	2024A05-224636	Toprak Muhafaza Tesis (Erozyon Kontrolü)	ÖB	2024	2024	1.000.000	0	1.000.000	500.000	500.000	50	90	DE
<b>Demirköy Orman İşletme Müdürlüğü</b>						<b>2.200.000</b>	<b>0</b>	<b>2.200.000</b>	<b>1.431.243</b>	<b>1.431.243</b>	<b>65</b>		
<b>Orman Kadastro ve Tescili</b>						<b>360.000</b>	<b>0</b>	<b>360.000</b>	<b>135.805</b>	<b>135.805</b>	<b>38</b>		
78	2024A05-224650	Orman Kadastro ve Tescili (2B)	ÖB	2024	2024	360.000	0	360.000	135.805	135.805	38	40	DE
<b>Ormancılık Altyapısı ve Üretim Makinası Alımı</b>						<b>1.840.000</b>	<b>0</b>	<b>1.840.000</b>	<b>1.295.438</b>	<b>1.295.438</b>	<b>70</b>		
79	2024A05-224656	Yeni Yol	DS	2024	2024	1.070.000	0	1.070.000	1.065.438	1.065.438	100	100	BT
80	2024A05-224656	Stabilize	DS	2024	2024	770.000	0	770.000	230.000	230.000	30	35	DE
<b>Vize Orman İşletme Müdürlüğü</b>						<b>2.835.000</b>	<b>0</b>	<b>2.835.000</b>	<b>1.805.535</b>	<b>1.805.535</b>	<b>64</b>		
<b>Ormanların Geliştirilmesi ve Genişletilmesi</b>						<b>25.000</b>	<b>0</b>	<b>25.000</b>	<b>0</b>	<b>0</b>	<b>0</b>		
81	2024A05-224653	Etüd Proje	ÖB	2024	2024	25.000	0	25.000	0	0	0	0	HB
<b>Ormancılık Altyapısı ve Üretim Makinası Alımı</b>						<b>1.810.000</b>	<b>0</b>	<b>1.810.000</b>	<b>1.805.535</b>	<b>1.805.535</b>	<b>100</b>		
82	2024A05-224656	Stabilize	DS	2024	2024	720.000	0	720.000	719.430	719.430	100	100	BT
83	2024A05-224656	Sanat Yapısı	DS	2024	2024	1.090.000	0	1.090.000	1.086.105	1.086.105	100	100	BT
<b>İdare Binalarının İşletilmesi</b>						<b>1.000.000</b>	<b>0</b>	<b>1.000.000</b>	<b>0</b>	<b>0</b>	<b>0</b>		
84	2024A05-224630	İdare Binası Doğal Gaz Dönüşümü	ÖB	2024	2024	1.000.000	0	1.000.000	0	0	0	0	HB
<b>Lüleburgaz Fidanlık Müdürlüğü</b>						<b>16.129.000</b>	<b>0</b>	<b>16.129.000</b>	<b>6.775.493</b>	<b>6.775.493</b>	<b>42</b>		
<b>Ormanların Geliştirilmesi ve Genişletilmesi</b>						<b>2.200.000</b>	<b>0</b>	<b>2.200.000</b>	<b>95.000</b>	<b>95.000</b>	<b>4</b>		
85	2024A05-224659	Fidan Üretimi	ÖB	2024	2024	2.200.000	0	2.200.000	95.000	95.000	4	100	BT
<b>Fidan Üretimi</b>						<b>13.929.000</b>	<b>0</b>	<b>13.929.000</b>	<b>6.680.493</b>	<b>6.680.493</b>	<b>48</b>		
86	2024A05-224659	Fidan Üretimi	DS	2024	2024	7.900.000	0	7.900.000	5.000.493	5.000.493	63	65	DE
87	2024A05-224659	Fidan Bakımı	DS	2024	2024	5.100.000	0	5.100.000	1.680.000	1.680.000	33	35	DE
88	2024A05-224659	Tohum Üretimi	DS	2024	2024	900.000	0	900.000	0	0	0	0	HB
89	2024A05-224659	Ağaç ve Tohum Islahı	DS	2024	2024	29.000	0	29.000	0	0	0	0	HB
<b>Tarım / Su Ürünleri</b>						<b>1.086.039</b>	<b>117.555</b>	<b>968.484</b>	<b>135.920</b>	<b>59.799</b>	<b>6</b>		
<b>Ulaştırma ve Altyapı 1. Bölge Müdürlüğü</b>						<b>893.544</b>	<b>117.555</b>	<b>775.989</b>	<b>56.299</b>	<b>56.299</b>	<b>7</b>		
90	2020A04-150875	D.köy İğneada Balıkçı Barınağı Etüt Proje İşleri	GB	2022	2024	893.544	117.555	775.989	56.299	56.299	7	81	DE
<b>İl Tarım ve Orman Müdürlüğü</b>						<b>192.495</b>	<b>0</b>	<b>192.495</b>	<b>79.621</b>	<b>3.500</b>	<b>2</b>		
91	0000000-000	Su Ürünleri Üretimini Geliştirme Projesi	GB	2024	2024	1.996	0	1.996	747	0	0	0	HB
92	0000000-000	Kontrol Hizmetlerinin Geliştirilmesi Projesi	GB	2024	2024	182.500	0	182.500	70.875	3.500	2		DE
93	0000000-000	Sularda Tarımsal Faaliyetlerden Kaynaklanan Kirliliğin Kontrolü Projesi	GB	2024	2024	7.999	0	7.999	7.999	0	0	0	HB

# madencilik

---

Proje sayısı: 7, Proje tutarı: 694.561.600  
Önceki yıllar harcaması: 0, 2024 yılı harcaması: **295.704.635**

## **MTA Marmara Bölge Müdürlüğü**

- Maden Arama Çalışmaları

## **TP Trakya Bölge Müdürlüğü**

- Petrol ve Doğal Gaz Arama Çalışmaları
-

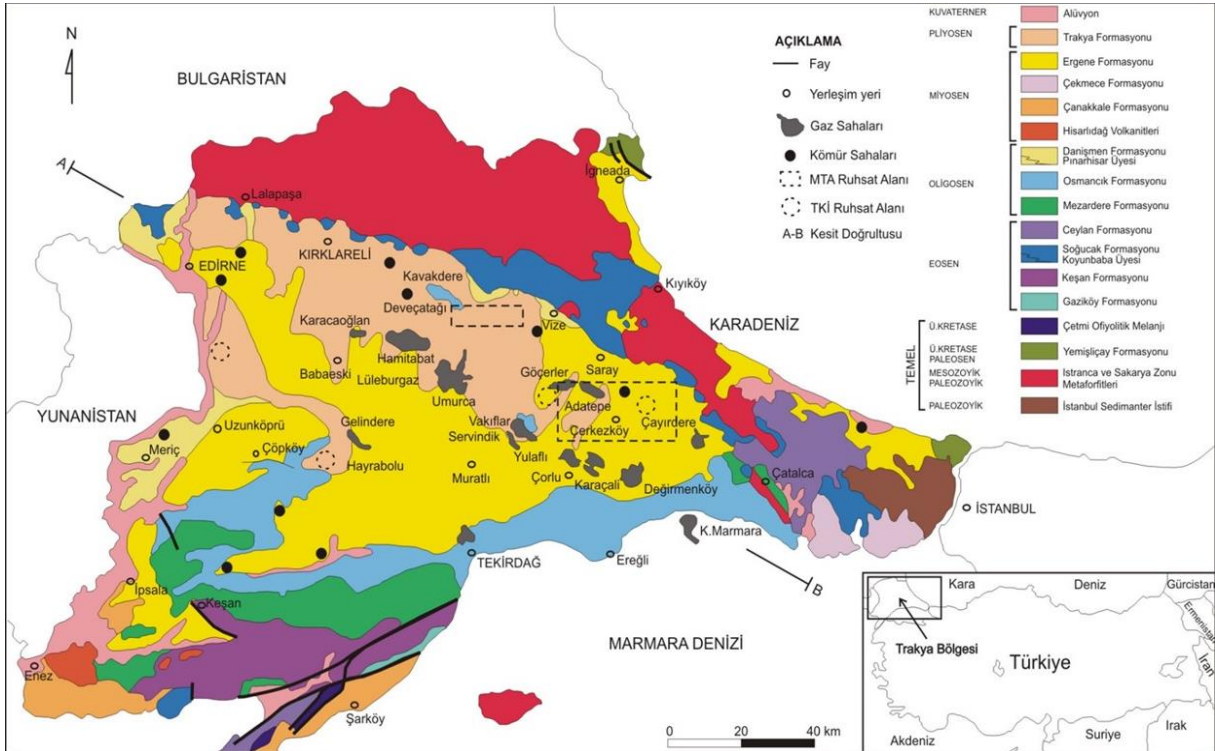

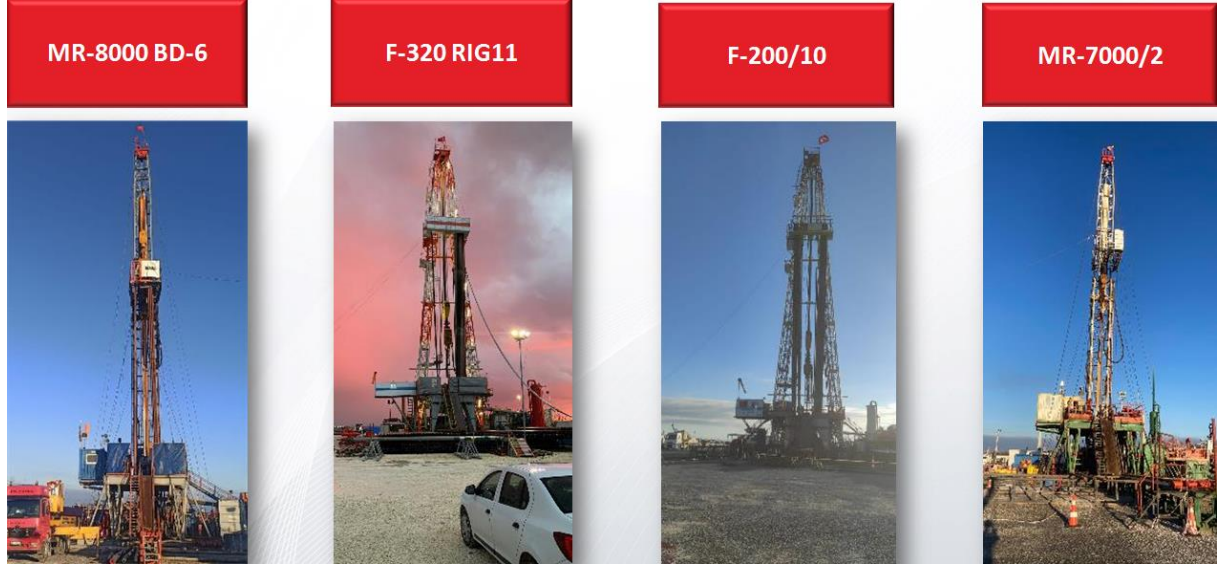

TP Sondaj Kuleleri

Sıra no	Proje numarası	Proje adı	Bütçe türü	Başlama tarihi	Bitiş tarihi	Proje tutarı (TL)	Önceki yıllar harcamaları (TL)	2024 yılı programı (TL)	2024 yılında gönderilen ödenek (TL)	2024 yılı harcamaları (TL)	Para sal (%)	Fiziki gerçekleşme (%)	Açıklamalar
<b>Madencilik</b>						<b>694.561.600</b>	<b>0</b>	<b>694.561.600</b>	<b>295.704.635</b>	<b>295.704.635</b>	<b>43</b>		
<b>MTA Marmara Bölge Müdürlüğü</b>						<b>15.730.600</b>	<b>0</b>	<b>15.730.600</b>	<b>2.333.937</b>	<b>2.333.937</b>	<b>15</b>		
94	0000000-000	Trakya Bölgesi Oligosen Havzası Kömür Aramaları	ÖB	2024	2024	11.189.600	0	11.189.600	2.333.937	2.333.937	21	61	DE
95	0000000-000	Trakya Yöresi İntrüziflerle İlişkili Polimetal Maden Aramaları	ÖB	2024	2024	4.541.000	0	4.541.000	0	0	0	0	HB
<b>TP Trakya Bölge Müdürlüğü</b>						<b>678.831.000</b>	<b>0</b>	<b>678.831.000</b>	<b>293.370.698</b>	<b>293.370.698</b>	<b>43</b>		
96	2019B000270	Sondaj Öncesi Arama Yatırımları	KT	2024	2024	132.231.000	0	132.231.000	1.056.367	1.056.367	1	1	DE
97	0000000-000	Sondaj Yatırımları	KT	2024	2024	337.731.000	0	337.731.000	167.372.500	167.372.500	50	50	DE
98	0000000-000	Petrol ve Doğal Gaz Sahaları Geliştirme Yatırımları	KT	2024	2024	62.750.000	0	62.750.000	47.694.520	47.694.520	76	76	DE
99	0000000-000	Kuyu Tamamlama Yatırımları	KT	2024	2024	99.972.000	0	99.972.000	57.396.262	57.396.262	57	57	DE
100	0000000-000	İdame Yenileme ve Makine Teçhizat Alımı	KT	2024	2024	46.147.000	0	46.147.000	19.851.049	19.851.049	43	43	DE



# İmalat

Proje sayısı: 2, Proje tutarı: 304.699  
Önceki yıllar harcaması: 0, 2023 yılı harcaması: **28.429**

## İl Tarım ve Orman Müdürlüğü

- Gıda hizmeti projeleri

Sıra no	Proje Numarası	Proje adı	Bütçe türü	Başlama tarihi	Bitiş tarihi	Proje tutarı (TL)	Önceki yıllar harcamaları (TL)	2024 yılı programı (TL)	2024 yılında gönderilen ödenek (TL)	2024 yılı gerçek harcamaları (TL)	Para sal (%)	Fiziki gerçekleşme (%)	Açıklamalar
		<b>İmalat</b>				<b>304.699</b>	<b>0</b>	<b>304.699</b>	<b>114.302</b>	<b>28.429</b>	<b>9</b>		
		<b>İl Tarım ve Orman Müdürlüğü</b>				<b>304.699</b>	<b>0</b>	<b>304.699</b>	<b>114.302</b>	<b>28.429</b>	<b>9</b>		
101	0000000-000	Gıda Hizmetleri	GB	2023	2024	224.700	0	224.700	84.300	28.429	13		DE
102	0000000-000	Gıda ve Yem Numunesi Alma Hizmetlerinin Geliştirilmesi Projesi	GB	2023	2024	79.999	0	79.999	30.002	0	0	0	HB

# enerji

---

Proje sayısı: 14, Proje tutarı: 934.200.000  
Önceki yıllar harcaması: 3.353.458, 2024 yılı harcaması: 0

## TEİAŞ 20. Bölge Müdürlüğü

- **Trafo merkezi yapımı** (Kırklareli OSB) 1 TM
  - **Trafo merkezi yenileme** (Hamitabat, Vize) 2 TM
  - **Enerji nakil hattı** (Kırklareli – Pınarhisar Brş.) – Kırklareli OSB, **Balkaya RES – Vize**, Sergen RES – Vize, **Sergen RES – Evrencik RES**, (Babaeski – Hamitabat) – Lüleburgaz, **Balkaya RES – Kıyıköy RES**, Pınarhisar Traçim – Pagder OSB, **Vize TM İrtibat**, Uzunköprü – Babaeski, **Babaeski – Pınarhisar**, Traçim Demirköy – Evrencik RES  
11 hat
-

Sıra no	Proje Numarası	Proje adı	Bütçe türü	Başlama tarihi	Bitiş tarihi	Proje tutarı (TL)	Önceki yıllar harcamaları (TL)	2024 yılı programı (TL)	2024 yılında gönderilen ödenek (TL)	2024 yılı harcamaları (TL)	Para salışı (%)	Fiziki gerçekleşme (%)	Açıklamalar
<b>Enerji</b>						<b>934.200.000</b>	<b>3.353.458</b>	<b>86.568.008</b>	<b>0</b>	<b>0</b>	<b>0</b>	<b>0</b>	
<b>TEİAŞ 20. Bölge Müdürlüğü</b>						<b>934.200.000</b>	<b>3.353.458</b>	<b>86.568.008</b>	<b>0</b>	<b>0</b>	<b>0</b>	<b>0</b>	
<b>Trafo Merkezleri</b>						<b>287.600.000</b>	<b>1.812.980</b>	<b>24.000.002</b>	<b>0</b>	<b>0</b>	<b>0</b>	<b>0</b>	
103	2017D000490	L.burgaz Hamitabat TM Tevsiyat 400 kV,1 Fider (Reaktör) + 400/154 kV, Ototrafo Fideri + 250 MVA Ototrafo + 420 kV, 160-250 MVA Araylanabilir Reaktör	KT	2017	2025	150.000.000	1.812.980	24.000.000	0	0	0	0	İA
104	2020D00-149430-149455	Vize 380 Havza TM Tevsiyat 400 kV 3 Fider (Babaeski, Yedek, Reaktör) + 154 kV, 4 fider (Balkaya RES, Sergen RES, Modern Karton, ASB))	KT	2020	2026	80.000.000	0	1	0	0	0	0	İA
105	2022D00-175939-176964	Kırklareli OSB TM 154/33 kV, 1. ve 2. Trafo Fideri	KT	2022	2026	57.600.000	0	1	0	0	0	0	İA
<b>Enerji İletim Hatları</b>						<b>646.600.000</b>	<b>1.540.478</b>	<b>62.568.006</b>	<b>0</b>	<b>0</b>	<b>0</b>	<b>0</b>	
106	2018D002490	(Babaeski - Hamitabat) Brş. N. - Lüleburgaz EİH (154 kV 2x1272 MCM, 4 km)	KT	2018	2025	19.800.000	7.643	1	0	0	0	0	İA
107	2018D002550	Balkaya RES - Kıyıköy RES EİH 154 kV, 1272 MCM, 18 km	KT	2018	2026	54.000.000	150.815	1	0	0	0	0	İA
108	2020D00-149430-149454	Balkaya RES YEKA - Vize 380 Havza EİH(TTFO)(154 kV, 1272 MCM, 14+14 km(İki Ayrı Hat)	KT	2020	2026	110.000.000	105.459	1	0	0	0	0	İA
109	2020D00-149430-149458	Sergen RES - Vize 380 Havza EİH(TTFO)(154 kV, 1272 MCM, 22 km)	KT	2020	2026	90.000.000	204.850	1	0	0	0	0	İA
110	2020D00-149430-149459	Sergen RES - Evrencik RES EİH (TTFO)(154 kV, 1272 MCM, 9 km)	KT	2020	2026	36.000.000	69.599	1	0	0	0	0	İA
111	2020D00-149430-149518	(Pınarhisar - Traçım) Brş. N. - Pağder Aslan OSB EİH (TTFO)(154 kV, 1272 MCM, (6 + 6) km (İki Ayrı Hat)	KT	2020	2024	55.000.000	1.002.112	45.000.000	0	0	0		DE
112	2022D00-175939-176972	(Kırklareli - Pınarhisar) Brş. N. - Kırklareli OSB EİH (154 kV, 1272 MCM, 2+2 km (İki Ayrı Hat)	KT	2022	2026	10.800.000	0	1	0	0	0	0	İA
113	2024D00-223783-223786	Vize TM İrtibat Hatları 400 kV, 2x3B 1272 MCM, 2,1 km	KT	2024	2025	29.000.000	0	1.968.000	0	0	0	0	İA
114	2022D00-175939-176927	Uzunköprü - Babaeski Kısmi EİH Yenileme (TTFO) 154 kV, 1272 MCM, 23 km	KT	2022	2025	90.000.000	0	8.000.000	0	0	0	0	İA
115	2024D00-223808-224877	Babaeski - Pınarhisar EİH Yenileme (TTFO) 154 kV, 1272 MCM, 40 km (Yenileme)	KT	2024	2026	140.000.000	0	7.000.000	0	0	0	0	İA
116	2024D00-223808-224879	(Traçım - Demirköy) Brş. N. - Evrencik RES EİH (TTFO) 154 kV, 2x1272 MCM, 2 km	KT	2024	2026	12.000.000	0	600.000	0	0	0	0	İA

# ulařtırma

Proje sayısı: 149, Proje tutarı: 24.013.342.974

Önceki yıllar harcaması: 14.714.128.530, 2024 yılı harcaması: **1.711.132.738**

## Demiryolu

### TCDD 1. Bölge Müdürlüğü

- Halkalı - Kapıkule Yüksek Standartlı Demiryolu İnşaatı (60 / 153 + 76)
- Demiryolları Bakım ve Onarımları

## Karayolu

### Karayolları 1. Bölge Müdürlüğü

- TEM Otoyolu Üstyapı İyileřtirmesi ve Büyük Onarımı (45 km)
- Kınalı Ayrımı - Çerkezköy - Saray - Kırklareli Devlet Yolu (71,1 km)
- (Edirne - Havsa) Ayrımı - Hasköy - Kırklareli Bölünmüş Yolu (26,5 km)
- (Pınarhisar - Vize) Ayrım - Demirköy - İğneada Yolu (30,9 km)
- Lüleburgaz Sokullu Mehmet Pařa Köprüsü (90 m)

### İl Özel İdaresi

- Köy Yolları Yapım, Bakım ve Onarımı

## Halkalı – Kapıkule Yüksek Standartlı Demiryolu İnşaatı

Halkalı - Çerkezköy (76 km) Çerkezköy - Kapıkule (153 km)

Halkalı-Kapıkule Demiryolu Hattı Çerkezköy-Kapıkule Kesiminin İnşaatı, İlçesi: Babaeski, Lüleburgaz, Başlama ve bitiş tarihi: 2007 – 2027, Proje tutarı: 14.080.837.000, Harcama: 8.468.547.710, Nakdi gerçekleşme: % 88, Fiziki gerçekleşme: % 95

Toplam 229 km uzunluğa sahip hat tamamlandığında Halkalı - Kapıkule arası 4 saatten 1 saat 20 dakikaya düşecek, mevcut hat kapasitesi de 4 kat daha artacaktır. Ayrıca bölgedeki yoğun kara trafiğini azaltacak ulaşımın gelişmesine katkı sağlayacaktır.

Avrupa ülkeleriyle yüksek standartlı demiryolu bağlantısını sağlayacak Halkalı - Kapıkule Demiryolu Hattı, Çerkezköy-Kapıkule ve Halkalı-Çerkezköy demiryolu kesimlerinden oluşuyor. Çift hatlı, 200 km hıza uygun sinyalli ve elektrifikasyonlu olarak inşa edilen hatta yük ve yolcu trenleri çalışabilecek. Proje ile birlikte Edirne, Kırklareli ve Tekirdağ illeri hızlı tren ağına bağlanacaktır.

Halkalı-Kapıkule Demiryolu Hattıyla, Londra'dan Pekin'e uzanan Demir İpek Yolu'nun önemli bir parçası tamamlanmış olacaktır. Hat tamamlandığında Türkiye ve Trans Avrupa ağlarını yüksek kalitede birbirlerine bağlayacaktır. Bölgede üretilen sanayi ürünlerinin ihracat imkanları artacak, imalat sanayine gerekli olan hammaddelerin taşınması sırasında oluşacak lojistik maliyetleri azalacaktır.



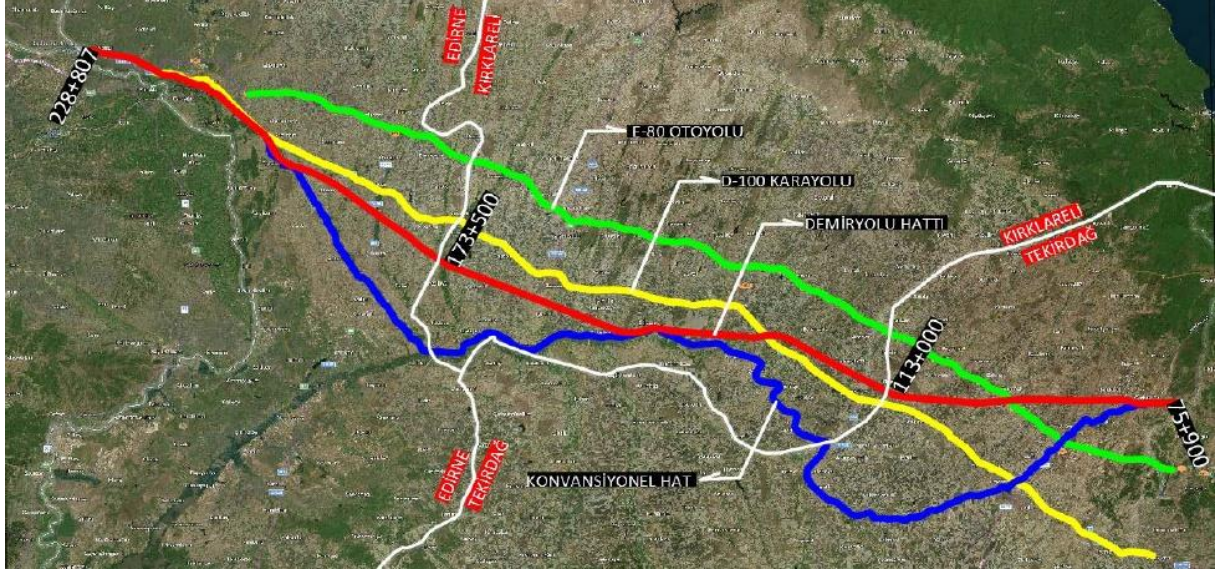

Çerkezköy 75,900 km (**Tekirdağ: 37,100 km**), Kırklareli il sınırı 113,000 km (**Kırklareli: 60,500 km**)  
Kırklareli il sınırı 173,500 km, Kapıkule 228,807 km (**Edirne: 55,307 km**)

### İstasyon Noktaları

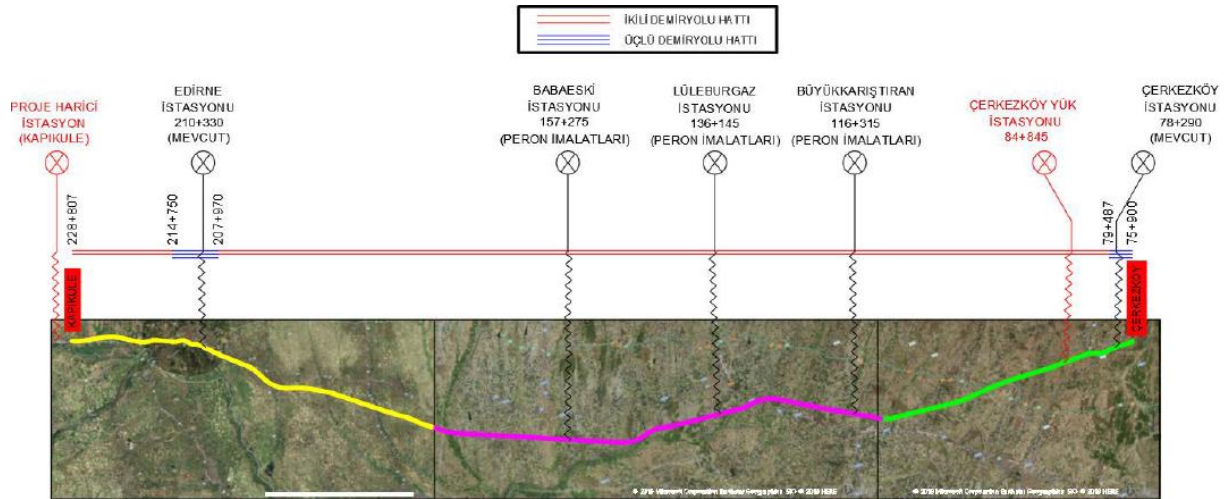

Kapıkule, Edirne (210,330), Babaeski (157,275), Lüleburgaz (136,145), Büyükkarıştıran (116,315), Çerkezköy Yük İstasyonu (84,845), Çerkezköy (78,290)

**Hat bilgileri:** Toplam hat: 152,906 km (İkili hat: 142,546 km + Üçlü hat: 10,360)

**Toprak işleri:** Güzergah ve temel kazısı: 63.792.000 m<sup>3</sup>, Dolgu:10.334.02 m<sup>3</sup>

**Sanat yapıları:** Menfez:181, Aç-Kapa Tünel: 8, Altgeçit: 52, Üstgeçit: 62, Demiryolu köprüsü: 32, Viyadük: 2

63,792,000 m<sup>3</sup> kazının, 63,882,650 m<sup>3</sup>'ü (%100) tamamlandı.

10,334,029 m<sup>3</sup> dolgunun, 7,768,678 m<sup>3</sup>'ü (%73) tamamlandı.

8 adet aç kapa tünel ve karayolu geçişi (6 adet tamamlandı – 2 adet devam ediyor)

2 adet viyadük (1 adet tamamlandı - 1 adet devam ediyor)

62 adet üst geçit (39 adet tamamlandı – 23 adet devam ediyor)

52 adet altgeçit (47 adet tamamlandı – 5 adet devam ediyor)

32 adet demiryolu köprüsü (19 adet tamamlandı – 13 adet devam ediyor)

181 adet menfez (144 adet tamamlandı – 37 adet devam ediyor)

Ustyapıda 353 Km'lik hattın yaklaşık 141 km'lik kısmının serimi yapılmıştır.

Projede yaklaşık 900.000 m<sup>3</sup> balasta ihtiyaç vardır, yaklaşık 330,000 m<sup>3</sup> balast üretimi gerçekleştirilmiş olup, 276,589 m<sup>3</sup> balast serimi yapılmıştır.

273 deplase imalatı (238 adet tamamlandı – 35 adet devam ediyor.)



## Kırklareli – Edirne Bölünmüş Yolu

İlçesi: Merkez, Karakteristiği: 26,5 / 47,5 km, Başlama ve bitiş tarihi: 2013 – 2024, Proje tutarı: 2.623.680.000, Harcama: 2.333.857.010  
Kırklareli il sınırları içinde 26,5 km yol tamamlanarak hizmete açılmıştır. 391 m uzunluğunda 6 köprü (İnece, Dolapdere, Bostanlı, Akardere, Hasköy, Sazlıdere) yapılmıştır.

## Saray – Kırklareli Yolu

İlçesi: Merkez, Pınarhisar, Vize, Karakteristiği: 71,1 km (32,1 BY, 39 TY), 4 köprü (186 m), Başlama ve bitiş tarihi: 2019 – 2025, Proje tutarı: 3.780.000.000, Harcama: 3.239.883.781

Kırklareli'yi Saray üzerinden organize sanayi bölgeleri ve Avrupa Serbest Bölgesi ile Tekirdağ'a bağlayan Saray-Kırklareli yolu projesi kapsamında 7,4 kilometrelik Pınarhisar çevre yolu ile 3 kilometrelik Çakıllı çevre yolu, Kaynarca çevre yolu ve Vize çevre yolu yapımı tamamlanarak hizmete açılmıştır. Açılışı yapılan kesimlerde 2 alt geçit, 6 hemzemin kavşak, 21 hidrolik sanat yapısı yer alıyor. Yolun 26,5 km BY-BSK; 5 km TY-BSK ve 1 adet 2x96 m köprü tamamlanmıştır. Kalan kesimlerde yapım çalışmaları devam etmektedir.

Projenin tamamlanmasıyla, yıllık ortalama günlük trafik miktarı 7 bine yaklaşan yoldaki seyahat süresi 33 dakika kısalacak ve 78 dakikadan 45 dakikaya inecek. Yıllık toplam 128,3 milyon TL tasarruf edilecek. Karbon emisyon miktarı 7.275 ton azaltılacak.



Pınarhisar Çevre Yolu



Kaynarca Çevre Yolu





Kırklareli – Edirne Bölünmüş Yolu



Çakıllı Çevre Yolu



Vize Çevre Yolu

## (Pınarhisar – Vize Ayrımı) – Demirköy – İğneada Yolu Rehabilitasyonu

İlçesi: Demirköy, Karakteristiği: 30, 9 km (İlk kısım: 9,3 km (1A, 12 m) (5,5 km Demirköy Çevre yolu), İkinci kısım: 21,6 km (1A, 12 m), Başlama ve bitiş tarihi: 2021 – 2024, Proje tutarı: 2.211.000.000, Harcama: 1.789.392.896

Km: 0+000-5+450 ve 21+000-24+820 Arası: 9,3 km tek yol ile 200 metre uzunluğunda 3 köprü yapılmaktadır.  
Km: 5+450+21+000 ve 24+820-27+684 Arası: 18,4 km tek yol yapılmaktadır.



Demirköy – İğneada yolu



Demirköy çevre yolu



TEM Otoyolu Üstyapı İyileştirilmesi ve Büyük Onarımı



TEM Otoyolu Üstyapı İyileştirilmesi ve Büyük Onarımı

**İl Özel İdaresi****Köy Yolları Yapım Bakım ve Onarımı**

İlçesi: Muhtelif, Başlama ve bitiş tarihi: 2024 – 2024, Proje tutarı: 111.738.711, Harcama: 77.125.804

**Köy yolları yapım, bakım ve onarımı**

İkinci kat asfalt kaplama **1,730 km (tamamı yapıldı)**

Birinci kat asfalt kaplama **5,570 km (tamamı yapıldı)**

Parke taş kaplaması **64.429 m2 (56.535 m2 yapıldı)**

Köprü, menfez ve sanat yapıları **9 adet (yapılmadı)**

**KÖYDES****Köy Yolları Yapım Bakım ve Onarımı**

İlçesi: Muhtelif, Başlama ve bitiş tarihi: 2024 – 2024, Proje tutarı: 37.107.681, Harcama: 1.933.609

**Köy yolları yapım, bakım ve onarımı**

İkinci kat asfalt kaplama **8,000 km (yapılmadı)**

Birinci kat asfalt kaplama **26,000 km (6 km yapıldı)**

Köprü, menfez ve sanat yapıları **1 adet (yapılmadı)**

Toplam 2611 km. köy yolu ağının 28 km.lik kısmı BSK asfalt, 19 km.lik kısmı beton yol, 1.378 km.lik kısmı sathi asfalt kaplama, 278 km.lik kısmı parke taş, 792 km.lik kısmı stabilize kaplama, 16 km.lik kısmı tesviye, 100 km.lik kısmı ise ham yol standardındadır.

İl Özel İdaresi'nce İller Bankasından kullanılan 30 milyon lira borçlanma karşılığı; 2023 yılında 3 damperli kamyon, 1 karla mücadele kamyonu, 1 çekici TIR ve lowbeti, 2 greyder, 1 ekskavatör, 1 dozer ve 2 4x4 pick-up arazi aracı, 2024 yılında 2 kamyon, 1 silindir, 1 su tankeri alınmıştır.



Kamyon



Silindir



Su tankeri (Ford Trucks 1833 8000 lt su tankeri (Arazöz))

Sıra no	Proje numarası	Proje adı	Bütçe türü	Başlama tarihi	Bitiş tarihi	Proje tutarı (TL)	Önceki yıllar harcamaları (TL)	2024 yılı programı (TL)	2024 yılında gönderilen ödenek (TL)	2024 yılı harcamaları (TL)	Para sal. leşme (%)	Fiziki leşme (%)	Açıklamalar
<b>Ulaştırma</b>						<b>24.013.342.974</b>	<b>14.714.128.530</b>	<b>4.040.581.777</b>	<b>3.311.823.044</b>	<b>1.711.132.738</b>	<b>42</b>		
<b>Demiryolu</b>						<b>14.128.315.108</b>	<b>7.451.325.358</b>	<b>2.655.996.004</b>	<b>2.637.740.557</b>	<b>1.035.116.642</b>	<b>39</b>		
<b>TCDD 1. Bölge Müdürlüğü</b>						<b>14.128.315.108</b>	<b>7.451.325.358</b>	<b>2.655.996.004</b>	<b>2.637.740.557</b>	<b>1.035.116.642</b>	<b>39</b>		
117	2007E01-842	Halkalı - Kapıkule Yüksek Standartlı Demiryolu İnşaatı (60 / 230 km) Çerkezköy - Kapıkule Kesimi (60 / 153 km)	KT	2007	2024	14.080.837.000	7.445.610.625	2.625.561.000	2.625.561.000	1.022.937.085	39	95	DE
118	2017.E010110.0 1.03	Alpulu Erişilebilirlik Projeleri Yapımı (1. Etap)	KT	2021	2024	193.900	13.900	180.000	0	0	0	60	DE
119	2017.E010110.0 1.03	Lüleburgaz Erişilebilirlik Projeleri Yapımı (1. Etap)	KT	2021	2024	97.900	7.900	90.000	0	0	0	60	DE
120	2017.E010110.0 1.03	Pehlivanköy Erişilebilirlik Projeleri Yapımı (1. Etap)	KT	2021	2024	194.328	14.328	180.000	0	0	0	80	DE
121	2020.E010190.0 1.14	Elektrik Savaşlarına Uzaktan İzleme Sistemi Kurulması	KT	2023	2024	210.704	60.704	135.000	88.415	88.415	65	30	DE
122	2020.E010190.0 1.14	İstasyonların Saha Aydınlatmalarının Yapılması 2. Etap	KT	2023	2025	3.643.958	153.958	3.490.000	3.284.455	3.284.455	94	98	DE
123	2020.E010190.0 1.14	Lüleburgaz İstasyon Sahasında Bulunan Muhtelif Binaların Restorasyonunun Yapılması	KT	2023	2025	1	0	1	0	0	0	0	HB
124	2020.E010190.0 1.14	Alpulu İstasyon Sahasında Bulunan Muhtelif Binaların Restorasyonunun Yapılması	KT	2024	2025	33.526.168	0	22.500.000	8.260.654	8.260.654	37	30	DE
125	2020.E010190.0 1.14	İşyeri ve Hizmetevlerinde Bulunan Kullanım Ömrünü Tamamlamış Kombilerin Yenilenmesi	KT	2024	2024	1	0	1	0	0	0	0	HB
126	2020.E010190.0 1.14	Mülkiyetlerin Koruma Altına Alınması İçin İhata Yapılması	KT	2024	2024	1	0	1	0	0	0	0	HB
127	2020.E010190.0 1.14	Mevcut Demiryolu Güzergâhında (Sirkeci - Uzunköprü / Pehlivanköy - Kapıkule / Kırklareli - Mandıra / Muratlı - Tekirdağ / Haydarpaşa - Ankara Hat kesimleri) Altyapı İyileştirmesine Yönelik Etüd, Proje, Mühendislik ve Hizmet Alımı	KT	2021	2024	4.430.725	2.430.725	2.000.000	225.033	225.033	11	68	DE
128	2020.E010190.0 1.14	Sinyalizasyon Sistemi İstasyon İçi Yol Sinyallerinin Led Tipi Sinyale Dönüştürülmesi	KT	2023	2024	1.470.423	1.320.423	150.000	0	0	0	90	DE
129	2020.E010190.0 1.14	Alpulu Akaryakıt Dolum Tesisine Yangın Söndürme Sistemi Kurulması ve İtfaiye Raporunun Alınması	KT	2023	2024	2.000.000	1.712.795	1	0	0	0	86	DE
130	2020.E010190.0 1.21	Hemzemin Geçitte Kamera Sistemi Kurulması (65 adet)	KT	2023	2024	1.710.000	0	1.710.000	321.000	321.000	19	20	DE
<b>Karayolu</b>						<b>9.885.027.866</b>	<b>7.262.803.172</b>	<b>1.384.585.773</b>	<b>674.082.487</b>	<b>676.016.096</b>	<b>49</b>		
<b>Karayolu 1. Bölge Müdürlüğü</b>						<b>9.735.934.274</b>	<b>7.262.803.172</b>	<b>1.235.739.381</b>	<b>596.956.683</b>	<b>596.956.683</b>	<b>48</b>		
<b>Otoyol Bakım ve Onarımları</b>						<b>823.200.000</b>	<b>198.710.492</b>	<b>65.869.589</b>	<b>65.869.589</b>	<b>65.869.589</b>	<b>100</b>		
131	2012E04-1560-2083	TEM Otoyolu ve Bağlantı Yolları (Babaeski Kavşağı - Saray Kavşağı) Üstyapı İyileştirilmesi ve Büyük Onarımı (45 / 53 km)	ÖB	2022	2026	823.200.000	198.710.492	65.869.589	65.869.589	65.869.589	100	34	DE
<b>Yol Yapımları</b>						<b>8.614.680.000</b>	<b>7.064.092.680</b>	<b>931.815.517</b>	<b>299.041.007</b>	<b>299.041.007</b>	<b>32</b>		
132	2019E04-208-134	Kınalı Ayrımı - Çerkezköy - Saray - Kırklareli Devlet Yolu ( 1A BSK 53 Km , BY 35 Km, İyileştirme 29 Km)	ÖB	2013	2026	3.780.000.000	3.106.483.781	600.000.000	133.400.000	133.400.000	22	87	DE
133	2016E04-208-274	(Edirne - Havsa) Ayrımı - Hasköy - Kırklareli Bölünmüş Yolu (26,5 / 47,5 km)	ÖB	2013	2026	2.623.680.000	2.328.795.520	9.800.000	5.061.490	5.061.490	52	99	DE
134	2021E04-208-169	(Pınarhisar-Vize) Ayr. - Demirköy - İğneada Devlet Yolu Yapımı (9,3 km)	ÖB	2021	2026	2.211.000.000	1.628.813.379	322.015.517	160.579.517	160.579.517	50	79	DE
<b>Köprü Yapımları</b>						<b>60.000.000</b>	<b>0</b>	<b>1</b>	<b>0</b>	<b>0</b>	<b>0</b>		
135	2014E04-208-257	Sokullu Mehmet Paşa Köprüsü (90 m)	ÖB	2015	2026	60.000.000	0	1	0	0	0	0	YT
<b>Asfalt, Bakım, Onarım ve Trafik Çalışmaları</b>						<b>116.702.433</b>	<b>0</b>	<b>116.702.433</b>	<b>111.365.725</b>	<b>111.365.725</b>	<b>95</b>		
136	1991E040090	Asfalt, Bakım, Onarım ve Trafik Çalışmaları	ÖB	2024	2024	116.702.433	0	116.702.433	111.365.725	111.365.725	95		DE
<b>Kamulaştırmalar</b>						<b>121.351.841</b>	<b>0</b>	<b>121.351.841</b>	<b>120.680.362</b>	<b>120.680.362</b>	<b>99</b>		
137	0000000-000	Kamulaştırmalar	ÖB	2024	2024	121.351.841	0	121.351.841	120.680.362	120.680.362	99		DE
<b>İl Özel İdaresi</b>						<b>111.985.911</b>	<b>0</b>	<b>111.738.711</b>	<b>77.125.804</b>	<b>77.125.804</b>	<b>69</b>		
138	0000000-000	Köy Yolları Yapımı				111.985.911	0	111.738.711	77.125.804	77.125.804	69	69	DE
<b>KÖYDES</b>						<b>37.107.681</b>	<b>0</b>	<b>37.107.681</b>	<b>0</b>	<b>1.933.609</b>	<b>5</b>		
139	0000000-000	Köy Yolları Yapımı				37.107.681	0	37.107.681	0	1.933.609	5	5	DE







Sıra no	Proje Numarası	Proje adı	Bütçe türü	Başlama tarihi	Bitiş tarihi	Proje tutarı (TL)	Önceki yıllar harcamaları (TL)	2024 yılı programı (TL)	2024 yılında gönderilen ödenek (TL)	2024 yılı harcamaları (TL)	Para sal (%)	Fiziki gerçekleşme (%)	Açıklamalar
<b>KÖYDES</b>						<b>37.107.681</b>	<b>0</b>	<b>37.107.681</b>	<b>0</b>	<b>1.933.609</b>	<b>5</b>	<b>7</b>	
<b>1. Kat Asfalt Kaplama (0 / 26 km)</b>						<b>26.644.325</b>	<b>0</b>	<b>26.644.325</b>	<b>0</b>	<b>1.933.609</b>	<b>7</b>		
251	0000000-000	Taşgöl-Karacaoğlan-Kuzuçardağı-(Karahallı Belde) Ky. 1. Kat Asfalt Kaplama (5 km)	KP	2024	2024	4.865.398	0	4.865.398	0	0	0	0	İA
252	0000000-000	İly. İlt. Limanköy Ky. 1. Kat Asfalt Kaplama (2 km)	KP	2024	2024	2.106.091	0	2.106.091	0	0	0	100	BT
253	0000000-000	Ky. İlt. Karaabalar - Merkez Ky. 1. kat Asfalt Kaplama (2 km)	KP	2024	2024	1.755.338	0	1.755.338	0	0	0		DE
254	0000000-000	Koçgaz - Tastepe - Yukarıkana - Beyci - Tatlıpınar - Topçular Ky. 1. kat Asfalt Kaplama (2 km)	KP	2024	2024	1.755.339	0	1.755.339	0	0	0		DE
255	0000000-000	Lüleburgaz - Alacaoğlu - Çengelli - Davutlu Ky. İlt. (Seyitler) Ky. 1. Kat Asfalt Kaplama (4 km)	KP	2024	2024	4.542.749	0	4.542.749	0	0	0		DE
256	0000000-000	Dy. İlt - Hamitabat - Çeşmekolu - Merkez İlçe Hd. (Kızılıkdere) Ky. 1. Kat Asfalt Kaplama (2 km)	KP	2024	2024	2.265.000	0	2.265.000	0	0	0	0	İA
257	0000000-000	Otoban - Celaliye - Pınarhisar İlçe Hd. (Osmancık) Ky. 1. kat Asfalt Kaplama (2 km)	KP	2024	2024	2.265.000	0	2.265.000	0	0	0	0	İA
258	0000000-000	Pehlivan köy - Hıdırca - Kumköy - Yeşilova - Edirne - İl Hd. Ky. 1. kat Asfalt Kaplama (1 km)	KP	2024	2024	742.043	0	742.043	0	350.431	47	100	BT
259	0000000-000	Ataköy - Osmancık Ky. 1. kat Asfalt Kaplama (1 km)	KP	2024	2024	880.733	0	880.733	0	601.794	68	100	BT
260	0000000-000	Dy. İlt. Hacıfaklı Ky. 1. kat Asfalt Kaplama (1 km)	KP	2024	2024	880.690	0	880.690	0	760.152	86	100	BT
261	0000000-000	Ky. İlt (Hacıfaklı) - Çayırdere Ky. 1. kat Asfalt Kaplama (1 km)	KP	2024	2024	880.690	0	880.690	0	221.232	25	100	BT
262	0000000-000	İly. İlt. Hasboğa - Müsellim Ky. 1. kat Asfalt Kaplama (3 km)	KP	2024	2024	3.705.254	0	3.705.254	0	0	0		DE
<b>2. Kat Asfalt Kaplama (0 / 8 km)</b>						<b>8.387.256</b>	<b>0</b>	<b>8.387.256</b>	<b>0</b>	<b>0</b>	<b>0</b>		
263	0000000-000	Dy.İlt.Kızılıkdere-Lüleburgaz İlçe Hd. (Çeşmekolu) Ky. 2. Kat Asfalt Kaplama (8 km)	KP	2024	2024	8.387.256	0	8.387.256	0	0	0	0	İA
<b>Köprü ve Menfez Yapımı (0 / 1 adet)</b>						<b>571.525</b>	<b>0</b>	<b>571.525</b>	<b>0</b>	<b>0</b>	<b>0</b>		
264	0000000-000	B.eski Kumrular Köprüsü Proje Yapımı	KP	2024	2024	571.525	0	571.525	0	0	0	0	HB
<b>Diğerleri</b>						<b>1.504.575</b>	<b>0</b>	<b>1.504.575</b>	<b>0</b>	<b>0</b>	<b>0</b>		
265	0000000-000	Koçgaz Trafik İşaret Levhası Alımı	KP	2024	2024	1.504.575	0	1.504.575	0	0	0	0	HB

# turizm

Proje sayısı: 3, Proje tutarı: 8.000.000  
Önceki yıllar harcaması: 0, 2024 yılı harcaması: 0

## **Tarım ve Orman 1. Bölge Müdürlüğü**

- İğneada Longoz Ormanları Milli Parkı Alan Düzenlemesi



Sıra no	Proje Numarası	Proje adı	Bütçe türü	Başlama tarihi	Bitiş tarihi	Proje tutarı (TL)	Önceki yıllar harcamaları (TL)	2024 yılı programı (TL)	2024 yılında gönderilen ödenek (TL)	2024 yılı harcamaları (TL)	gerçekleşme (%)	gerçekleşme (%)	Açıklamalar
		<b>Turizm</b>				<b>8.000.000</b>	<b>0</b>	<b>8.000.000</b>	<b>0</b>	<b>0</b>	<b>0</b>	<b>0</b>	
		<b>Tarım ve Orman 1. Bölge Müdürlüğü</b>				<b>8.000.000</b>	<b>0</b>	<b>8.000.000</b>	<b>0</b>	<b>0</b>	<b>0</b>	<b>0</b>	
266	2020F00-138560	K.eli Kavaklımeşe Korusu Yol Yapımı	GB	2024	2024	1.000.000		1.000.000	0	0	0	0	DE
267	2020F00-138560	İğneada Longoz Ormanları Millî Parkı Ahşap Yapıların Bakım ve Onarımı	GB	2024	2024	2.000.000		2.000.000	0	0	0	90	DE
268	2020F00-138560	İğneada Longoz Ormanları Millî Parkı Muhtelif Tesis Yapımı	GB	2024	2024	5.000.000		5.000.000	0	0	0	0	DE

# konut

Proje sayısı: 2, Proje tutarı: 5.308.444

Önceki yıllar harcaması: 706.984, 2024 yılı harcaması: **4.589.796**

## İl Jandarma Komutanlığı

- Jandarma Lojmanları Bakım ve Onarımı

## İl Emniyet Müdürlüğü

- Emniyet Lojmanları Doğal Gaz Dönüşümü

Sıra no	Proje numarası	Proje adı	Bütçe türü	Başlama tarihi	Bitiş tarihi	Proje tutarı (TL)	Önceki yıllar harcamaları (TL)	2024 yılı programı (TL)	2024 yılında gönderilen ödenek (TL)	2024 yılı harcamaları (TL)	Para salıncığı (%)	Fiziki gerçekleşme (%)	Açıklama
		<b>Konut</b>				<b>5.308.444</b>	<b>706.984</b>	<b>4.601.460</b>	<b>4.589.796</b>	<b>4.589.796</b>	<b>100</b>		
		<b>İl Jandarma Komutanlığı</b>				<b>1.150.000</b>	<b>149.536</b>	<b>1.000.464</b>	<b>988.800</b>	<b>988.800</b>	<b>99</b>		
269	0000000-000	Jandarma Lojmanları Bakım ve Onarımı	GB	2023	2024	1.150.000	149.536	1.000.464	988.800	988.800	99		DE
		<b>İl Emniyet Müdürlüğü</b>				<b>4.158.444</b>	<b>557.448</b>	<b>3.600.996</b>	<b>3.600.996</b>	<b>3.600.996</b>	<b>100</b>		
270	0000000-000	Emniyet Lojmanları Doğal Gaz Dönüşümü	GB	2023	2024	4.158.444	557.448	3.600.996	3.600.996	3.600.996	100		DE

# eđitim

Proje sayısı: 30, Proje tutarı: 1.138.662.036  
Önceki yıllar harcaması: 299.422.241, 2024 yılı harcaması: **225.089.148**

## İlköğretim ve Genel Ortaöğretim

### İl Millî Eğitim Müdürlüğü

- Anaokulu (Babaeski, Lüleburgaz Özel Eğitim) 2 adet
- Ortaokul (Kırklareli) 1 adet bitti
- Bakım ve onarımlar

## Mesleki ve Teknik Eğitim

### İl Millî Eğitim Müdürlüğü

- Lise (Lüleburgaz) 1 adet
- Bakım ve onarımlar

## Yüksek Öğretim

### Kırklareli Üniversitesi Rektörlüğü

- Çeşitli Ünitelerin Etüd Projesi
- Muhtelif İşler
- Kampüs Altyapısı
- Kütüphane ve Kültür Merkezi
- Yayın Alımları

### Gençlik ve Spor İl Müdürlüğü

- Vize Yükseköğretim Öğrenci Yurdu

---

## Kültür

---

### İl Kültür ve Turizm Müdürlüğü

- Lüleburgaz İlçe Halk Kütüphanesi İnşaatı
- Babaeski Sarı Saltuk Kültür Evi Yapımı
- Eski Eser Restorasyonlarına Yardım
- Yerel Kültürel Etkinliklere Yardım

### İl Özel İdaresi

- Kırklareli Kocahıdır İlköğretim Okulu Röleve Restitüsyon ve Restorasyonu
- Babaeski Sinanlı Osmanlı Çeşmesi Onarımı
- Lüleburgaz Oklağlı Camii Bakım ve Onarımı
- Pınarhisar Kalesi ve Surları Koruma Planı Yapımı
- Pınarhisar Poyralı Cami Bakım ve Onarımı
- Vize Hükümet Konağı Röleve ve Restitüsyon Projesi

## Beden Eğitimi ve Spor

---

### Gençlik ve Spor İl Müdürlüğü

- Kırklareli Spor Salonu Yapımı **bitti**
- Demirköy Spor Salonu Yapımı **bitti**
- Kofçaz Açık Spor Tesisleri Bakım ve Onarımı
- Lüleburgaz Spor Salonu Yapımı (2000 seyircili) **bitti**
- Lüleburgaz Kapalı Yarı Olimpik Yüzme Havuzu Yapımı **bitti**

## Babaeski TOBB Anaokulu

İlçesi: Babaeski, Karakteristiği: 6 derslik, Başlama ve bitiş tarihi: 2020 – 2024, Proje tutarı: 13.376.670, Harcama: 12.959.504, Fiziki gerçekleşme: yüzde 99

## Lüleburgaz Dt. Şeyma Biran (Dere Mah.) Özel Eğitim Anaokulu

İlçesi: Lüleburgaz, Karakteristiği: 12 derslik, Başlama ve bitiş tarihi: 2022 – 2024, Proje tutarı: 41.865.000, Harcama: 0, Fiziki gerçekleşme: yüzde 75

## Kırklareli İstiklal Ortaokulu

İlçesi: Merkez, Karakteristiği: 24 derslik ve atölye, Başlama ve bitiş tarihi: 2022 – 2024, Proje tutarı: 64.449.413, Harcama: 64.449.413, Fiziki gerçekleşme: yüzde 100 bitti.



Babaeski Anaokulu



Lüleburgaz Dt. Şeyma Biran Anaokulu



Kırklareli İstiklal Ortaokulu



Kayalı Yerleşkesi Kütüphane ve Kültür Merkezi

## Kayalı Yerleşkesi Kütüphane ve Kültür Merkezi

İlçesi: Merkez, Karakteristiği: 10.000 m2, Başlama ve bitiş tarihi: 2023 – 2026, Proje tutarı: 300.000.000, Harcama: 89.593.269

## Lüleburgaz İlçe Halk Kütüphanesi İnşaatı

İlçesi: Lüleburgaz, Karakteristiği: 2.555 m2, Başlama ve bitiş tarihi: 2017 – 2024, Proje tutarı: 34.627.793, Harcama: 32.545.716, Fiziki gerçekleştirme: yüzde 98

## Babaeski Sarı Saltuk Kültür Evi

İlçesi: Babaeski, Başlama ve bitiş tarihi: 2022 – 2024, Proje tutarı: 18.696.894, Harcama: 18.696.894

## Kırklareli Spor Salonu Yapımı

İlçesi: Merkez, Karakteristiği: 2.000 kişilik, Başlama ve bitiş tarihi: 2015 – 2024 (Sözleşme tarihi: 29.09.2020, Bitiş tarihi: 11.02.2022), Proje tutarı: 38.775.240 (Sözleşme bedeli: 30.318.000 + KDV), Harcama: 20.115.711, Fiziki gerçekleştirme: yüzde 100 bitti.

## Demirköy Spor Salonu Yapımı

İlçesi: Demirköy, Başlama ve bitiş tarihi: 2023 – 2024, Proje tutarı: 37.082.578, Harcama: 37.082.578, Fiziki gerçekleştirme: yüzde 100 bitti.

## Lüleburgaz Spor Salonu Yapımı

İlçesi: Lüleburgaz, Karakteristiği: 2.000 kişilik, Başlama ve bitiş tarihi: 2021 – 2024, Proje tutarı: 164.115.701, Harcama: 164.115.701, Fiziki gerçekleştirme: yüzde 100 bitti.

## Lüleburgaz Kapalı Yüzme Havuzu Yapımı

İlçesi: Lüleburgaz, Karakteristiği: Yarı olimpik, Başlama ve bitiş tarihi: 2021 – 2024, Proje tutarı: 28.846.735, Harcama: 28.846.735, Fiziki gerçekleştirme: yüzde 100 bitti.



Vize Hükümet Konağı Röleve ve Restitüsyon Projesi





Lüleburgaz İlçe Halk Kütüphanesi



Babaeski Sarı Saltuk Kültür Evi



Kirklareli Spor Salonu



Lüleburgaz Spor Salonu



Lüleburgaz Yüzme Havuzu



Demirköy spor salonu

Sıra no	Proje numarası	Proje adı	Bütçe türü	Başlama tarihi	Bitiş tarihi	Proje tutarı (TL)	Önceki yıllar harcamaları (TL)	2024 yılı programı (TL)	2024 yılında gönderilen ödenek (TL)	2024 yılı harcamaları (TL)	Para sal (%)	Fiziki gerçekleşme (%)	Açıklamalar
<b>Eğitim</b>						<b>1.138.662.036</b>	<b>299.422.241</b>	<b>388.230.467</b>	<b>230.690.140</b>	<b>225.089.148</b>		<b>58</b>	
<b>İlköğretim ve Genel Ortaöğretim</b>						<b>163.966.083</b>	<b>26.058.279</b>	<b>96.042.805</b>	<b>65.680.056</b>	<b>65.680.056</b>		<b>68</b>	
<b>İl Millî Eğitim Müdürlüğü</b>						<b>163.966.083</b>	<b>26.058.279</b>	<b>96.042.805</b>	<b>65.680.056</b>	<b>65.680.056</b>		<b>68</b>	
<b>Anaokulu İnşaatları (18 drs)</b>						<b>55.241.670</b>	<b>6.721.124</b>	<b>6.655.547</b>	<b>6.238.380</b>	<b>6.238.380</b>		<b>94</b>	
271	0000000-000	B.eski TOBB Anaokulu İnşaatı (6 drs)	DG	2020	2024	13.376.670	6.721.124	6.655.546	6.238.380	6.238.380	94	99	DE
272	0000000-000	L.burgaz Dt. Şeyma Biran (Dere Mah.) Özel Eğitim Anaokulu İnşaatı (12 drs)	Öİ	2022	2024	41.865.000	0	1	0	0	0	75	DE
<b>Ortaokul İnşaatları (24 drs)</b>						<b>64.449.413</b>	<b>19.337.155</b>	<b>45.112.258</b>	<b>45.112.258</b>	<b>45.112.258</b>		<b>100</b>	
273	0000000-000	K.eli İstiklal Ortaokulu İnşaatı (24 drs)	Öİ	2022	2024	64.449.413	19.337.155	45.112.258	45.112.258	45.112.258	100	100	BT
<b>Diğerleri</b>						<b>44.275.000</b>	<b>0</b>	<b>44.275.000</b>	<b>14.329.418</b>	<b>14.329.418</b>		<b>32</b>	
274	0000000-000	İlköğretim ve Genel Ortaöğretim Kurumları Bakım ve Onarımları	GB	2024	2024	44.275.000	0	44.275.000	14.329.418	14.329.418	32	77	DE
<b>Mesleki ve Teknik Eğitim</b>						<b>269.250.000</b>	<b>251.568</b>	<b>93.250.000</b>	<b>5.600.992</b>	<b>0</b>	<b>0</b>		
<b>İl Millî Eğitim Müdürlüğü</b>						<b>269.250.000</b>	<b>251.568</b>	<b>93.250.000</b>	<b>5.600.992</b>	<b>0</b>	<b>0</b>		
<b>Lise İnşaatları (24 derslik)</b>						<b>266.500.000</b>	<b>251.568</b>	<b>90.500.000</b>	<b>5.248.432</b>	<b>0</b>	<b>0</b>		
275	2010H02-373-67440	Lüleburgaz Mesleki ve Teknik Anadolu Lisesi İnşaatı (24 derslik, 3 atölye, spor salonu)	GB	2015	2026	266.500.000	251.568	90.500.000	5.248.432	0	0	0	İA
<b>Diğerleri</b>						<b>2.750.000</b>	<b>0</b>	<b>2.750.000</b>	<b>352.560</b>	<b>0</b>	<b>0</b>		
276	0000000-000	Mesleki ve Teknik Eğitim Kurumları Bakım ve Onarımları	GB	2024	2024	2.750.000	0	2.750.000	352.560	0	0	90	DE
<b>Yüksek Öğretim</b>						<b>355.320.001</b>	<b>4.272.800</b>	<b>142.000.001</b>	<b>104.779.517</b>	<b>104.779.517</b>		<b>74</b>	
<b>Kırklareli Üniversitesi Rektörlüğü</b>						<b>355.320.000</b>	<b>4.272.800</b>	<b>142.000.000</b>	<b>104.779.517</b>	<b>104.779.517</b>		<b>74</b>	
<b>Çeşitli Ünitelerin Etüd Projesi</b>						<b>1.000.000</b>	<b>0</b>	<b>1.000.000</b>	<b>0</b>	<b>0</b>		<b>0</b>	
277	2024H03-232531	Çeşitli Ünitelerin Etüd Projesi	ÖB	2024	2024	1.000.000	0	1.000.000	0	0	0	0	HB
<b>Muhtelif İşler</b>						<b>35.000.000</b>	<b>0</b>	<b>35.000.000</b>	<b>8.131.939</b>	<b>8.131.939</b>		<b>23</b>	
278	2024H03-232533	Muhtelif Bakım ve Onarımlar	ÖB	2023	2024	3.500.000	0	3.500.000	923.160	923.160	26		DE
279	2024H03-232533	Makine Teçhizat, Okul ve Büro Mefrusatı, Demirbaş, Bilgisayar, Yazılım ve Taahhüt Alımı	ÖB	2023	2024	30.000.000	0	30.000.000	6.281.707	6.281.707	21		DE
280	2024H03-232533	Rektörlük ve Bağlı Birimleri Mekanik ve Elektrik Bakım ve Onarımı	ÖB	2023	2024	1.500.000	0	1.500.000	927.072	927.072	62		DE
<b>Kampüs Altyapısı</b>						<b>7.320.000</b>	<b>3.320.000</b>	<b>4.000.000</b>	<b>0</b>	<b>0</b>		<b>0</b>	
281	2020H03-151237	Kampüs Altyapısı	ÖB	2021	2024	7.320.000	3.320.000	4.000.000	0	0	0		DE
<b>Derslikler ve Merkezi Birimler İnşaatı</b>						<b>300.000.000</b>	<b>0</b>	<b>90.000.000</b>	<b>88.640.469</b>	<b>88.640.469</b>		<b>98</b>	
282	2009H03-1060	Kütüphane ve Kültür Merkezi (10.000 m2)	ÖB	2023	2025	300.000.000	952.800	90.000.000	88.640.469	88.640.469	98	17	DE
<b>Yayın Alımları</b>						<b>12.000.000</b>	<b>0</b>	<b>12.000.000</b>	<b>8.007.109</b>	<b>8.007.109</b>		<b>67</b>	
283	2024H03-232527	Yayın Alımları	ÖB	2024	2024	12.000.000	0	12.000.000	8.007.109	8.007.109	67		DE
<b>Gençlik ve Spor İl Müdürlüğü</b>						<b>1</b>	<b>0</b>	<b>1</b>	<b>0</b>	<b>0</b>		<b>0</b>	
284	0000000-000	Vize Yükseköğretim Öğrenci Yurdu Yapımı	GB	2023	2025	1	0	1	0	0	0	0	PA
<b>Kültür</b>						<b>81.305.697</b>	<b>56.044.818</b>	<b>19.571.710</b>	<b>17.263.626</b>	<b>17.263.626</b>		<b>88</b>	
<b>Edirne Vakıflar Bölge Müdürlüğü</b>						<b>4.222.767</b>	<b>0</b>	<b>1</b>	<b>0</b>	<b>0</b>		<b>0</b>	
285	0000000-000	L.burgaz Sokullu Mehmetpaşa Külliyesi Kurşun Dökümü ve Güvenlik Kamerası Takılması ile WC Bakım ve Onarımı	ÖB	2024	2024	4.222.767	0	1	0	0	0		DE
<b>İl Kültür ve Turizm Müdürlüğü</b>						<b>53.874.688</b>	<b>43.149.561</b>	<b>10.725.127</b>	<b>8.417.049</b>	<b>8.417.049</b>		<b>78</b>	
286	1976H04-53	L.burgaz İlçe Halk Kütüphanesi İnşaatı (2.555 m2)	GB	2017	2024	34.627.793	26.462.854	8.164.939	6.082.862	6.082.862	74	98	DE
287	0000000-000	B.eski Sarı Saltuk Kültür Evi Yapımı	Öİ	2022	2024	18.696.894	16.686.707	2.010.187	2.010.187	2.010.187	100		DE
288	0000000-000	Eski Eser Restorasyonlarına Yardım	GB	2024	2024	1	0	1	0	0	0	0	HB
289	0000000-000	Yerel Kültürel Etkinliklere Yardım	GB	2024	2024	550.000	0	550.000	324.000	324.000	59		DE
<b>İl Özel İdare</b>						<b>23.208.242</b>	<b>12.895.257</b>	<b>8.846.582</b>	<b>8.846.577</b>	<b>8.846.577</b>		<b>100</b>	
290	0000000-000	K.eli Kocahıdır İlköğretim Okulu Röleve Restitüsyon ve Restorasyonu	Öİ	2020	2024	1.071.000	0	1	0	0	0	90	DE
291	0000000-000	B.eski Sınanlı Osmanlı Çeşmesi Onarımı	Öİ	2018	2024	93.500	0	1	0	0	0	0	PA
292	0000000-000	L.burgaz Oklağlı Camii Bakım ve Onarımı	DG	2018	2024	302.302	22.302	1	0	0	0		DE
293	0000000-000	Pınarhisar Kalesi ve Surları Koruma Planı Yapımı	DG	2020	2024	225.000	220.896	1	0	0	0		DE
294	0000000-000	Pınarhisar Poyralı Cami Bakım ve Onarımı	DG	2021	2024	104.304	86.500	1	0	0	0		DE
295	0000000-000	Vize Hükümet Konağı Röleve ve Restitüsyon Projesi	DG	2021	2024	21.412.136	12.565.559	8.846.577	8.846.577	8.846.577	100		DE
<b>Beden Eğitimi ve Spor</b>						<b>268.820.255</b>	<b>212.794.776</b>	<b>37.365.951</b>	<b>37.365.949</b>	<b>37.365.949</b>		<b>100</b>	
<b>Gençlik ve Spor İl Müdürlüğü</b>						<b>268.820.255</b>	<b>212.794.776</b>	<b>37.365.951</b>	<b>37.365.949</b>	<b>37.365.949</b>		<b>100</b>	
296	0000000-000	K.eli Spor Salonu Yapımı	GB	2015	2024	38.775.240	20.115.711	1	0	0	0	100	BT
297	0000000-000	Demirköy Spor Salonu Yapımı	GB	2023	2024	37.082.578	26.049.695	11.032.883	11.032.883	11.032.883	100	100	BT
298	0000000-000	Koğaz Açık Spor Tesisleri Bakım ve Onarımı	GB	2024	2024	1	0	1	0	0	0	0	HB
299	0000000-000	Lüleburgaz Spor Salonu Yapımı (2000 seyircili)	DG	2021	2024	164.115.701	149.768.369	14.347.332	14.347.332	14.347.332	100	100	BT
300	0000000-000	Lüleburgaz Yarı Olimpik Yüzme Havuzu Yapımı	DG	2021	2024	28.846.735	16.861.001	11.985.734	11.985.734	11.985.734	100	100	BT

# sađlık

Proje sayısı: 17, Proje tutarı: 2.844.189.721

Önceki yıllar harcaması: 299.026.466, 2024 yılı harcaması: **113.120.026**

## İl Sağlık Müdürlüğü

- İl / ilçe sağlık müdürlüğü (Kırklareli, Babaeski) **2 adet**
- Hastane (Kırklareli, I.burgaz) **2 adet**
- Toplum Sağlığı Merkezi (Kırklareli)
- Aile Sağlığı Merkezi (Kırklareli, Babaeski, Babaeski Atatürk, Alpulu, İğneada, Lüleburgaz 1, Lüleburgaz 6 **bitti**, Büyükkarıştıran, Pınarhisar) **9 adet (1'i bitti)**
- 112 Acil Sağlık Hizmetleri İstasyonu (Kırklareli, Babaeski, Babaeski Atatürk, Alpulu, Demirköy, İğneada, Lüleburgaz 1, Lüleburgaz 1, Lüleburgaz (prefabrik) **bitti**, Büyükkarıştıran, Pınarhisar) **11 adet (1'i bitti)**
- Sağlık Evi (K.eli Dolhan) **1 adet**
- Sağlıklı Hayat Merkezi (Babaeski) **1 adet**
- Halk Sağlığı Laboratuvarı (Kırklareli) **1 adet**

## Kırklareli Üniversitesi Rektörlüğü

- Kırklareli Uygulama ve Araştırma Hastanesi Etüd Proje İşleri

## Kırklareli Sağlık Kompleksi İnşaatı

İlçesi: Merkez, Karakteristiği: İdari Hizmet Binaları + Merkez Toplum Sağlığı Merkezi + Halk Sağlığı Laboratuvarı + ASM 6 Hekim + 112 KKM + 112 ASHİ, Başlama ve bitiş tarihi: 2014 – 2024, Proje tutarı: 309.847.399, Harcama: 309.847.399, Fiziki gerçekleşme: yüzde 99

## Babaeski Sağlık Kompleksi İnşaatı

İlçesi: Babaeski, Karakteristiği: İlçe Sağlık Müdürlüğü + Sağlıklı Hayat Merkezi + Aile Sağlığı Merkezi (8 AHB) + 112 ASHİ, Başlama ve bitiş tarihi: 2016 – 2025, Proje tutarı: 143.088.000, Harcama: 17.255.075



Kırklareli sağlık kompleksi



Babaeski sağlık kompleksi



Kırklareli Eğitim ve Araştırma Hastanesi deposu



Babaeski 4 nolu Atatürk mah. aile sağlığı merkezi



Alpullu aile sağlığı merkezi



İğneada aile sağlığı merkezi



Lüleburgaz 1 nolu aile sağlığı merkezi, 112 ASHİ ve sağlıklı hayat merkezi



Lüleburgaz 6 nolu aile sağlığı merkezi



Lüleburgaz 112 ASHİ



Kirklareli Eğitim ve Araştırma Hastanesi Ek Bina (Maket)

Sıra no	Proje Numarası	Proje adı	Bütçe türü	Başlama tarihi	Bitiş tarihi	Proje tutarı (TL)	Önceki yıllar harcamaları (TL)	2024 yılı programı (TL)	2024 yılında gönderilen ödenek (TL)	2024 yılı harcamaları (TL)	Para salı (%)	Fiziki işleme (%)	Açıklamalar
						<b>2.844.189.721</b>	<b>299.026.466</b>	<b>117.560.035</b>	<b>113.120.026</b>	<b>113.120.026</b>	<b>96</b>		
<b>Sağlık İl Sağlık Müdürlüğü</b>						<b>2.836.689.721</b>	<b>299.026.466</b>	<b>110.060.035</b>	<b>110.060.026</b>	<b>110.060.026</b>	<b>100</b>		
<b>Hastane İnşaatları</b>						<b>2.187.500.001</b>	<b>0</b>	<b>2</b>	<b>0</b>	<b>0</b>	<b>0</b>	<b>0</b>	
301	2018100-145138	Kırklareli Eğitim ve Araştırma Hastanesi Ek Bina İnşaatı (250 yataklı, 50.000 m2)	GB	2018	2026	2.187.500.000	0	1	0	0	0	0	YT
302	0000000-000	L.burgaz Devlet Hastanesi Ek Bina İnşaatı (... yataklı, 1.800 m2)	GB	2024	2026	1	0	1	0	0	0	0	HB
<b>Aile Sağlığı Merkezi ve 112 ASHİ İnşaatları</b>						<b>191.519.602</b>	<b>18.472.024</b>	<b>63.450.249</b>	<b>63.450.244</b>	<b>63.450.244</b>	<b>100</b>		
303	2006100-823-133280	Babaeski Atatürk Mahallesi 4 Nolu ASM + 112 ASHİ	GB	2023	2024	12.654.320	5.802.968	6.365.994	6.365.994	6.365.994	100	97	DE
304	2006100-823-133280	Babaeski Alpullu 3 Hekimli ASM + 112 ASHİ	GB	2021	2026	15.417.098	178.174	9.953.887	9.953.887	9.953.887	100	60	DE
305	20161001500	D.köy İğneada Aile Sağlığı Merkezi (2AHB) + 112 ASHİ	GB	2022	2025	18.360.837	0	18.360.837	18.360.837	18.360.837	100	99	DE
306	20161001500	Demirköy 112 ASHİ	GB	2022	2025	3.500.000	0	1	0	0	0	0	İA
307	2006100-166421-166448	L.burgaz 1 Nolu Aile Sağlığı Merkezi (SHB (B) + 8 AHB + 112 ASHİ (2 ad))	GB	2014	2026	107.700.000	243.174	24.473.889	24.473.889	24.473.889	100	30	DE
308	2006100-823-133235	L.burgaz 6 Nolu Aile Sağlığı Merkezi (8 AHB)	GB	2018	2024	16.543.345	12.247.708	4.295.637	4.295.637	4.295.637	100	100	BT
309	0000000-000	L.burgaz 112 ASHİ Demontaj ve Montajı	GB	2023	2024	1.594.000	0	1	0	0	0	100	BT
310	0000000-000	L.burgaz B.karıştıran Aile Sağlığı Merkezi (4 AHB + 112 ASHİ)	DG	2023	2025	1	0	1	0	0	0	0	PA
311	0000000-000	P.köy Toplum Sağlığı Merkezi (T13) + Aile Sağlığı Merkezi (2 AHB) + 112 ASHİ ASHİ (Entegre Sağlık Birimi)	DG	2024	2026	1	0	1	0	0	0	0	PA
312	20161001500	Pınarhisar Aile Sağlığı Merkezi (5 AHB) + 112 Acil Sağlık İstasyonu	GB	2021	2026	15.750.000	0	1	0	0	0	0	PA
<b>Diğer İnşaatlar</b>						<b>457.670.118</b>	<b>280.554.442</b>	<b>46.609.784</b>	<b>46.609.782</b>	<b>46.609.782</b>	<b>100</b>		
313	2006100-166421-166445	K.eli Sağlık Kompleksi İnşaatı (İdari Hizmet Binaları + Merkez Toplum Sağlığı Merkezi + Halk Sağlığı Laboratuvarı + ASM 6 Hekim + 112 KKM + 112 ASHİ)	GB	2014	2024	309.847.399	280.427.692	29.419.707	29.419.707	29.419.707	100	99	DE
314	2006100-166421-166451	Babaeski İlçe Sağlık Müdürlüğü + Aile Sağlığı Merkezi (8 AHB) + SHM + 112 ASHİ	GB	2016	2026	143.088.000	65.000	17.190.075	17.190.075	17.190.075	100	18	DE
315	2006100-823-133246	Kırklareli Dolhan Sağlık Evi	GB	2014	2025	3.000.000	61.750	1	0	0	0	0	İA
316	0000000-000	Kırklareli Eğitim ve Araştırma Hastanesi Prefabrik Depo Yapımı	GB	2024	2025	1.734.719	0	1	0	0	0	100	BT
<b>Kırklareli Üniversitesi Rektörlüğü</b>						<b>7.500.000</b>	<b>0</b>	<b>7.500.000</b>	<b>3.060.000</b>	<b>3.060.000</b>	<b>41</b>		
317	2024100-220687	Uygulama ve Araştırma Hastanesi (etüd-proje, inşaat 250 yatak, 50.000 m2)	ÖB	2024	2024	7.500.000	0	7.500.000	3.060.000	3.060.000	41	0	HB



# dkh iktisadi

Proje sayısı: 9, Proje tutarı: 579.290.375  
Önceki yıllar harcaması: 17.511.165, 2024 yılı harcaması: **42.570.283**

## Genel İdare

### Valilik

- Demirköy Hükümet Konağı İnşaatı

### Tapu ve Kadastro XIV. Bölge Müdürlüğü

- Kırklareli Tapu ve Kadastro Hizmet Binası İnşaatı

### Dereköy Gümrük Müdürlüğü

- Dereköy Gümrük Kapısının Modernizasyonu

### İl Özel İdaresi

- K.eli İşhanı Bakım ve Onarımı

## Güvenlik Hizmetleri

### Valilik

- Trakya Sınırı Sınır Güvenlik Sistemleri Projesi

### İl Jandarma Komutanlığı

- Vize İlçe Jandarma Komutanlığı Etüd Proje İşleri

### İl Emniyet Müdürlüğü

- Hizmet Binası Bakım ve Onarımları
- Kent Güvenlik Sistemi

### İl Özel İdaresi

- Okullara Kent Güvenlik Kamera Sistemi Kurulması

## Demirköy Hükümet Konağı İnşaatı

İlçesi: Demirköy, Başlama ve bitiş tarihi: 2022 – 2024, Proje tutarı: 57.723.240, Harcama: 43.126.140, TOKİ tarafından yapılmaktadır.

## Kırklareli Tapu ve Kadastro Hizmet Binası İnşaatı

İlçesi: Merkez, TOKİ tarafından yapılmaktadır.



Demirköy Hükümet Konağı



Tapu ve Kadastro Hizmet Binası

Sıra no	Proje numarası	Proje adı	Bütçe türü	Başlama tarihi	Bitiş tarihi	Proje tutarı (TL)	Önceki yıllar harcamaları (TL)	2024 yılı programı (TL)	2024 yılında gönderilen ödenek (TL)	2024 yılı gerçek harcamaları (TL)	Parasal Fiziki	Açıklamalar
											Sal	
											(%)	(%)
		<b>DKH İktisadi</b>				<b>579.290.375</b>	<b>17.511.165</b>	<b>115.856.697</b>	<b>42.570.283</b>	<b>42.570.283</b>	<b>37</b>	
		<b>Genel İdare</b>				<b>67.215.524</b>	<b>16.697.227</b>	<b>35.921.197</b>	<b>32.699.224</b>	<b>32.699.224</b>	<b>91</b>	
		<b>Valilik</b>				<b>57.723.240</b>	<b>16.282.512</b>	<b>26.843.628</b>	<b>26.843.628</b>	<b>26.843.628</b>	<b>100</b>	
318	0000000-000	D.köy Hükümet Konağı Yapımı (3.258 m2)	GB	2022	2024	57.723.240	16.282.512	26.843.628	26.843.628	26.843.628	100	73 DE
		<b>Tapu ve Kadastro XIV. Bölge Müdürlüğü</b>				<b>1</b>	<b>0</b>	<b>1</b>	<b>0</b>	<b>0</b>	<b>0</b>	
319	0000000-000	Kırklareli Tapu ve Kadastro Hizmet Binası Yapımı	DS	2022	2024	1	0	1	0	0	0	DE
		<b>Dereköy Gümrük Müdürlüğü</b>				<b>492.283</b>	<b>414.715</b>	<b>77.568</b>	<b>0</b>	<b>0</b>	<b>0</b>	
320	0000000-000	Dereköy Gümrük Kapısının Modernizasyonu	GB	2023	2024	492.283	414.715	77.568	0	0	0	DE
		<b>İl Özel İdaresi</b>				<b>9.000.000</b>	<b>0</b>	<b>9.000.000</b>	<b>5.855.596</b>	<b>5.855.596</b>	<b>65</b>	
321	0000000-000	K.eli Özel İdare İş Hanı Bakım ve Onarımı	Öİ	2024	2024	9.000.000	0	9.000.000	5.855.596	5.855.596	65	DE
		<b>Güvenlik Hizmetleri</b>				<b>512.074.851</b>	<b>813.938</b>	<b>79.935.500</b>	<b>8.719.242</b>	<b>8.719.242</b>	<b>12</b>	
		<b>Valilik</b>				<b>500.000.000</b>	<b>0</b>	<b>68.674.587</b>	<b>8.719.242</b>	<b>8.719.242</b>	<b>13</b>	
322	2023K02-219722	Trakya Sınırı Sınır Güvenlik Sistemleri Projesi	GB	2023	2025	500.000.000	0	68.674.587	8.719.242	8.719.242	13	DE
		<b>İl Jandarma Komutanlığı</b>				<b>700.000</b>	<b>24.192</b>	<b>675.808</b>	<b>0</b>	<b>0</b>	<b>0</b>	
323	0000000-000	Vize İlçe Jandarma K.İhji Etüd Proje İşleri	GB	2023	2024	700.000	24.192	675.808	0	0	0	DE
		<b>İl Emniyet Müdürlüğü</b>				<b>10.484.851</b>	<b>0</b>	<b>10.484.851</b>	<b>1.151.817</b>	<b>1.151.817</b>	<b>11</b>	
324	0000000-000	Emniyet Hizmet Binaları Bakım ve Onarımları	GB	2024	2024	6.745.262	0	6.745.262	490.800	490.800	7	DE
325	0000000-000	Kent Güvenlik Sistemi Çevre Güvenlik Kamera Sistemi, Plaka Tanıma Sistemi ve Bilişim Kurulum Sistemi	GB	2023	2023	3.739.589	0	3.739.589	661.017	661.017	18	DE
		<b>İl Özel İdaresi</b>				<b>890.000</b>	<b>789.746</b>	<b>100.254</b>	<b>0</b>	<b>0</b>	<b>0</b>	
326	0000000-000	Okullara Kent Güvenlik Kamera Sistemi Kurulması	Öİ	2018	2024	890.000	789.746	100.254	0	0	0	DE

# dkh sosyal

Proje sayısı: 103, Proje tutarı: 2.262.637.873  
Önceki yıllar harcaması: 789.337.748, 2024 yılı harcaması: **473.475.906**

## İçmesuyu

### İller Bankası İstanbul Bölge Müdürlüğü

- İçmesuyu tesisleri (İğneada bitti)
- İçmesuyu arıtma tesisleri (İğneada bitti)

### İl Özel İdaresi

- Köy içmesuyu yapım bakım ve onarımları 18 / 42 köy

### KÖYDES

- Köy içmesuyu yapım bakım ve onarımları 0 / 22 köy

## Kanalizasyon

### İller Bankası İstanbul Bölge Müdürlüğü

- Atıksu arıtma tesisleri (Çakıllı bitti, Kıyıköy bitti) 2 adet 2'si de bitti

### DSİ 11. Bölge Müdürlüğü

- Kırklareli Atıksu Arıtma Tesisi Bakım ve Onarımı

### İl Özel İdaresi

- Köy kanalizasyonu yapım bakım ve onarımları 0 / 12 köy

### KÖYDES

- Köy kanalizasyonu yapım bakım ve onarımları 0 / 2 köy

## Kırsal Alan Planlaması

### İl Özel İdaresi

- Köy işleri

## Belediye Hizmetleri

### İller Bankası İstanbul Bölge Müdürlüğü

- Karakoç Güneş Enerji Santrali bitti

## Şehirleşme

### Sanayi ve Teknoloji İl Müdürlüğü

- Kırlareli Organize Sanayi Bölgesi 3. Kısım Altyapı İnşaatı
- Lüleburgaz Büyükkarıştırın Organize Sanayi Bölgesi Altyapı İnşaatı
- Lüleburgaz Büyükkarıştırın Organize Sanayi Bölgesi Atıksu Arıtma Tesisi İnşaatı
- Lüleburgaz Evrensekiz Organize Sanayi Bölgesi Altyapı (Kanalizasyon ve Yağmursuyu) İnşaatı

### İl Tarım ve Orman Müdürlüğü

- Kırlareli Kavaklı Tarıma Dayalı İhtisas Süt Organize Sanayi Bölgesi

## Teknolojik Araştırma

### Kırlareli Üniversitesi Rektörlüğü

- Gıda Odak Alan İhtisaslaşma Projesi

## Afetler

### İl Özel İdaresi

- Acil Arama ve Kurtarma Hizmetleri

## Sosyal İçerme

### Aile ve Sosyal Hizmetler İl Müdürlüğü

- Kırlareli Aile ve Sosyal Hizmetler İl Müdürlüğü ve Sosyal Hizmet Merkezi Hizmet Binası (Etüd - proje)
- Kırlareli Huzurevi Yaşlı Bakım ve Rehabilitasyon Merkezi İnşaatı (100 kişilik, 10.000 m<sup>2</sup>)
- Kırlareli Çocuk Evleri Sitesi
- Kırlareli Aile ve Sosyal Hizmetler İl Müdürlüğü Hizmet Binası Bahçe Duvarı Onarımı **bitti**
- Kırlareli Huzurevi İhata Duvarı Yapımı **bitti**
- Kırlareli Huzurevi Kaynarca Ek Hizmet Binası
- Pınarhisar Bakım Rehabilitasyon ve Aile Danışma Merkezi Kış Bahçesi Yapımı **bitti**

### Gençlik ve Spor İl Müdürlüğü

- Kırlareli Cazibe Merkezi Bowling Salonunun Genç Ofise Dönüştürülmesi

**İller Bankası İstanbul Bölge Müdürlüğü****İçmesuyu İnşaatları**

İlçesi: Muhtelif, Karakteristiği: İçmesuyu ve içmesuyu arıtma tesisi yapımı, Başlama ve bitiş tarihi: 2023 – 2024, Proje tutarı: 26.247.814, Harcama: 26.230.923

İğneada İçmesuyu ve İçmesuyu Arıtma Tesisi İnşaatı **Bitti**

**Kanalizasyon İnşaatları**

İlçesi: Muhtelif, Karakteristiği: Kanalizasyon ve kanalizasyon arıtma tesisi yapımı ve yağmursuyu inşaatı, Başlama ve bitiş tarihi: 2021 – 2024, Proje tutarı: 54.295.547, Harcama: 51.520.874

Çakıllı Paket Atıksu Arıtma Tesisi İnşaatı **Bitti**

Kıyıköy Kanalizasyonu Paket Atıksu Arıtma Tesisi İnşaatı **Bitti**

**İl Özel İdaresi****Köy İçmesuları**

İlçesi: Muhtelif, Karakteristiği: 64 köy, Başlama ve bitiş tarihi: 2024 – 2024, Proje tutarı: 33.594.001, Harcama: 9.325.000

İl Özel İdaresi: 18 / 42 köy, 9.325.000 / 20.294.001

KÖYDES: 0 / 22 köy, 0 / 13.300.000

İçme suyu sağlayan tesislerdeki 218 abonenin elektrik enerji maliyetlerini ortadan kaldırmak için Karakoç Köyünde "Güneş Enerji Santrali Tesisi" yapımı tamamlanmış ve hizmete alınmıştır.

**Köy Kanalizasyonları**

İlçesi: Muhtelif, Karakteristiği: 14 köy, Başlama ve bitiş tarihi: 2024 – 2024, Proje tutarı: 5.520.001, Harcama: 0

İl Özel İdaresi: 0 / 12 köy, 0 / 4.920.001

KÖYDES: 0 / 2 köy, 0 / 600.000



Çakıllı paket atıksu arıtma tesisi



Kıyıköy paket atıksu arıtma tesisi



Karakoç Güneş Enerji Santrali

## Kırklareli Organize Sanayi Bölgesi 3. Kısım Altyapı İnşaatı

İlçesi: Merkez, Başlama ve bitiş tarihi: 2022 – 2024, Harcama: 397.258.262

OSB İlave Alan Yer Seçim ve İmar Planı yapılmış ve bitirilmiştir. Ayrıca, idari ve sosyal tesisler alanı tasarım projesi hazırlanmıştır.

Güvenlik Duvarı ve Çit Yapımı, İdari Bina Yapımı, Kreş Yapımı, Cami Yapımı, Rekreasyon Alanı Yapımı, Restoran ve Büfe Yapımı, İtfaiye, 112 Acil ve Jandarma Merkezi Yapımı, Elektrik ve Doğalgaz İşletme Binaları Yapımı, İlave Alan Altyapı Yapımı, GES, RES Fizibilite Çalışmaları devam etmektedir.

## Büyükkarıştıran Organize Sanayi Bölgesi Altyapı ve Atıksu Arıtma Tesisi İnşaatı

İlçesi: Lüleburgaz, Başlama ve bitiş tarihi: 2020 – 2024, Harcama: 658.830.052

Altyapı ihalesi yapılmıştır. Tutarı 175 milyon liradır. Tamamı kredilendirilmiştir. Kanalizasyon, içmesuyu, yağmursuyu ve yollar yapılacaktır. Müteahhit tarafından 01.09.2022 tarihinden itibaren saha çalışmalarına başlanmıştır. 364.609.556 lira harcama yapılmıştır.

Merkezi Atıksu Arıtma Tesisi İnşaatı yapım ihalesi yapılmıştır. Tutarı 197 milyon liradır. Tamamı kredilendirilmiştir. Müteahhit tarafından 15.11.2022 tarihinden itibaren saha çalışmalarına başlanmıştır. 294.220.496 lira harcama yapılmıştır.



Kırklareli Organize Sanayi Bölgesi



Büyükkarıştıran OSB Atıksu Arıtma Tesisi

Sıra no	Proje numarası	Proje adı	Bütçe türü	Başlama tarihi	Bitiş tarihi	Proje tutarı (TL)	Önceki yıllar harcamaları (TL)	2024 yılı programı (TL)	2024 yılında gönderilen ödenek (TL)	2024 yılı harcamaları (TL)	Para sal (%)	Fiziki gerçekleşme (%)	Açıklamalar
<b>DKH Sosyal</b>						<b>2.262.637.873</b>	<b>789.337.748</b>	<b>548.738.607</b>	<b>473.617.624</b>	<b>473.475.906</b>	<b>86</b>		
<b>İçmesuyu</b>						<b>59.841.815</b>	<b>24.877.810</b>	<b>34.664.002</b>	<b>10.678.113</b>	<b>10.678.113</b>	<b>31</b>		
<b>İller Bankası İstanbul Bölge Müdürlüğü</b>						<b>26.247.814</b>	<b>24.877.810</b>	<b>1.370.000</b>	<b>1.353.113</b>	<b>1.353.113</b>	<b>99</b>		
327	0000000-000	K.eli İçmesuyu Kesin Proje Yapımı	İB	2023	2024	1.300.000	0	1.300.000	1.300.000	1.300.000	100	100	BT
328	0000000-000	D.köy İğneada İçmesuyu ve İçmesuyu Arıtma Tesisi İnşaatı	İB	2019	2024	24.947.814	24.877.810	70.000	53.113	53.113	76	100	BT
<b>İl Özel İdaresi</b>						<b>20.294.001</b>	<b>0</b>	<b>19.994.002</b>	<b>9.325.000</b>	<b>9.325.000</b>	<b>47</b>		
<b>İçmesuyu (0 / 42 adet)</b>						<b>20.294.001</b>	<b>0</b>	<b>19.994.002</b>	<b>9.325.000</b>	<b>9.325.000</b>	<b>47</b>		
329	0000000-000	K.eli Ahmetçe İçmesuyu Pompa ve Boru Alımı ile Elektrik Bağlantısı Yapımı	Öİ	2024	2024	475.000	0	475.000	475.000	475.000	100	100	BT
330	0000000-000	K.eli Bayramdere İçmesuyu İlave Şebeke Yapımı	Öİ	2024	2024	500.000	0	500.000	500.000	500.000	100	100	BT
331	0000000-000	K.eli Çukurpınar İçmesuyu Dalgıç Pompa ve Boru Alımı	Öİ	2024	2024	400.000	0	400.000	400.000	400.000	100	100	BT
332	0000000-000	K.eli Düzorman İçmesuyu Sondaj Kuyusu Açılması	Öİ	2024	2024	600.000	0	600.000	600.000	600.000	100	100	BT
333	0000000-000	K.eli Geçitağzı İçmesuyu Su deposu Kaptaj Yenilemesi	Öİ	2024	2024	100.000	0	100.000	100.000	100.000	100	100	BT
334	0000000-000	K.eli Kadıköy İçmesuyu Boru Alımı	Öİ	2024	2024	700.000	0	700.000	700.000	700.000	100	100	BT
335	0000000-000	K.eli Karakoç İçmesuyu Su Borusu Değişimi	Öİ	2024	2024	400.000	0	400.000			0		DE
336	0000000-000	K.eli Şükürpaşa İçmesuyu Su Deposu Bakım ve Onarımı ile Dalgıç Pompa Alımı	Öİ	2024	2024	300.000	0	300.000	300.000	300.000	100	100	BT
337	0000000-000	B.eski Çiğdemli İçmesuyu Sondaj Kuyusu Açılması	Öİ	2024	2024	1	0	1			0	0	HB
338	0000000-000	B.eski Nadrılı İçmesuyu Sondaj Kuyusu Açılması	Öİ	2024	2024	700.000	0	700.000	700.000	700.000	100	100	BT
339	0000000-000	D.köy Armutveren İçmesuyu Sondaj Kuyusu Açılması	Öİ	2024	2024	600.000	0	600.000			0		DE
340	0000000-000	D.köy Avcılar İçmesuyu Şebeke Bakım ve Onarımı	Öİ	2024	2024	350.000	0	350.000			0		DE
341	0000000-000	D.köy Boztaş İçmesuyu Su Deposu Kaptaj Yapımı	Öİ	2024	2024	200.000	0	200.000			0		DE
342	0000000-000	D.köy Gökyaka İçmesuyu Şebeke Bakım ve Onarımı	Öİ	2024	2024	200.000	0	200.000			0		DE
343	0000000-000	D.köy Limanköy İçmesuyu Sondaj Kuyusu Açılması	Öİ	2024	2024	650.000	0	650.000	650.000	650.000	100	100	BT
344	0000000-000	D.köy Yeşilce İçmesuyu Su Deposu Kaptaj Yapımı	Öİ	2024	2024	250.000	0	250.000			0		DE
345	0000000-000	D.köy Yeşilce İçmesuyu Şebeke Yapımı	Öİ	2024	2024	450.000	0	450.000			0		DE
346	0000000-000	Koçgaz Tatlıpınar İçmesuyu Su Deposu Bakım ve Onarımı ile Hatta Bağlanması	Öİ	2024	2024	20.000	0	20.000			0		DE
347	0000000-000	Koçgaz Terzidere İçmesuyu Su Deposu Bakım ve Onarımı	Öİ	2024	2024	100.000	0	100.000			0		DE
348	0000000-000	L.burgaz Alacaoğlu İçmesuyu İlave Şebeke Hattı Yapımı	Öİ	2024	2024	100.000	0	100.000			0		DE
349	0000000-000	L.burgaz Ceylanköy İçmesuyu Su Deposu Yapımı	Öİ	2024	2024	2.049.000	0	2.049.000			0	0	HB
350	0000000-000	L.burgaz Düğüncübaşı İçmesuyu İlave Şebeke Hattı Yapımı	Öİ	2024	2024	100.000	0	100.000			0		DE
351	0000000-000	L.burgaz Oklalı İçmesuyu Kuyu Sondajı Bağlantısı	Öİ	2024	2024	400.000	0	400.000			0		DE
352	0000000-000	P.köy Kuştepe İçmesuyu Sondaj Bağlantısı Yapımı ve Pompa Alımı	Öİ	2024	2024	450.000	0	450.000			0		DE
353	0000000-000	P.köy Yeşilova İçmesuyu Sondaj Kuyusu Açılması	Öİ	2024	2024	450.000	0	450.000	450.000	450.000	100	100	BT
354	0000000-000	P.hisar Ataköy İçmesuyu Sondaj Bağlantısı	Öİ	2024	2024	500.000	0	500.000	500.000	500.000	100	100	BT
355	0000000-000	P.hisar Ataköy İçmesuyu Su Deposu Bakım ve Onarımı	Öİ	2024	2024	100.000	0	100.000	100.000	100.000	100	100	BT
356	0000000-000	P.hisar Erenler İçmesuyu İlave Su Deposu (200 m3) Yapımı	Öİ	2024	2024	800.000	0	800.000			0	0	HB
357	0000000-000	P.hisar İslambeyli İçmesuyu Sondaj Bağlantısı	Öİ	2024	2024	750.000	0	750.000			0	0	HB
358	0000000-000	P.hisar Osmançık İçmesuyu İlave Şebeke Yapımı	Öİ	2024	2024	250.000	0	250.000	250.000	250.000	100	100	BT
359	0000000-000	P.hisar Poyralı İçmesuyu İlave Şebeke Yapımı	Öİ	2024	2024	500.000	0	500.000	500.000	500.000	100	100	BT
360	0000000-000	P.hisar Yenice İçmesuyu İlave Şebeke Yapımı	Öİ	2024	2024	500.000	0	500.000			0	0	İA
361	0000000-000	Vize Akpınar İçmesuyu Su Deposu Bakım ve Onarımı (2 adet)	Öİ	2024	2024	500.000	0	500.000			0		DE
362	0000000-000	Vize Doğanca İçmesuyu Sondaj Kuyusu Açılması ve Bağlantısı	Öİ	2024	2024	1.000.000	0	1.000.000	1.000.000	1.000.000	100	100	BT



Sıra no	Proje Numarası	Proje adı	Bütçe türü	Başlama tarihi	Bitiş tarihi	Proje tutarı (TL)	Önceki yıllar harcamaları (TL)	2024 yılı programı (TL)	2024 yılında gönderilen ödenek (TL)	2024 yılı harcamaları (TL)	Para sal	Fiziki	Açıklamalar
											(%)	(%)	
363	0000000-000	Vize Düzova İçmesuyu Su Deposu Yapımı	Öİ	2024	2024	1.000.000	0	1.000.000			0	0	HB
364	0000000-000	Vize Evrenli İçmesuyu Sondaj Kuyusu Açılması	Öİ	2024	2024	700.000	0	700.000	700.000	700.000	100	100	BT
365	0000000-000	Vize Kışlacık İçmesuyu Kuyu Sondajı ve Bağlantısı	Öİ	2022	2024	300.000	0	1			0		DE
366	0000000-000	Vize Kızılağaç İçmesuyu Boru Alımı	Öİ	2024	2024	50.000	0	50.000			0		DE
367	0000000-000	Vize Küçükayla İçmesuyu Su Deposu Yapımı	Öİ	2024	2024	950.000	0	950.000	700.000	700.000	74	0	HB
368	0000000-000	Vize Okçular İçmesuyu Sondaj Kuyusu Açılması	Öİ	2024	2024	700.000	0	700.000	700.000	700.000	100	100	BT
369	0000000-000	Vize Serken İçmesuyu Kuyu Sondajı ve Bağlantısı	Öİ	2024	2024	700.000	0	700.000			0	100	BT
370	0000000-000	Vize Sofular İçmesuyu İlave Şebeke Hattı Yapımı	Öİ	2024	2024	150.000	0	150.000	0	0	0		DE
371	0000000-000	Vize Soğucak İçmesuyu Su Borusu Alımı	Öİ	2024	2024	300.000	0	300.000	0	0	0		DE
<b>KÖYDES (0 / 22)</b>						<b>13.300.000</b>	<b>0</b>	<b>13.300.000</b>	<b>0</b>	<b>0</b>	<b>0</b>		
372	0000000-000	K.eli Ahmetçe İçmesuyu Şebeke Hattı Yapımı	KP	2024	2024	500.000	0	500.000	0	0	0		DE
373	0000000-000	K.eli Çağlayık İçmesuyu Vantuz ve Boru Alımı	KP	2024	2024	200.000	0	200.000	0	0	0		DE
374	0000000-000	K.eli Demircihalil İçmesuyu İlave Şebeke Hattı Yapımı	KP	2024	2024	200.000	0	200.000	0	0	0		DE
375	0000000-000	K.eli Dolhan İçmesuyu Su Deposu Yapımı	KP	2024	2024	2.300.000	0	2.300.000	0	0	0	0	İA
376	0000000-000	K.eli Düzzorman İçmesuyu Sondaj Kuyu Bağlantısı	KP	2024	2024	800.000	0	800.000	0	0	0	0	İA
377	0000000-000	B.eski Çiğdemli İçmesuyu Sondaj Kuyu Bağlantısı	KP	2024	2024	900.000	0	900.000	0	0	0		DE
378	0000000-000	B.eski Karabayır İçmesuyu Su Deposu Bakım ve Onarımı	KP	2024	2024	200.000	0	200.000	0	0	0		DE
379	0000000-000	B.eski Karamesutlu İçmesuyu Su Deposu Bakım ve Onarımı	KP	2024	2024	200.000	0	200.000	0	0	0		DE
380	0000000-000	B.eski Nadrılı İçmesuyu Sondaj Kuyu Bağlantısı	KP	2024	2024	500.000	0	500.000	0	0	0		DE
381	0000000-000	B.eski Terzili İçmesuyu Su Deposu Bakım ve Onarımı	KP	2024	2024	300.000	0	300.000	0	0	0		DE
382	0000000-000	D.köy Armutveren İçmesuyu Su Deposu ve Terfi Hattı Yapımı	KP	2024	2024	2.000.000	0	2.000.000	0	0	0		DE
383	0000000-000	D.köy Limanköy İçmesuyu Kuyu Sondaj Bağlantısı	KP	2024	2024	330.000	0	330.000	0	0	0	0	İA
384	0000000-000	D.köy Yeşilce İçmesuyu Boru Alımı	KP	2024	2024	270.000	0	270.000	0	0	0	0	İA
385	0000000-000	L.burgaz Ceylan köy İçmesuyu Sondaj Kuyusu Bağlantısı	KP	2024	2024	1.000.000	0	1.000.000	0	0	0		DE
386	0000000-000	L.burgaz Umurca İçmesuyu Su Deposu Bakım ve Onarımı	KP	2024	2024	250.000	0	250.000	0	0	0	0	İA
387	0000000-000	P.köy Akarca İçmesuyu İlave Şebeke Hattı Yapımı	KP	2024	2024	100.000	0	100.000	0	0	0	0	İA
388	0000000-000	P.köy Kuştepe İçmesuyu Su Deposu Bakım ve Onarımı	KP	2024	2024	150.000	0	150.000	0	0	0	0	İA
389	0000000-000	P.köy Yeşilova İçmesuyu Sondaj Kuyusu Bağlantısı	KP	2024	2024	300.000	0	300.000	0	0	0	0	İA
390	0000000-000	Vize Doğanca İçmesuyu Sondaj Kuyusu Bağlantısı	KP	2024	2024	500.000	0	500.000	0	0	0		DE
391	0000000-000	Vize Evrenli İçmesuyu Sondaj Kuyusu Bağlantısı	KP	2024	2024	500.000	0	500.000	0	0	0		DE
392	0000000-000	Vize Okçular İçmesuyu Sondaj Kuyusu Bağlantısı	KP	2024	2024	800.000	0	800.000	0	0	0		DE
393	0000000-000	Vize Serken İçmesuyu Sondaj Kuyusu Bağlantısı	KP	2024	2024	1.000.000	0	1.000.000	0	0	0		DE
<b>Kanalizasyon</b>						<b>89.815.548</b>	<b>33.571.067</b>	<b>26.244.482</b>	<b>17.949.807</b>	<b>17.949.807</b>	<b>68</b>		
<b>DSİ 11. Bölge Müdürlüğü</b>						<b>30.000.000</b>	<b>0</b>	<b>1</b>	<b>0</b>	<b>0</b>	<b>0</b>		
394	2012K050150	K.eli Atıksu Arıtma Tesisi Bakım ve Onarımı	GB	2023	2026	30.000.000	0	1	0	0	0	0	HB
<b>İller Bankası İstanbul Bölge Müdürlüğü</b>						<b>54.295.547</b>	<b>33.571.067</b>	<b>20.724.480</b>	<b>17.949.807</b>	<b>17.949.807</b>	<b>87</b>		
395	0000000-000	K.eli Kanalizasyon ve Yağmursuyu Kesin Proje Yapımı	İB	2023	2024	1.080.000	0	1.080.000	0	0	0	15	DE
396	0000000-000	Vize Çakıllı Kanalizasyonu Paket Atıksu Arıtma Tesisi İnşaatı	İB	2021	2024	4.682.036	4.447.604	234.432	234.432	234.432	100	100	BT
397	0000000-000	Vize Kıyıköy Kanalizasyonu Paket Atıksu Arıtma Tesisi İnşaatı	İB	2021	2024	48.533.511	29.123.463	19.410.048	17.715.375	17.715.375	91	100	BT
<b>İl Özel İdaresi</b>						<b>4.920.001</b>	<b>0</b>	<b>4.920.001</b>	<b>0</b>	<b>0</b>	<b>0</b>		
<b>Kanalizasyon (0 / 12 adet)</b>						<b>4.920.001</b>	<b>0</b>	<b>4.920.001</b>	<b>0</b>	<b>0</b>	<b>0</b>		
398	0000000-000	K.eli Karakoç Kanalizasyonu İlave Şebeke Yapımı	Öİ	2024	2024	1	0	1	0	0	0	0	HB
399	0000000-000	K.eli Kula Kanalizasyonu Fosfetik Arıtma Yapımı	Öİ	2024	2024	400.000	0	400.000	0	0	0	0	HB

Sıra No	Proje Numarası	Proje adı	Bütçe türü	Başlama tarihi	Bitiş tarihi	Proje tutarı (TL)	Önceki yıllar harcamaları (TL)	2024 yılı programı (TL)	2024 yılında gönderilen ödenek (TL)	2024 yılı harcamaları (TL)	Para sal (%)	Fiziki gerçekleşme (%)	Açıklamalar
400	0000000-000	K.eli Paşayeri Kanalizasyonu İlave Şebeke yapımı	Öİ	2024	2024	500.000	0	500.000	0	0	0	0	HB
401	0000000-000	Koçgaz Köyleri Kanalizasyon, Fosseptik, Doğal Arıtma Bakım ve Onarımı	Öİ	2024	2024	250.000	0	250.000	0	0	0	0	HB
402	0000000-000	L.burgaz Alacaoğlu Kanalizasyonu Yapım, Bakım ve Onarımı	Öİ	2024	2024	150.000	0	150.000	0	0	0	0	DE
403	0000000-000	L.burgaz Celaliye Kanalizasyonu Yapımı	Öİ	2024	2024	850.000	0	850.000	0	0	0	0	DE
404	0000000-000	L.burgaz Çiftikköy Kanalizasyonu İlave Şebeke Yapımı	Öİ	2024	2024	100.000	0	100.000	0	0	0	0	DE
405	0000000-000	L.burgaz Düğüncübaşı Kanalizasyon Yapımı	Öİ	2024	2024	200.000	0	200.000	0	0	0	0	DE
406	0000000-000	L.burgaz Hamzabey Kanalizasyon Yapımı	Öİ	2024	2024	770.000	0	770.000	0	0	0	0	HB
407	0000000-000	L.burgaz Kayabeyli Kanalizasyon Yapımı	Öİ	2024	2024	800.000	0	800.000	0	0	0	0	DE
408	0000000-000	L.burgaz Seyitler Kanalizasyonu İlave Şebeke Yapımı	Öİ	2024	2024	100.000	0	100.000	0	0	0	0	DE
409	0000000-000	L.burgaz Yenibedir Kanalizasyon Yapımı	Öİ	2024	2024	800.000	0	800.000	0	0	0	0	DE
<b>KÖYDES (0 / 2)</b>						<b>600.000</b>	<b>0</b>	<b>600.000</b>	<b>0</b>	<b>0</b>	<b>0</b>	<b>0</b>	
410	0000000-000	L.burgaz Ertuğrul Kanalizasyonu Drenaj Hattı Yapımı	KP	2024	2024	100.000	0	100.000	0	0	0	0	İA
411	0000000-000	Vize Kömürköy Kanalizasyonu Şebeke Hattı Bakım ve Onarımı	KP	2024	2024	500.000	0	500.000	0	0	0	0	İA
<b>Kırsal Alan Planlaması İl Özel İdaresi</b>						<b>33.745.000</b>	<b>0</b>	<b>33.745.000</b>	<b>7.170.000</b>	<b>7.170.000</b>	<b>21</b>	<b>21</b>	
412	0000000-000	Köy işleri	Öİ	2024	2024	33.745.000	0	33.745.000	7.170.000	7.170.000	21	21	DE
<b>Belediye Hizmetleri İlker Bankası İstanbul Bölge Müdürlüğü</b>						<b>89.114.705</b>	<b>49.816.044</b>	<b>39.298.661</b>	<b>39.298.661</b>	<b>39.298.661</b>	<b>100</b>	<b>100</b>	
413	0000000-000	Kırklareli Yerel Yönetimleri Katı Atık Ön İşlem Tesisi Kesin Projesi Hazırlanması	İB	2021	2024	236.000	18.472	217.528	217.528	217.528	100	100	BT
414	0000000-000	K.eli Karakoç Güneş Enerji Santrali Tesisi Yapımı	İB	2023	2024	88.878.705	49.797.572	39.081.133	39.081.133	39.081.133	100	100	BT
<b>Şehirleşme Sanayi ve Teknoloji İl Müdürlüğü</b>						<b>1.706.088.314</b>	<b>662.748.721</b>	<b>397.158.752</b>	<b>393.722.705</b>	<b>393.722.705</b>	<b>99</b>	<b>99</b>	
415	0000000-000	Kırklareli Organize Sanayi Bölgesi 3. Kısım Altyapı İnş.	DG	2022	2024	397.258.262	303.683.457	93.574.805	93.574.805	93.574.805	100	100	DE
416	2013C33-1916	L.burgaz Büyükkarıştrın Organize Sanayi Bölgesi Altyapı İnşaatı	DG	2020	2024	364.609.556	160.600.956	204.008.600	204.008.600	204.008.600	100	100	DE
417	2013C33-1916	L.burgaz Büyükkarıştrın Organize Sanayi Bölgesi Atıksu Arıtma Tesisi İnşaatı	DG	2020	2024	294.220.496	198.229.096	95.991.400	95.991.400	95.991.400	100	100	DE
418	2013C33-1916	L.burgaz Evrensekiz Organize Sanayi Bölgesi Altyapı (Kanalizasyon ve Yağmursuyu) İnşaatı	DG	2020	2026	600.000.000	0	1	0	0	0	0	PA
<b>İl Tarım ve Orman Müdürlüğü</b>						<b>50.000.000</b>	<b>235.212</b>	<b>3.583.946</b>	<b>147.900</b>	<b>147.900</b>	<b>4</b>	<b>4</b>	
419	0000000-000	Kırklareli Kavaklı Tarıma Dayalı İhtisas Süt Organize Sanayi Bölgesi	DG	2021	2024	50.000.000	235.212	3.583.946	147.900	147.900	4	4	PA
<b>Teknolojik Araştırma Kırklareli Üniversitesi Rektörlüğü</b>						<b>18.965.619</b>	<b>14.965.619</b>	<b>4.000.000</b>	<b>0</b>	<b>0</b>	<b>0</b>	<b>0</b>	
420	2021K12-169139	Gıda Odak Alan. İhtisaslaşma Projesi	ÖB	2021	2025	18.965.619	14.965.619	4.000.000	0	0	0	0	DE
<b>Afetler İl Özel İdaresi</b>						<b>1.497.446</b>	<b>0</b>	<b>1.497.446</b>	<b>658.287</b>	<b>658.287</b>	<b>44</b>	<b>44</b>	
421	0000000-000	Açıl Arama ve Kurtarma Hizmetleri	Öİ	2024	2024	1.497.446	0	1.497.446	658.287	658.287	44	44	DE
<b>Sosyal İçerme Aile ve Sosyal Hizmetler İl Müdürlüğü</b>						<b>263.569.426</b>	<b>3.358.487</b>	<b>12.130.264</b>	<b>4.140.051</b>	<b>3.998.333</b>	<b>33</b>	<b>33</b>	
422	2024K17-227088-227106	K.eli Aile ve Sosyal Hizmetler İl Müdürlüğü ve Sosyal Hizmet Merkezi Hizmet Binası (Etüd - proje)	GB	2018	2024	498.263	0	1	0	0	0	0	HB
423	2024K17-231736-231749	K.eli Huzurevi Yağlı Bakım ve Rehabilitasyon Merkezi İnşaatı (100 kişilik, 10.000 m <sup>2</sup> )	GB	2014	2026	238.950.000	501.448	178.786	0	0	0	0	HB
424	2023K17-191985-192026	K.eli Çocuk Evleri Sitesi	GB	2023	2025	1	0	1	0	0	0	0	HB
425	0000000-000	K.eli Aile ve Sosyal Hizmetler İl Müdürlüğü Hizmet Binası Bahçe Duvarı Onarımı	GB	2024	2024	1.256.518	0	1.256.518	1.256.518	1.114.800	89	100	BT
426	0000000-000	Kırklareli Huzurevi İhata Duvarı Yapımı	GB	2022	2024	2.417.957	0	2.417.957	2.417.957	2.417.957	100	100	BT
427	0000000-000	Kırklareli Huzurevi Kaynarca Ek Hizmet Binası	GB	2023	2024	12.169.687	2.857.039	1	0	0	0	0	DE
428	0000000-000	K.eli Bakım Rehabilitasyon ve Aile Danışma Merkezi Kiş Bahçesi Yapımı	GB	2023	2024	480.000	0	480.000	465.576	465.576	97	100	BT
<b>Gençlik ve Spor İl Müdürlüğü</b>						<b>7.797.000</b>	<b>0</b>	<b>7.797.000</b>	<b>0</b>	<b>0</b>	<b>0</b>	<b>0</b>	
429	0000000-000	K.eli Cazibe Merkezi Bowling Salonunun Genç Ofise Dönüştürülmesi	DG	2024	2025	7.797.000	0	7.797.000	0	0	0	45	DE

# belediyeler

Proje sayısı: 44, Proje tutarı: 284.505.261

Önceki yıllar harcaması: 48.284.393,2024 yılı harcaması: **133.954.626**

Sıra No	Sektör	Proje sayısı	Proje tutarı (TL)	Önceki yıllar harcamaları (TL)	2023 yılı programı (TL)	2023 yılında gönderilen ödenek (TL)	2023 yılı harcamaları (TL)	Para sal gerçekteleşme (%)
	<b>Toplam</b>	<b>44</b>	<b>284.505.261</b>	<b>48.284.393</b>	<b>200.650.652</b>	<b>133.954.626</b>	<b>133.954.626</b>	<b>67</b>
1	Kırklareli	5	78.509.879	0	78.509.879	64.835.311	64.835.311	83
2	İnece	0	0	0	0	0	0	0
3	Kavaklı	0	0	0	0	0	0	0
4	Üsküp	4	5.119.200	0	5.119.200	2.697.440	2.697.440	53
5	Babaeski	1	2.239.786	0	2.239.786	2.239.786	2.239.786	100
6	Alpullu	1	16.903.512	0	16.903.512	16.903.512	16.903.512	100
7	Büyükmandıra	6	5.043.566	0	5.043.566	2.493.566	2.493.566	49
8	Karahalil	0	0	0	0	0	0	0
9	Demirköy	4	12.384.612	2.235.748	10.148.864	2.129.423	2.129.423	21
10	İğneada	0	0	0	0	0	0	0
11	Kofçaz	3	2.200.000	0	2.200.000	0	0	0
12	Lüleburgaz	7	86.330.492	43.071.003	36.489.270	20.961.054	20.961.054	57
13	Ahmetbey	7	21.153.336	2.977.642	18.175.694	3.330.972	3.330.972	18
14	Büyükkarıştıran	1	2.649.480	0	2.649.480	0	0	0
15	Evrensekiz	1	979.425	0	979.425	0	0	0
16	Pehlivan köyü	3	28.800.000	0	3	0	0	0
17	Pınarhisar	0	0	0	0	0	0	0
18	Kaynarca	0	0	0	0	0	0	0
19	Vize	1	22.191.973	0	22.191.973	18.363.562	18.363.562	83
20	Çakıllı	0	0	0	0	0	0	0
21	Kıyıköy	0	0	0	0	0	0	0



Kırklareli



Büyükmandıra yol yapımı



Demirköy Bal Dolum Tesisi



Lüleburgaz Balkan Evi



Evrensekiz



Vize Çok Amaçlı Salon yapımı

Sıra No	Proje Numarası	Proje adı	Bütçe türü	Başlama tarihi	Bitiş tarihi	Proje tutarı (TL)	Önceki yıllar harcamaları (TL)	2024 yılı programı (TL)	2024 yılında gönderilen ödenek (TL)	2024 yılı harcamaları (TL)	Para sal (%)	Fiziki gerçekleşme (%)	Açıklamalar	
<b>Toplam</b>						<b>284.505.261</b>	<b>48.284.393</b>	<b>200.650.652</b>	<b>133.954.626</b>	<b>133.954.626</b>	<b>67</b>			
<b>Kırklareli</b>						<b>78.509.879</b>	<b>0</b>	<b>78.509.879</b>	<b>64.835.311</b>	<b>64.835.311</b>	<b>83</b>			
Ulaştırma						78.509.879	0	78.509.879	64.835.311	64.835.311	83			
1	0000000-000	K.eli Şehirçi Yolları Yapımı (Taş Tozu Mıdır Mekanik Malzeme Alımı)	BL	2024	2024	4.576.625	0	4.576.625	3.591.622	3.591.622	78	70	DE	
2	0000000-000	K.eli Şehirçi Yolları Aydınlatma Direği ve Elektrik Malzemesi Alımı	BL	2024	2024	5.803.554	0	5.803.554	5.576.295	5.576.295	96	100	BT	
3	0000000-000	K.eli Şehirçi Yolları Parke Taş Kaplaması	BL	2024	2024	4.768.500	0	4.768.500	4.383.975	4.383.975	92	90	DE	
4	0000000-000	K.eli Şehirçi Yolları Asfalt Kaplaması	BL	2024	2024	54.993.600	0	54.993.600	42.915.819	42.915.819	78	78	DE	
5	0000000-000	K.eli Şehirçi Yolları Aydınlatma Direği ve Elektrik Malzemesi Alımı	BL	2024	2024	8.367.600	0	8.367.600	8.367.600	8.367.600	100	100	BT	
<b>Üsküp</b>						<b>5.119.200</b>	<b>0</b>	<b>5.119.200</b>	<b>2.697.440</b>	<b>2.697.440</b>	<b>53</b>			
Ulaştırma						5.119.200	0	5.119.200	2.697.440	2.697.440	53			
6	0000000-000	Üsküp Şehirçi Yolları Yapım, Bakım ve Onarımı	BL	2024	2024	768.000	0	768.000	325.414	325.414	42	42	DE	
İçmesuyu						960.000	0	960.000	562.096	562.096	59	59	DE	
7	0000000-000	Üsküp İçmesuyu Yapım, Bakım ve Onarımı	BL	2024	2024	960.000	0	960.000	562.096	562.096	59	59	DE	
Kanalizasyon						199.200	0	199.200	175.000	175.000	88	88	DE	
8	0000000-000	Üsküp Kanalizasyon Yapım, Bakım ve Onarımı	BL	2024	2024	199.200	0	199.200	175.000	175.000	88	88	DE	
Diğerleri						3.192.000	0	3.192.000	1.634.930	1.634.930	51	51	DE	
9	0000000-000	Üsküp Yapım ve Onarım İşleri	BL	2024	2024	3.192.000	0	3.192.000	1.634.930	1.634.930	51	51	DE	
<b>Babaeski</b>						<b>2.239.786</b>	<b>0</b>	<b>2.239.786</b>	<b>2.239.786</b>	<b>2.239.786</b>	<b>100</b>			
Ulaştırma						2.239.786	0	2.239.786	2.239.786	2.239.786	100			
10	0000000-000	B.eski Şehirçi Yolları Yapım, Bakım ve Onarımı	BL	2024	2024	2.239.786	0	2.239.786	2.239.786	2.239.786	100	100	BT	
<b>Alpullu</b>						<b>16.903.512</b>	<b>0</b>	<b>16.903.512</b>	<b>16.903.512</b>	<b>16.903.512</b>	<b>100</b>			
Ulaştırma						16.903.512	0	16.903.512	16.903.512	16.903.512	100			
11	0000000-000	Alpullu Şehirçi Yolları Yapım, Bakım ve Onarımı	BL	2024	2024	16.903.512	0	16.903.512	16.903.512	16.903.512	100		DE	
<b>Büyükmandıra</b>						<b>5.043.566</b>	<b>0</b>	<b>5.043.566</b>	<b>2.493.566</b>	<b>2.493.566</b>	<b>49</b>			
Ulaştırma						5.043.566	0	5.043.566	2.493.566	2.493.566	49			
12	0000000-000	B.mandıra Şehirçi Yol Yapımı ve Bakımı Mekanik ve Taş Tozu Alımı	BL	2024	2024	750.000	0	750.000	0	0	0	0	HB	
13	0000000-000	B.mandıra Şehirçi Yol Parke Taş Kaplaması	BL	2024	2024	2.493.566	0	2.493.566	2.493.566	2.493.566	100	100	BT	
İçmesuyu						100.000	0	100.000	0	0	0	0	HB	
14	0000000-000	B.mandıra İçmesuyu Yapım, Bakım ve Onarımı	BL	2024	2024	100.000	0	100.000	0	0	0	0	HB	
Kanalizasyon						100.000	0	100.000	0	0	0	0	HB	
15	0000000-000	B.mandıra Kanalizasyon Yapım, Bakım ve Onarımı	BL	2024	2024	100.000	0	100.000	0	0	0	0	HB	
Diğerleri						1.600.000	0	1.600.000	0	0	0	0	HB	
16	0000000-000	B.mandıra Çocuk Oyun Grubu Alımı	BL	2024	2024	600.000	0	600.000	0	0	0	0	HB	
17	0000000-000	B.mandıra Çöp Konteyneri Alımı	BL	2024	2024	1.000.000	0	1.000.000	0	0	0	0	HB	
<b>Demirköy</b>						<b>12.384.612</b>	<b>2.235.748</b>	<b>10.148.864</b>	<b>2.129.423</b>	<b>2.129.423</b>	<b>21</b>			
Ulaştırma						12.384.612	2.235.748	10.148.864	2.129.423	2.129.423	21			
18	0000000-000	D.köy Şehirçi Yolları Yapım, Bakım ve Onarımı	BL	2024	2024	8.000.000	0	8.000.000	661.340	661.340	8		DE	
İçmesuyu						1.148.863	0	1.148.863	1.148.863	1.148.863	100		DE	
19	0000000-000	D.köy İçme Suyu Yapım, Bakım ve Onarımı	BL	2024	2024	1.148.863	0	1.148.863	1.148.863	1.148.863	100		DE	
Kanalizasyon						1.000.000	0	1.000.000	319.220	319.220	32		DE	
20	0000000-000	D.köy Kanalizasyon Yapım, Bakım ve Onarımı	BL	2024	2024	1.000.000	0	1.000.000	319.220	319.220	32		DE	
Diğerleri						2.235.749	2.235.748	1	0	0	0	0	0	DE
21	0000000-000	D.köy Bal Dolum Tesisi Yapımı	BL	2023	2024	2.235.749	2.235.748	1	0	0	0	100	BT	

Sıra No	Proje Numarası	Proje adı	Bütçe türü	Başlama tarihi	Bitiş tarihi	Proje tutarı (TL)	Önceki yıllar harcamaları (TL)	2024 yılı programı (TL)	2024 yılında gönderilen ödenek (TL)	2024 yılı harcamaları (TL)	Para sal (%)	Fiziki gerçekleşme (%)	Açıklama
<b>Koçgaz</b>						<b>2.200.000</b>	<b>0</b>	<b>2.200.000</b>	<b>0</b>	<b>0</b>	<b>0</b>	<b>0</b>	
		Ulaştırma				2.100.000	0	2.100.000	0	0	0	0	
22	0000000-000	Koçgaz Şehirciği Yolları Yapım, Bakım ve Onarımı	BL	2024	2024	2.100.000	0	2.100.000	0	0	0	0	HB
		İçmesuyu				50.000	0	50.000	0	0	0	0	
23	0000000-000	Koçgaz İçme Suyu Yapım, Bakım ve Onarımı	BL	2024	2024	50.000	0	50.000	0	0	0	0	HB
		Kanalizasyon				50.000	0	50.000	0	0	0	0	
24	0000000-000	Koçgaz Kanalizasyon Yapım, Bakım ve Onarımı	BL	2024	2024	50.000	0	50.000	0	0	0	0	HB
<b>Lüleburgaz</b>						<b>86.330.492</b>	<b>43.071.003</b>	<b>36.489.270</b>	<b>20.961.054</b>	<b>20.961.054</b>	<b>57</b>		
		Ulaştırma				22.320.548	1.731.279	20.589.269	13.479.964	13.479.964	65		
25	0000000-000	L.burgaz Şehirciği Yollar Parke Taş Yapım, Bakım ve Onarımı	BL	2021	2024	9.870.548	1.731.279	8.139.269	8.139.269	8.139.269	100		DE
26	0000000-000	L.burgaz Şehirciği Yollar Parke Taş Yapım, Bakım ve Onarımı	BL	2021	2024	4.500.000	0	4.500.000	2.458.638	2.458.638	55		DE
27	0000000-000	L.burgaz Şehirciği Yollar (Yıldırım Mah. Dere 4. Ara Sk., Dere 7. Ara Sk. ve Turgutbey 1. Sk.) Yol Yapım, Bakım ve Onarımı	BL	2024	2024	1.700.000	0	1.700.000	0	0	0		DE
28	0000000-000	L.burgaz Şehirciği Yollar Hız Kesici Kası Yapımı ve İşaretleme Çalışmaları	BL	2024	2024	6.250.000	0	6.250.000	2.882.057	2.882.057	46		DE
		Kanalizasyon				32.609.944	26.067.656	1	0	0	0		
29	0000000-000	L.burgaz Kanal Açma Hizmetleri	BL	2021	2024	32.609.944	26.067.656	1	0	0	0	80	DE
		Diğerleri				31.400.000	15.272.068	15.900.000	7.481.090	7.481.090	47		
30	0000000-000	L.burgaz Balkan Evi Binası, Çevre Yapıları Yapımı ve Alan Düzenlemesi	BL	2023	2024	23.000.000	15.272.068	7.500.000	7.481.090	7.481.090	100		DE
31	0000000-000	L.burgaz Mezarlık (Evrensekiz Yolu) Düzenlemesi	BL	2024	2024	8.400.000	0	8.400.000	0	0	0		DE
<b>Ahmetbey</b>						<b>21.153.336</b>	<b>2.977.642</b>	<b>18.175.694</b>	<b>3.330.972</b>	<b>3.330.972</b>	<b>18</b>		
		Ulaştırma				13.208.896	2.977.642	10.231.254	3.330.972	3.330.972	33		
32	0000000-000	Ahmetbey Şehirciği Yollar Stabilize Kaplama Yapımı	BL	2023	2024	1.757.360	0	1.757.360	0	0	0	0	HB
33	0000000-000	Ahmetbey Şehirciği Yollar Stabilize Kaplama Yapımı	BL	2023	2024	3.264.786	0	3.264.786	0	0	0	0	HB
34	0000000-000	Ahmetbey Şehirciği Yollar Tretuvar Düzenlemesi	BL	2023	2024	8.186.750	2.977.642	5.209.108	3.330.972	3.330.972	64		DE
		Diğerleri				7.944.440	0	7.944.440	0	0	0		
35	0000000-000	Ahmetbey Park Yapımı	BL	2023	2024	1.900.000	0	1.900.000	0	0	0	0	HB
36	0000000-000	Ahmetbey Spor Tesisi Yapımı	BL	2023	2024	4.875.000	0	4.875.000	0	0	0	0	HB
37	0000000-000	Ahmetbey 18. Madde Uygulaması	BL	2023	2024	410.987	0	410.987	0	0	0	0	HB
38	0000000-000	Ahmetbey Kamulaştırma	BL	2023	2024	758.453	0	758.453	0	0	0	0	HB
<b>Büyükkarıştıran</b>						<b>2.649.480</b>	<b>0</b>	<b>2.649.480</b>	<b>0</b>	<b>0</b>	<b>0</b>		
		Ulaştırma				2.649.480	0	2.649.480	0	0	0	0	
39	0000000-000	Büyükkarıştıran Şehirciği Yol Yapımı (Kilit Taş, Prizma Taş ve Bordür Taşı Alımı)	BL	2024	2024	2.649.480	0	2.649.480	0	0	0		DE
<b>Evrensekiz</b>						<b>979.425</b>	<b>0</b>	<b>979.425</b>	<b>0</b>	<b>0</b>	<b>0</b>		
		Ulaştırma				979.425	0	979.425	0	0	0		
40	0000000-000	Evrensekiz Şehirciği Yollar Parke Taşı Kaplaması	BL	2024	2024	979.425	0	979.425	0	0	0	100	BT
<b>Pehlivanköy</b>						<b>28.800.000</b>	<b>0</b>	<b>3</b>	<b>0</b>	<b>0</b>	<b>0</b>		
		Ulaştırma				7.300.000	0	1	0	0	0		
41	0000000-000	P.köy Şehirciği Yollar Meydan Düzenlemesi	BL	2024	2024	7.300.000	0	1	0	0	0	0	HB
		Diğerleri				21.500.000	0	2	0	0	0		
42	0000000-000	P.köy Kültür Merkezi Yapımı	BL	2022	2025	7.500.000	0	1	0	0	0	0	HB
43	0000000-000	P.köy Küçük Sanayi Sitesi Yapımı	BL	2022	2025	14.000.000	0	1	0	0	0	0	HB
<b>Vize</b>						<b>22.191.973</b>	<b>0</b>	<b>22.191.973</b>	<b>18.363.562</b>	<b>18.363.562</b>	<b>83</b>		
		Diğerleri				22.191.973	0	22.191.973	18.363.562	18.363.562	83		
44	0000000-000	Vize Çok Amaçlı Salon Yapımı	BL	2024	2024	22.191.973	0	22.191.973	18.363.562	18.363.562	83	100	BT



