



**T.C. KIRKLARELİ VALİLİĞİ**



# Kirklareli İl Koordinasyon Kurulu Toplantısı

**16 Ocak 2025**



## Katılımcı Listesi

- 1 Babaeski Kaymakamlığı
- 2 Demirköy Kaymakamlığı
- 3 Kofçaz Kaymakamlığı
- 4 Lüleburgaz Kaymakamlığı
- 5 Pehlivanköy Kaymakamlığı
- 6 Pınarhisar Kaymakamlığı
- 7 Vize Kaymakamlığı
  
- 8 3000 İl Özel İdaresi
- 9 3001 Kırklareli Belediye Bşk.lığı
- 10 3002 İncece Belediye Bşk.lığı
- 11 3003 Kavaklı Belediye Bşk.lığı
- 12 3004 Üsküp Belediye Başkanlığı
- 13 3005 Babaeski Belediye Bşk.lığı
- 14 3006 Alpullu Belediye Bşk.lığı
- 15 3007 Büyükmandıra Belediye Bşk.lığı
- 16 3008 Karahalil Belediye Bşk.lığı
- 17 3009 Demirköy Belediye Bşk.lığı
- 18 3010 İğneada Belediye Bşk.lığı
- 19 3011 Kofçaz Belediye Bşk.lığı
- 20 3012 Lüleburgaz Belediye Bşk.lığı
- 21 3013 Ahmetbey Belediye Bşk.lığı
- 22 3014 Büyükkarıştıran Belediye Bşk.lığı
- 23 3015 Evrensekiz Belediye Bşk.lığı
- 24 3016 Pehlivanköy Belediye Bşk.lığı
- 25 3017 Pınarhisar Belediye Bşk.lığı
- 26 3018 Kaynarca Belediye Bşk.lığı
- 27 3019 Vize Belediye Bşk.lığı
- 28 3020 Çakıllı Belediye Bşk.lığı
- 29 3021 Kıyıköy Belediye Bşk.lığı
  
- 1 0090 İl Müftülüğü
- 2 0201 Aile ve Sosyal Hiz. İl Md.lüğü
- 3 0302 Çalışma ve İş Kurumu İl Md.lüğü
- 4 0302 Sosyal Güvenlik İl Md.lüğü
- 5 0401 Çevre, Şehircilik ve İklim Değişikliği İl Md.lüğü
- 6 0402 Tapu ve Kadastro XIV. Bölge Md.lüğü
- 7 0402 Kadastro Md.lüğü
- 8 0404 İller Bankası İstanbul Bölge Müdürlüğü
- 9 0405 Meteoroloji Md.lüğü
- 10 0601 TOKİ
- 11 0601 BOTAŞ Şube Md.lüğü
- 12 0602 MTA Marmara Bölge Md.lüğü
- 13 0603 TEİAŞ 20. Bölge Müdürlüğü
- 14 0604 TP Trakya Bölge Md.lüğü
- 15 0701 Gençlik ve Spor İl Md.lüğü
- 16 0801 Defterdarlık
- 17 1001 İl Afet ve Acil Durum Md.lüğü
- 18 1001 İl Kültür ve Turizm Md.lüğü
- 19 1002 Edirne Vakıflar Bölge Md.lüğü
- 20 1101 İl Milli Eğitim Md.lüğü
- 21 1301 İl Sağlık Md.lüğü
- 22 1401 Sanayi ve Teknoloji İl Md.lüğü
- 23 1402 Trakya Kalkınma Ajansı
- 24 1403 Kırklareli OSB Müdürlüğü
- 25 1403 Büyükkarıştıran OSB Müdürlüğü
- 26 1403 Evrensekiz OSB Müdürlüğü
- 27 1501 İl Tarım ve Orman Md. lüğü
- 28 1502 Atatürk TSTMA Enstitüsü Md.lüğü
- 29 1504 Doğa Koruma ve Milli Parklar 1. Böl. Md.lüğü
  
- 30 1504 Doğa Koruma ve Milli Parklar Md.lüğü
- 31 1505 DSİ 11. Bölge Md.lüğü
- 32 1505 DSİ 112. Sube Md.lüğü
- 33 1506 İstanbul Orman Bölge Md.lüğü
- 34 1507 Kırklareli Orman İşletme Md.lüğü
- 35 1508 Demirköy Orman İşletme Md.lüğü
- 36 1509 Vize Orman İşletme Md.lüğü
- 37 1510 Lüleburgaz Fidanlık Md.lüğü
- 38 1503 TMO Başmüdürlüğü
- 39 1701 Karayolları 1. Bölge Müdürlüğü
- 40 1701 Karayolları 15. Şube Şefliği
- 41 1702 PTT Başmüdürlüğü
- 42 1703 TCDD 1. Bölge Md.lüğü
- 43 1704 Ulaştırma ve Altyapı 1. Bölge Md.lüğü
- 44 2900 Kırklareli Üniversitesi Rektörlüğü
- 45 TREDAS Kırklareli İşletme Md.lüğü
  
- 1 Kırklareli Baro Bşk.lığı
- 2 Kırklareli Ticaret ve Sanayi Odası
- 3 Babaeski Ticaret ve Sanayi Odası
- 4 Lüleburgaz Ticaret ve Sanayi Odası
- 5 Kırklareli Ticaret Borsası
- 6 Babaeski Ticaret Borsası
- 7 Lüleburgaz Ticaret Borsası
- 8 Esnaf ve Sanatkarlar Odaları Birliği



## Gündem

Vali Uğur TURAN'ın Açılış Konuşması  
Kuruluşların 2024 Yılı Yatırımları ve İl Afet Risk  
Azaltma Planıyla ilgili Çalışmaları Hakkında Bilgi  
Vermesi  
Kapanış

## Görüşme Sırası

- 1 Karayolları 1. Bölge Müdürlüğü
- 2 DSİ 11. Bölge Müdürlüğü
- 3 İller Bankası İstanbul Bölge Müdürlüğü
- 4 Ulaştırma ve Altyapı 1. Bölge Müdürlüğü
- 5 İstanbul Orman Bölge Müdürlüğü
- 6 Doğa Koruma ve Milli Parklar 1. Bölge Müdürlüğü
- 7 TCDD 1. Bölge Müdürlüğü
- 8 MTA Marmara Bölge Müdürlüğü
- 9 Edirne Vakıflar Bölge Müdürlüğü
- 10 TEİAŞ 20. Bölge Müdürlüğü
- 11 TP Trakya Bölge Müdürlüğü
- 12 Kırklareli Üniversitesi Rektörlüğü
- 13 İl Özel İdaresi
- 14 Aile ve Sosyal Hizmetler İl Müdürlüğü
- 15 Gençlik ve Spor İl Müdürlüğü
- 16 İl Kültür ve Turizm Müdürlüğü
- 17 İl Milli Eğitim Müdürlüğü
- 18 İl Sağlık Müdürlüğü
- 19 Sanayi ve Teknoloji İl Müdürlüğü
- 20 İl Tarım ve Orman Müdürlüğü
- 21 Atatürk TSTMA Enstitüsü Müdürlüğü



## KIRKLARELİ

## Arama Filtreleri

İlçe	Harcama Yılı
Tümü	2024
İl Adı	Proje Sahibi Kuruluş
Tümü	Tümü
Proje Sektörü	
Tümü	
Proje Durumu	
Tümü	
Proje Alt Durumu	
Tümü	
Proje İzlemede Mi ?	
E	H

228

Toplam Proje Sayısı

40.625.716.623

Toplam Proje Tutarı

7.392.747.099

Toplam Yıl Ödeneği

%54,12

Nakdi Gerçekleşme Oranı

%34,95

Dönem Nakdi Gerçekleşme Oranı

%77,60

Yılı Harcama Oranı

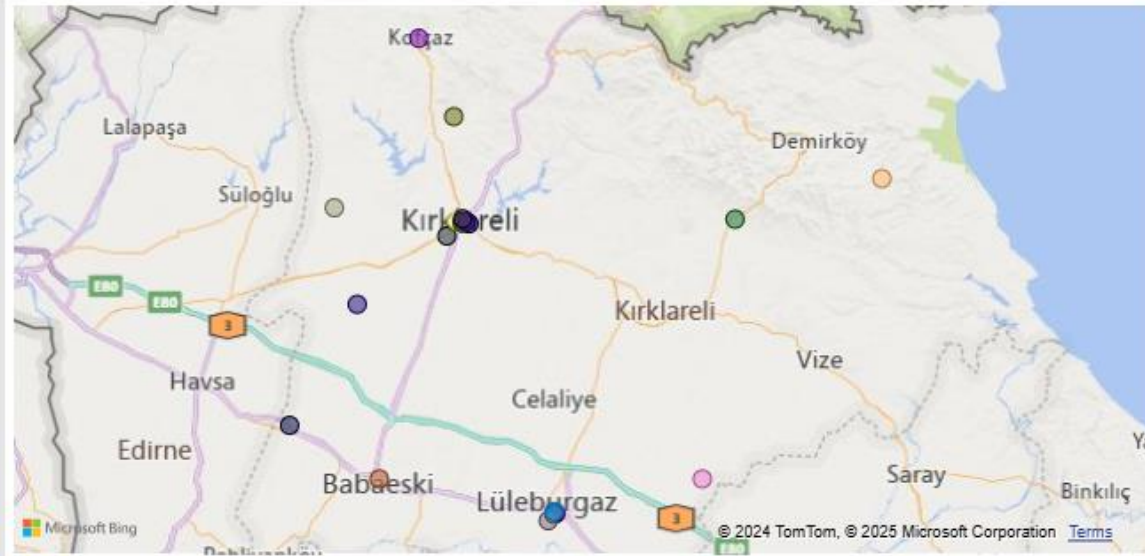

Proje Sektörü	Proje Sayısı
Diğer Kamu Hizmetleri-İktisadi	7
Diğer Kamu Hizmetleri-Sosyal	54
Eğitim	22
Enerji	15
İmalat	2
Konut	1
<b>Toplam</b>	<b>228</b>

Proje Yeri İlçe	Toplam Proje Tutarı	Proje Sayısı
BABAESKİ	582.999.207	17
DEMİRKÖY	249.131.954	15
KOÇAZ	1.789.755.917	15
LÜLEBURGAZ	4.685.008.496	42
MERKEZ	10.465.732.899	81
MUHTELİF İLÇE	22.069.128.846	33
<b>Toplam</b>	<b>40.625.716.623</b>	<b>228</b>

Yatırımcı Kuruluş	Proje Sayısı	Toplam Yıl Ödeneği	Toplam Proje Tutarı	Önceki Yıllar Toplam Harcaması	Yılı
BÜYÜKKARŞIRAN BELEDİYE BAŞKANLIĞI	1	2.649.480	2.649.480	0	
KOÇAZ BELEDİYE BAŞKANLIĞI	3	2.200.000	2.200.000	0	
PEHLİVANKÖY BELEDİYE BAŞKANLIĞI	3	3	28.800.000	0	
TEİAŞ 20. BÖLGE MÜDÜRLÜĞÜ	14	79.368.008	934.200.000	3.353.458	
KIRKLARELİ AİLE VE SOSYAL HİZMETLER İL MÜDÜRLÜĞÜ	8	4.951.264	256.892.163	3.358.487	
DSİ 11. BÖLGE MÜDÜRLÜĞÜ	42	212.290.526	7.345.406.535	198.742.772	
<b>Toplam</b>	<b>228</b>	<b>7.392.747.099</b>	<b>40.625.716.623</b>	<b>16.251.194.398</b>	

Bakanlık Adı
AİLE VE SOSYAL HİZMETLER BAKANLIĞI
ÇEVRE, ŞEHİRCİLİK VE İKLİM DEĞİŞİKLİĞİ BAKANLIĞI
ENERJİ VE TABİİ KAYNAKLAR BAKANLIĞI
GENÇLİK VE SPOR BAKANLIĞI
İÇİŞLERİ BAKANLIĞI
<b>Toplam</b>

## Sektörel Dağılım

## Arama Filtreleri

İlçe

Tümü

Harcama Yılı

2024

Proje Sahibi Kuruluş

Tümü

Proje Durumu

Tümü

Proje Alt Durumu

Tümü

Proje İzlemede Mi ?

E

H

İlçe	Toplam Proje Tutarı	Proje Sayısı
BABAESKİ	582.999.207	17
DEMİRKÖY	249.131.954	15
KOÇAZ	1.789.755.917	15
LÜLEBURGAZ	4.685.008.496	42
MERKEZ	10.465.732.899	81
MUHTELİF İLÇE	22.069.128.846	33
PEHLİVANKÖY	28.800.001	4
PINARHİSAR	177.304.898	6
<b>TOPLAM</b>	<b>40.625.716.623</b>	<b>228</b>

228

Toplam Proje Sayısı

40.625.716.623

Toplam Proje Tutarı

7.392.747.099

Toplam Yıl Ödeneği

%54,12

Nakdi Gerçekleşme Oranı

%77,60

Yılı Harcama Oranı

Proje Sektörü	Proje Sayısı	Toplam Yıl Ödeneği	Toplam Proje Tutarı	Önceki Yıllar Toplam Harcaması	Yılı Harcama Tutarı	Toplam Harcama Tutarı	Nakdi Gerçekleşme Oranı
Ulaştırma - Haberleşme	37	4.889.259.113	24.697.012.888	14.732.396.724	3.836.777.666	18.569.174.390	
Tarım	61	269.475.374	7.451.855.738	200.785.289	258.346.210	459.131.499	
Diğer Kamu Hizmetleri-Sosyal	54	752.544.990	2.885.348.333	828.063.739	645.696.124	1.473.759.863	
Sağlık	19	208.165.933	2.877.531.866	299.026.466	207.438.020	506.464.486	
Enerji	15	118.449.141	1.023.078.705	53.151.030	39.081.133	92.232.163	
Eğitim	22	413.012.429	908.620.657	103.597.470	309.960.134	413.557.604	
Madencilik	8	676.348.439	676.348.439	0	382.949.227	382.949.227	
Konut	1	35.186.091	57.723.240	16.282.512	35.186.091	51.468.603	
Diğer Kamu Hizmetleri-İktisadi	7	26.977.401	28.181.862	1.204.461	18.816.404	20.020.865	
İmalat	2	2.010.188	18.696.895	16.686.707	2.010.187	18.696.894	
Turizm	2	1.218.000	1.218.000	0	810.022	810.022	
<b>Toplam</b>	<b>228</b>	<b>7.392.747.099</b>	<b>40.625.716.623</b>	<b>16.251.194.398</b>	<b>5.737.071.228</b>	<b>21.988.265.626</b>	

Toplam Proje Sayısı

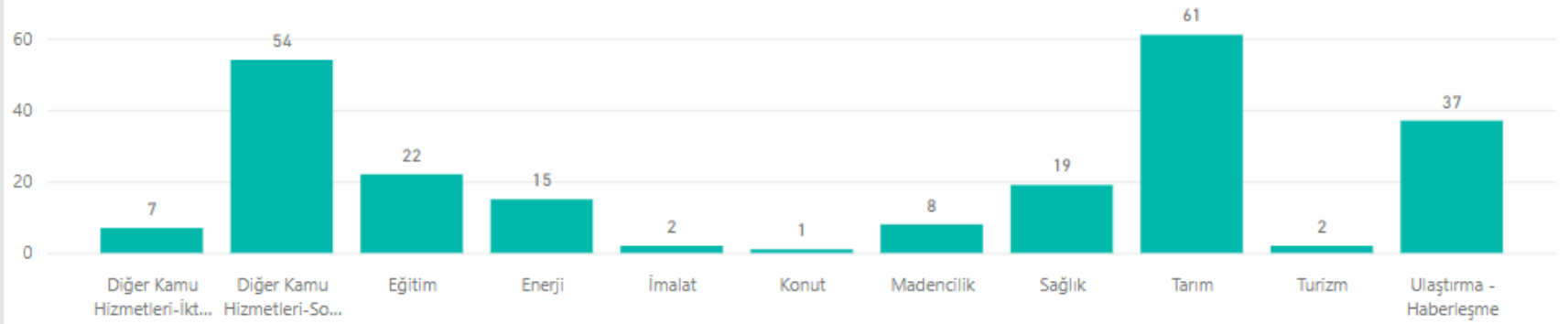

## İlçe Bazında Dağılım

KIRKLARELİ

Arama Filtreleri

İlçe

Tümü

Harcama Yılı

2024

Proje Sahibi Kuruluş

Tümü

Proje Durumu

Tümü

Proje Alt Durumu

Tümü

Proje İzlemede Mi ?

E

H

Proje Sektörü

Proje Sayısı

Ulaştırma - Haberleşme	37
Turizm	2
Tarım	61
Sağlık	19
Madencilik	8
Konut	1
İmalat	2
Enerji	15
<b>Toplam</b>	<b>228</b>

228

Toplam Proje Sayısı

40.625.716.623

Toplam Proje Tutarı

7.392.747.099

Toplam Yıl Ödeneği

%54,12

Nakdi Gerçekleşme Oranı

%77,60

Yılı Harcama Oranı

İlçe	Proje Sayısı	Toplam Yıl Ödeneği	Toplam Proje Tutarı	Önceki Yıllar Toplam Harcaması	Yılı Harcama Tutarı	Toplam Harcama Tutarı	Nakdi Gerçekleşme Oranı	Yılı H
MUHTELİF İLÇE	33	4.461.978.469	22.069.128.846	12.284.754.877	3.385.259.845	15.670.014.722	%71,00	
MERKEZ	81	1.287.807.968	10.465.732.899	3.282.232.164	1.169.281.161	4.451.513.325	%42,53	
LÜLEBURGAZ	42	1.314.039.281	4.685.008.496	494.861.453	884.723.229	1.379.584.682	%29,45	
KOÇAZ	15	20.174.605	1.789.755.917	14.098.524	17.973.950	32.072.474	%1,79	
BABAESKİ	17	133.327.430	582.999.207	14.767.151	122.577.376	137.344.527	%23,56	
VİZE	15	70.593.158	577.854.405	46.691.541	56.033.978	102.725.519	%17,78	
DEMİRKÖY	15	93.978.180	249.131.954	70.491.021	91.374.000	161.865.021	%64,97	
PINARHİSAR	6	10.848.004	177.304.898	43.297.667	9.847.689	53.145.356	%29,97	
PEHLİVANKÖY	4	4	28.800.001	0	0	0	%0,00	
<b>Toplam</b>	<b>228</b>	<b>7.392.747.099</b>	<b>40.625.716.623</b>	<b>16.251.194.398</b>	<b>5.737.071.228</b>	<b>21.988.265.626</b>	<b>%54,12</b>	

## İlçe Bazında Proje Sayısı

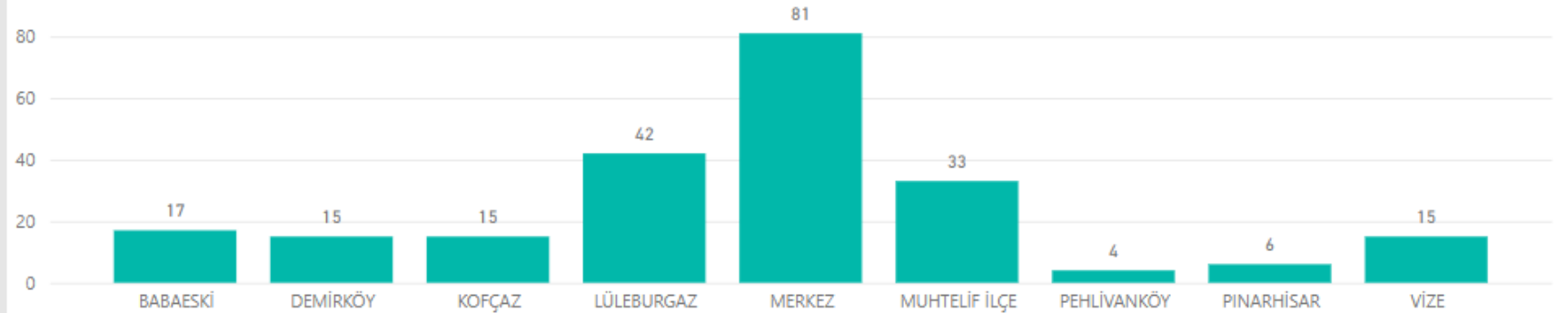

## Dönemsel Harcama Dağılımı





## Yatırımcı Kuruluş Dağılımı

## Arama Filtreleri

Proje Yeri İlçe

Tümü

Harcama Yılı

2024

Proje Sektörü

Tümü

Proje Durumu

Tümü

Proje Alt Durumu

Tümü

Proje Sahibi Kuruluş

Tümü

Proje İzlemede Mi ?

E

H

YİKOB/Özel İdare/Di...

Tümü

KIRDES Projesi Mi?

Tümü

KÖYDES Projesi Mi?

Tümü

IRAP Projesi Mi?

Tümü

182

Toplam Proje Sayısı

40.265.512.784

Toplam Proje Tutarı

7.131.081.018

Toplam Yıl Ödeneği

%53,94

Nakdi Gerçekleşme Oranı

%77,33

Yılı Harcama Oranı

Yatırımcı Kuruluş	Proje Sayısı	Toplam Yıl Ödeneği	Toplam Proje Tutarı	Önceki Yıllar Toplam Harcaması
DEREKÖY GÜMRÜK MÜDÜRLÜĞÜ	1	77.568	492.283	414.715
DSİ 11. BÖLGE MÜDÜRLÜĞÜ	42	212.290.526	7.345.406.535	198.742.772
EDİRNE VAKIFLAR BÖLGE MÜDÜRLÜĞÜ	1	4.222.767	4.222.767	0
İLLER BANKASI İSTANBUL BÖLGE MÜDÜRLÜĞÜ	8	61.979.281	170.244.206	108.264.921
İSTANBUL ORMAN BÖLGE MÜDÜRLÜĞÜ	6	33.656.000	33.656.000	0
KARAYOLLARI 1. BÖLGE MÜDÜRLÜĞÜ	7	1.721.888.826	10.108.082.618	7.262.803.172
KIRKLARELİ AİLE VE SOSYAL HİZMETLER İL MÜDÜRLÜĞÜ	8	4.951.264	256.892.163	3.358.487
KIRKLARELİ ATATÜRK TOPRAK SU VE TARIMSAL METEOROLOJİ ARAŞTIRMA ENSTİTÜSÜ MÜDÜRLÜĞÜ	1	1.294.588	4.025.334	1.689.750
KIRKLARELİ ÇEVRE, ŞEHİRCİLİK VE İKLİM DEĞİŞİKLİĞİ İL MÜDÜRLÜĞÜ	3	51.007.681	51.007.681	0
KIRKLARELİ GENÇLİK VE SPOR İL MÜDÜRLÜĞÜ	6	37.914.744	119.600.679	63.026.407
KIRKLARELİ İL EMNİYET MÜDÜRLÜĞÜ	2	14.085.847	14.642.205	557.448
<b>Toplam</b>	<b>182</b>	<b>7.131.081.018</b>	<b>40.265.512.784</b>	<b>16.202.910.005</b>

Proje Adı

Search

Yatırımcı Kuruluş	Proje Adı	Proje Sektörü	Proje Durumu
DEREKÖY GÜMRÜK MÜDÜRLÜĞÜ	DEREKÖY GÜMRÜK KAPISININ MODERNİZASYONU	Diğer Kamu Hizmetleri-İktisadi	Devam E
DSİ 11. BÖLGE MÜDÜRLÜĞÜ	İŞLETME VE ONARIM HİZMETLERİ	Madencilik	Bitti
DSİ 11. BÖLGE MÜDÜRLÜĞÜ	ETÜD, PLAN, PLANLAMA, JEOTEKNİK HİZ. VE YAS	Tarım	Bitti
DSİ 11. BÖLGE MÜDÜRLÜĞÜ	KAMULAŞTIRMA ÇALIŞMALARI	Tarım	Bitti
DSİ 11. BÖLGE MÜDÜRLÜĞÜ	ARAZİ TOPLULAŞTIRMA VE TİGH PROJESİ	Tarım	Devam E
DSİ 11. BÖLGE MÜDÜRLÜĞÜ	ARAZİ TOPLULAŞTIRMA VE TİGH PROJESİ 2. KISIM	Tarım	Devam E
<b>Toplam</b>			

## Arama Filtreleri

Proje Sahibi Beledi...

Tümü

Harcama Yılı

2024

Proje Sahibi Kuruluş

Tümü

Proje Sektörü

Tümü

Proje Durumu

Tümü

Proje Alt Durumu

Tümü

Proje İzlemede Mi ?

E

İRAP Projesi Mi?

Tümü

46

Toplam Proje Sayısı

360.203.839

Toplam Proje Tutarı

261.666.081

Toplam Yıl Ödeneği

%75,20

Nakdi Gerçekleşme Oranı

%33,87

Dönem Nakdi Gerçekleşme Oranı

%85,06

Yılı Harcama Oranı

Proje Sahibi Kuruluş	Proje Sayısı	Toplam Yıl Ödeneği	Toplam Proje Tutarı	Önceki Yıllar Toplam Harcaması	Yılı Harcama Tutarı	Toplam Harcama Tutarı	Nakdi Gerç
AHMETBEY BELEDİYE BAŞKANLIĞI	7	18.175.694	21.153.336	2.977.642	3.597.747	6.575.389	
ALPULLU BELEDİYE BAŞKANLIĞI	1	25.314.001	25.314.001	0	25.314.001	25.314.001	
BABAESKİ BELEDİYE BAŞKANLIĞI	1	2.239.786	2.239.786	0	2.239.786	2.239.786	
BÜYÜKKARİŞTİRAN BELEDİYE BAŞKANLIĞI	1	2.649.480	2.649.480	0	0	0	
BÜYÜKMANDIRA BELEDİYE BAŞKANLIĞI	6	5.043.566	5.043.566	0	2.493.566	2.493.566	
DEMİRKÖY BELEDİYE BAŞKANLIĞI	4	11.450.001	13.685.749	2.235.748	10.405.052	12.640.800	
EVRENSEKİZ BELEDİYE BAŞKANLIĞI	1	979.425	979.425	0	979.425	979.425	
KIRKLARELİ BELEDİYE BAŞKANLIĞI	6	83.917.379	83.917.379	0	80.323.169	80.323.169	
<b>Toplam</b>	<b>46</b>	<b>261.666.081</b>	<b>360.203.839</b>	<b>48.284.393</b>	<b>222.573.646</b>	<b>270.858.039</b>	

Belediye Bazında Proje Sayısı

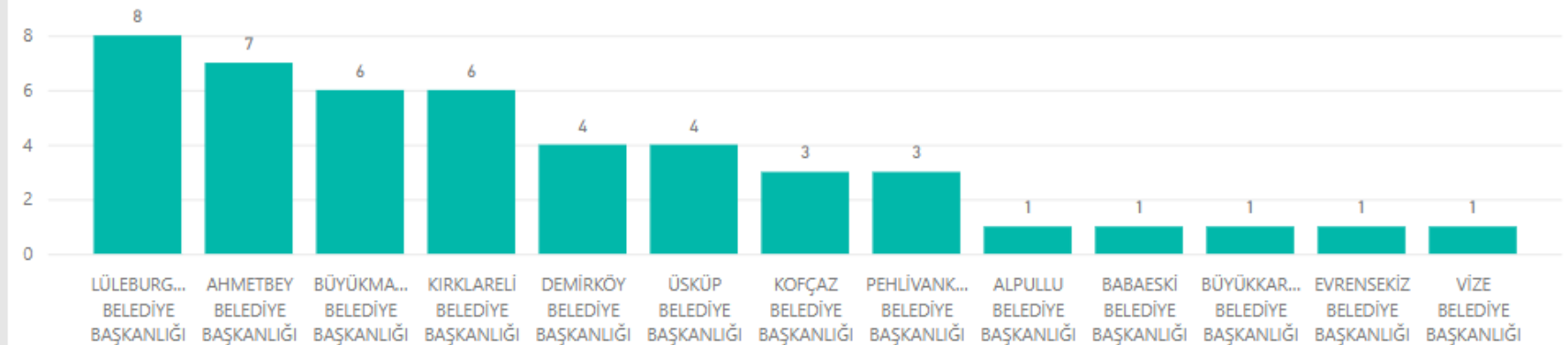

## Proje Durum Bazında Dağılım

## Proje Durum Dağılımı

## Arama Filtreleri

İlçe

Tümü

Harcama Yılı

2024

Proje Sahibi Kuruluş

Tümü

Proje Sektörü

Tümü

Proje Durumu

Tümü

Proje Alt Durumu

Tümü

Proje İzlemede Mi ?

E

H

Son Güncellenme

13-Oca-25

228

Toplam Proje Sayısı

40.625.716.623

Toplam Proje Tutarı

7.392.747.099

Toplam Yıl Ödeneği

%54,12

Nakdi Gerçekleşme Oranı

%77,60

Yılı Harcama Oranı

Proje Durumu	Proje Sayısı	Toplam Yıl Ödeneği	Toplam Proje Tutarı	Önceki Yıllar Toplam Harcaması	Yılı Harcama Tutarı	Toplam Harcama Tutarı	Nakdi Gerçekleşme Oranı
Bitti	96	2.167.417.508	2.802.488.747	597.894.605	1.704.912.519	2.302.807.124	%82,17
Devam Ediyor	61	5.073.296.171	29.492.334.778	15.650.047.181	4.023.129.309	19.673.176.490	%66,71
İhale Aşamasında	19	124.868.013	2.706.708.701	2.664.664	359.400	3.024.064	%0,11
Projeye Başlanmadı	52	27.165.407	5.624.184.397	587.948	8.670.000	9.257.948	%0,16
<b>Toplam</b>	<b>228</b>	<b>7.392.747.099</b>	<b>40.625.716.623</b>	<b>16.251.194.398</b>	<b>5.737.071.228</b>	<b>21.988.265.626</b>	<b>%54,12</b>

## Proje Durumu

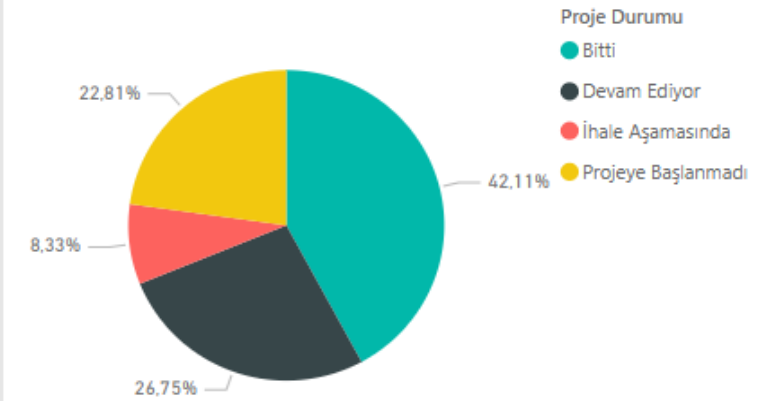
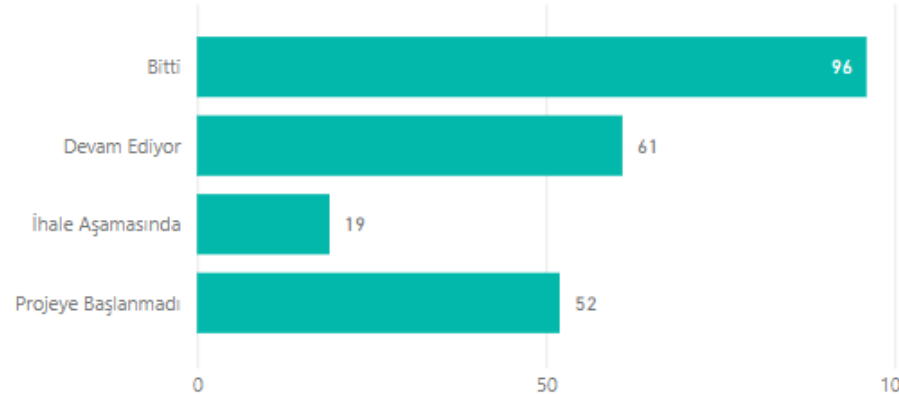

## Kuruluşlara Göre Dağılım

Yatırımcı Kuruluş	Proje Sayısı	Toplam Proje Tutarı	Önceki Yıllar Toplam Harcaması	Toplam Yıl Ödeneği	Yılı Harcamaya Tutarı	Toplam Harcamaya Tutarı	Nakdi Gerçekleşme Oranı	Dönem Nakdi Gerçekleşme Oranı	Yılı Harcamaya Oranı	Fiziki Gerçekleşme Oranı
<b>Toplam</b>	<b>228</b>	<b>40.625.716.623</b>	<b>16.251.194.398</b>	<b>7.392.747.099</b>	<b>5.737.071.228</b>	<b>21.988.265.626</b>	<b>54,12</b>	<b>14,12</b>	<b>77,60</b>	
<b>Kamu Kuruluşları</b>	<b>182</b>	<b>40.265.512.784</b>	<b>16.202.910.005</b>	<b>7.131.081.018</b>	<b>5.514.497.582</b>	<b>21.717.407.587</b>	<b>53,94</b>	<b>13,70</b>	<b>77,33</b>	
KARAYOLLARI 1. BÖLGE MÜDÜRLÜĞÜ	7	10.108.082.618	7.262.803.172	1.721.888.826	1.563.656.055	8.826.459.227	87,32	15,47	90,81	72,86%
DSİ 11. BÖLGE MÜDÜRLÜĞÜ	42	7.345.406.535	198.742.772	212.290.526	205.290.049	404.032.821	5,50	2,79	96,70	18,38%
İLLER BANKASI İSTANBUL BÖLGE MÜDÜRLÜĞÜ	8	170.244.206	108.264.921	61.979.281	60.466.524	168.731.445	99,11	35,52	97,56	96,55%
ULAŞTIRMA VE ALTYAPI BAKANLIĞI 1. BÖLGE MÜDÜRLÜĞÜ	1	817.555	117.555	700.000	469.400	586.955	71,79	57,42	67,06	81,00%
İSTANBUL ORMAN BÖLGE MÜDÜRLÜĞÜ	6	33.656.000	0	33.656.000	33.643.433	33.643.433	99,96	99,96	99,96	100,00%
TARIM VE ORMAN BAKANLIĞI 1. BÖLGE MÜDÜRLÜĞÜ	3	7.200.000	0	7.200.000	6.661.198	6.661.198	92,52	92,52	92,52	100,00%
TCDD 1. BÖLGE MÜDÜRLÜĞÜ	2	14.127.615.109	7.449.612.563	2.751.757.703	1.898.376.122	9.347.988.685	66,17	13,44	68,99	47,50%
MADEN TETKİK VE ARAMA MARMARA BÖLGE MÜDÜRLÜĞÜ	2	13.371.010	0	13.371.010	3.537.802	3.537.802	26,46	26,46	26,46	100,00%
EDİRNE VAKIFLAR BÖLGE MÜDÜRLÜĞÜ	1	4.222.767	0	4.222.767	1.917.957	1.917.957	45,42	45,42	45,42	0,00%
TAPU VE KADASTRO XIV. (EDİRNE) BÖLGE MÜDÜRLÜĞÜ	1	67.349.000	33.674.500	33.674.500	33.674.500	67.349.000	100,00	50,00	100,00	100,00%
TEİİAŞ 20. BÖLGE MÜDÜRLÜĞÜ	14	934.200.000	3.353.458	79.368.008	0	3.353.458	0,36	0,00	0,00	0,00%
TP TRAKYA BÖLGE MÜDÜRLÜĞÜ	5	656.831.000	0	656.831.000	373.265.000	373.265.000	56,83	56,83	56,83	100,00%
KIRKLARELİ ÜNİVERSİTESİ REKTÖRLÜĞÜ	9	390.965.619	15.918.419	221.000.000	212.447.727	228.366.146	58,41	54,34	96,13	45,33%
KIRKLARELİ İL ÖZEL İDARESİ	18	269.188.920	13.685.003	253.737.515	201.148.979	214.833.982	79,81	74,72	79,27	55,56%
KIRKLARELİ AİLE VE SOSYAL HİZMETLER İL MÜDÜRLÜĞÜ	8	256.892.163	3.358.487	4.951.264	3.998.333	7.356.820	2,86	1,56	80,75	39,29%
KIRKLARELİ ÇEVRE, ŞEHİRCİLİK VE İKLİM DEĞİŞİKLİĞİ İL MÜDÜRLÜĞÜ	3	51.007.681	0	51.007.681	36.525.995	36.525.995	71,61	71,61	71,61	0,00%
KIRKLARELİ GENÇLİK VE SPOR İL MÜDÜRLÜĞÜ	6	119.600.679	63.026.407	37.914.744	37.914.741	100.941.148	84,40	31,70	100,00	63,64%
KIRKLARELİ VALİLİĞİ	3	559.381.357	16.282.512	105.518.795	67.016.021	83.298.533	14,89	11,98	63,51	75,20%
KIRKLARELİ İL JANDARMA KOMUTANLIĞI	2	1.850.000	173.728	1.676.272	988.800	1.162.528	62,84	53,45	58,99	50,00%
KIRKLARELİ İL EMNİYET MÜDÜRLÜĞÜ	3	14.643.295	557.448	14.085.847	12.089.003	12.646.451	86,36	82,56	85,82	100,00%
KIRKLARELİ İL KÜLTÜR VE TURİZM MÜDÜRLÜĞÜ	4	54.034.982	43.149.561	10.885.421	10.785.420	53.934.981	99,81	19,96	99,08	74,50%
KIRKLARELİ İL MİLLİ EĞİTİM MÜDÜRLÜĞÜ	6	444.850.053	26.309.847	200.702.579	101.352.900	127.662.747	28,70	22,78	50,50	80,83%
KIRKLARELİ İL SAĞLIK MÜDÜRLÜĞÜ	17	2.867.571.866	299.026.466	198.205.933	198.205.924	497.232.390	17,34	6,91	100,00	43,87%
KIRKLARELİ SANAYİ VE TEKNOLOJİ İL MÜDÜRLÜĞÜ	4	1.697.773.509	662.513.509	435.260.001	435.260.000	1.097.773.509	64,66	25,64	100,00	55,00%
KIRKLARELİ İL TARIM VE ORMAN MÜDÜRLÜĞÜ	5	64.239.243	235.212	17.823.189	14.511.115	14.746.327	22,96	22,59	81,42	80,00%
KIRKLARELİ ATATÜRK TOPRAK SU VE TARIMSAL METEOROLOJİ ARAŞTIRMA ENSTİTÜSÜ MÜDÜRLÜĞÜ	1	4.025.334	1.689.750	1.294.588	1.294.584	2.984.334	74,14	32,16	100,00	100,00%
DEREKÖY GÜMRÜK MÜDÜRLÜĞÜ	1	492.283	414.715	77.568	0	414.715	84,24	0,00	0,00	0,00%
<b>Belediyeler</b>	<b>46</b>	<b>360.203.839</b>	<b>48.284.393</b>	<b>261.666.081</b>	<b>222.573.646</b>	<b>270.858.039</b>	<b>75,20</b>	<b>61,79</b>	<b>85,06</b>	
KIRKLARELİ BELEDİYE BAŞKANLIĞI	6	83.917.379	0	83.917.379	80.323.169	80.323.169	95,72	95,72	95,72	100,00%
ÜSKÜP BELEDİYE BAŞKANLIĞI	4	5.119.200	0	5.119.200	3.548.897	3.548.897	69,33	69,33	69,33	100,00%
BABAESKİ BELEDİYE BAŞKANLIĞI	1	2.239.786	0	2.239.786	2.239.786	2.239.786	100,00	100,00	100,00	100,00%
ALPULLU BELEDİYE BAŞKANLIĞI	1	25.314.001	0	25.314.001	25.314.001	25.314.001	100,00	100,00	100,00	100,00%
BÜYÜKMANDIRA BELEDİYE BAŞKANLIĞI	6	5.043.566	0	5.043.566	2.493.566	2.493.566	49,44	49,44	49,44	16,67%
DEMİRKÖY BELEDİYE BAŞKANLIĞI	4	13.685.749	2.235.748	11.450.001	10.405.052	12.640.800	92,36	76,03	90,87	100,00%
KOFCAZ BELEDİYE BAŞKANLIĞI	3	2.200.000	0	2.200.000	0	0	0,00	0,00	0,00	0,00%
LÜLEBURGAZ BELEDİYE BAŞKANLIĞI	8	146.909.944	43.071.003	82.385.573	75.308.441	118.379.444	80,58	51,26	91,41	99,68%
AHMETBEY BELEDİYE BAŞKANLIĞI	7	21.153.336	2.977.642	18.175.694	3.597.747	6.575.389	31,08	17,01	19,79	0,00%
BÜYÜKARİŞTİRAN BELEDİYE BAŞKANLIĞI	1	2.649.480	0	2.649.480	0	0	0,00	0,00	0,00	100,00%
EVRENSEKİZ BELEDİYE BAŞKANLIĞI	1	979.425	0	979.425	979.425	979.425	100,00	100,00	100,00	100,00%
PEHLİVANKÖY BELEDİYE BAŞKANLIĞI	3	28.800.000	0	0	3	0	0,00	0,00	0,00	0,00%
VİZE BELEDİYE BAŞKANLIĞI	1	22.191.973	0	22.191.973	18.363.562	18.363.562	82,75	82,75	82,75	100,00%

## KIRKLARELİ

7  
Proje Sayısı10.108.082.618  
Toplam Proje Tutarı8.826.459.227  
Toplam Harcama Tutarı1.721.888.826  
Toplam Yıl Ödeneği1.563.656.055  
Yılı Harcama Tutarı

İl Adı

Tümü

İlçe

Tümü

Proje Sahibi Kuruluş

KARAYOLLARI 1. BÖLGE MÜDÜRLÜĞÜ

Proje Sahibi Bakanlık

Tümü

Harcama Yılı

2024

Başlama Yılı

Tümü

Bitiş Yılı

Tümü

Proje Durumu

Tümü

Proje Alt Durumu

Tümü

Proje İzlemede Mi ?

E

● Toplam Yıl Ödeneği ● Yılı Harcama Tutarı

1.721.888.826

1.563.656.055

8.290.344

1.Dönem Harcama Tutarı

197.935.792

2.Dönem Harcama Tutarı

390.730.547

3.Dönem Harcama Tutarı

966.699.372

4.Dönem Harcama Tutarı

%0,48

%11,50

%22,69

%56,14

Proje Yeri İlçe	Toplam Harcam...
LÜLEBURGAZ	0
MERKEZ	2.717.046.192
MUHTELİF İLÇE	6.109.413.035
<b>Toplam</b>	<b>8.826.459.227</b>

Proje Sektörü	Toplam Harcama Tutarı	Toplam Harcama Yüzdesi
Ulaştırma - Haberleşme	8.826.459.227	100,00%
<b>Toplam</b>	<b>8.826.459.227</b>	<b>100,00%</b>

Bakanlık Adı	Toplam Harcama T...
ULAŞTIRMA VE ALTYAPI BAKANLIĞI	8.826.459.227
<b>Toplam</b>	<b>8.826.459.227</b>

Proje Adı	Yatırımcı Kuruluş	Proje Durumu	Toplam Yıl Ödeneği	Toplam Proje Tutarı	Önceki Yıllar Top
(EDİRNE - HAVSA) AYRIMI - HASKÖY - KIRKLARELİ BÖLÜNÜMÜŞ YOLU (2...	KARAYOLLARI 1. BÖLGE MÜDÜRLÜĞÜ	Devam Ediyor	49.781.440	2.623.680.000	
(PINARHİSAR-VİZE) AYR.-DEMİRKÖY-İĞNEADA DEVLET YOLU YAPIMI (9...	KARAYOLLARI 1. BÖLGE MÜDÜRLÜĞÜ	Devam Ediyor	322.015.517	2.211.000.000	
ASFALT, BAKIM, ONARIM VE TRAFİK ÇALIŞMALARI	KARAYOLLARI 1. BÖLGE MÜDÜRLÜĞÜ	Bitti	424.065.754	424.065.754	
KAMULAŞTIRMALAR	KARAYOLLARI 1. BÖLGE MÜDÜRLÜĞÜ	Bitti	186.136.864	186.136.864	
KINALI AYRIMI - ÇERKEZKÖY - SARAY - KIRKLARELİ DEVLET YOLU	KARAYOLLARI 1. BÖLGE MÜDÜRLÜĞÜ	Devam Ediyor	600.000.000	3.780.000.000	
TARİHİ LÜLEBURGAZ (SOKULLU MEHMET PAŞA) KÖPRÜSÜ	KARAYOLLARI 1. BÖLGE MÜDÜRLÜĞÜ	Projeye Başlanmadı	1	60.000.000	
TEM OTOYOLU VE BAĞLANTI YOLLARI (BABAESKİ KAVŞAĞI-SARAY KAV...	KARAYOLLARI 1. BÖLGE MÜDÜRLÜĞÜ	Devam Ediyor	139.889.250	823.200.000	
<b>Toplam</b>			<b>1.721.888.826</b>	<b>10.108.082.618</b>	



Kırklareli

# KIRKLARELİ İLİ KARAYOLU YATIRIMLARI

1.

Bölge Müdürlüğü

KIRKLARELİ İL KOORDİNASYON KURULU TOPLANTISI

OCAK 2025

*Çidemediğin yer senin değildir.*

HALK EĐİTİM MERKEZİ TOPLANTI SALONU

16 OCAK 2025 saat 14:00

*Halil Rifat Paşa*



# SUNUM KAPSAMI



**KIRKLARELİ İLİ GENEL BİLGİLER**

**KIRKLARELİ İLİNDE DEVAM EDEN PROJELER**

**KIRKLARELİ İLİNDE YAPILAN RUTİN ÇALIŖMALARIMIZ**

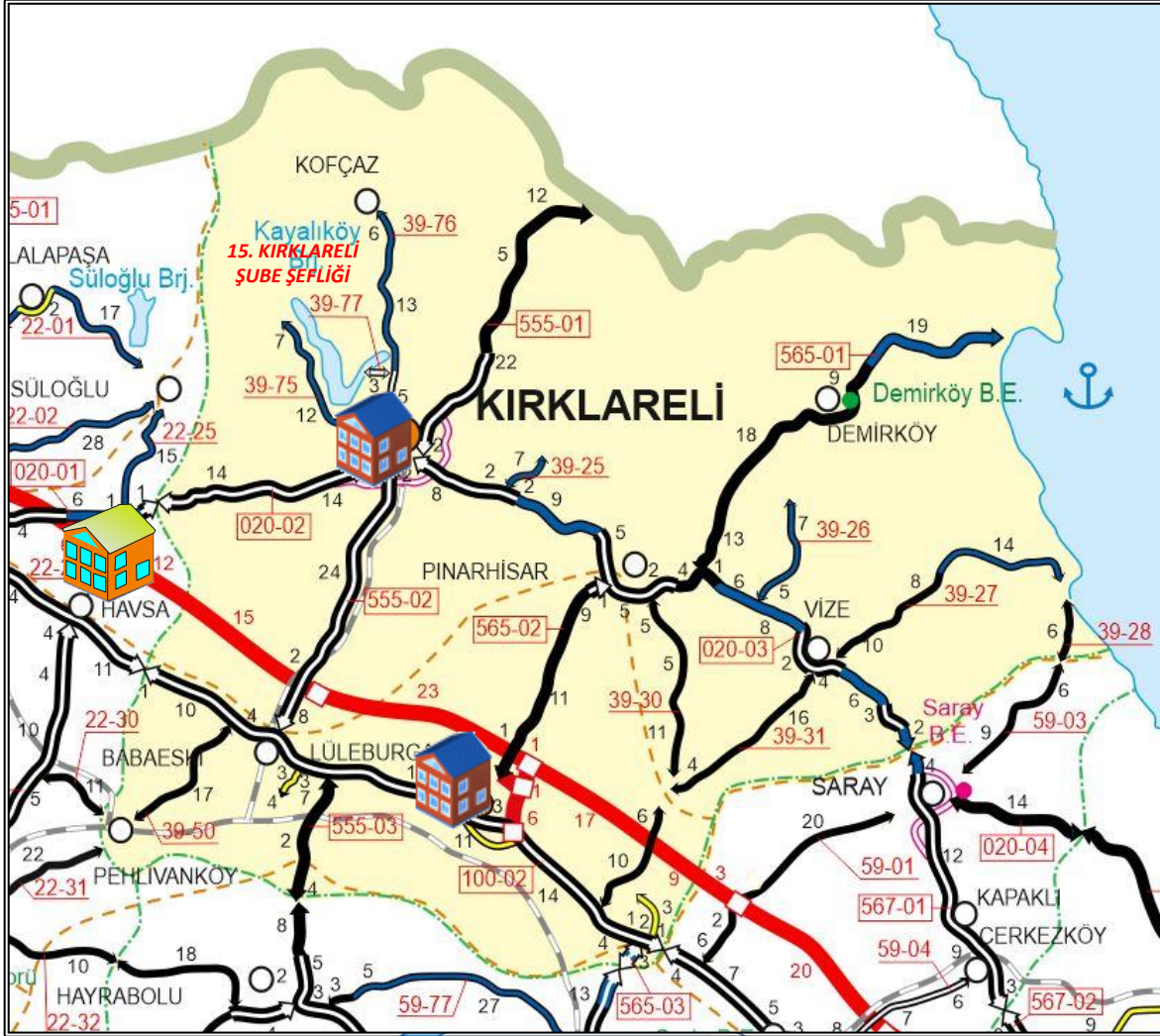

**KIRKLARELİ İLİ**  
596 km

## YOL AđI

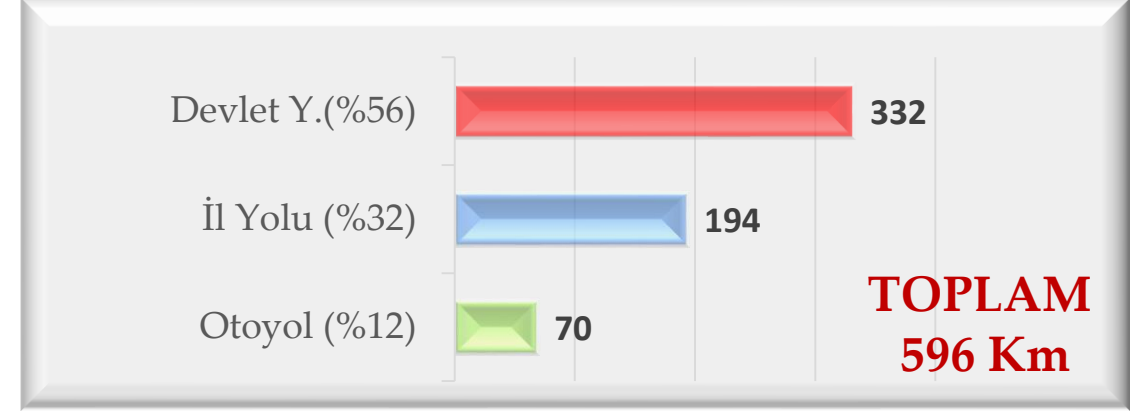

## SATIŖ CİNSİ

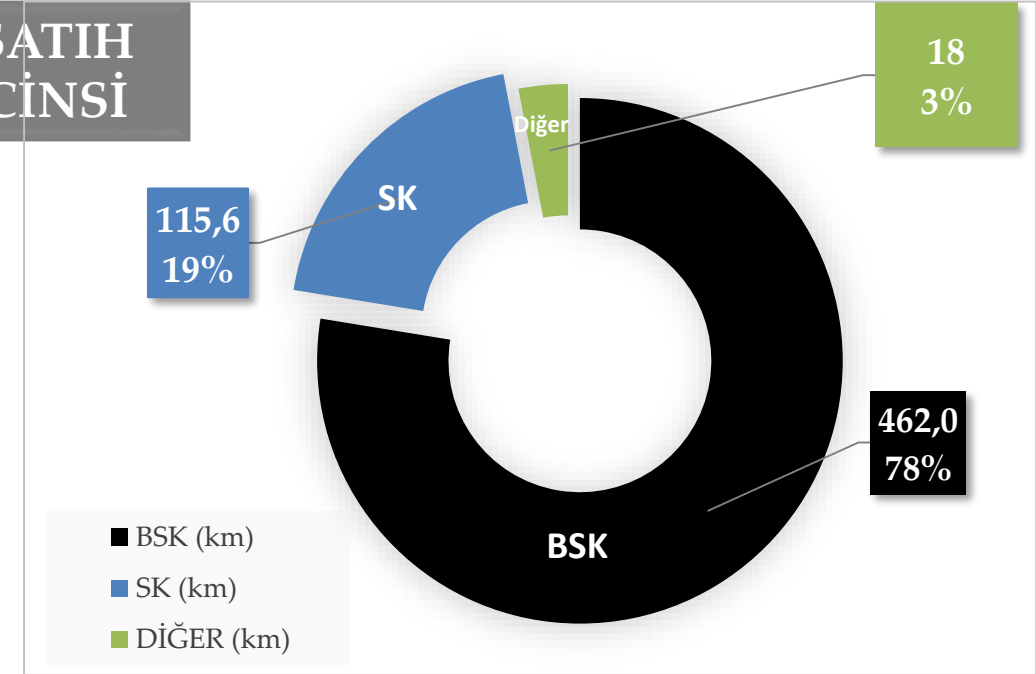





## KIRKLARELİ İLİ GENEL BİLGİLERİ

Kırklareli ili sorumluluđumuz altında;

**70** km Otoyol,

**332** km Devlet Yolu,

**194** km İl Yolu olmak üzere toplam **596** km yol ađı bulunmaktadır.

Bu yollarımızın **42%** si Bölünmüş Yoldur. ( **251,2** km BY )

İli sınırları içinde, 2024 yılında projelerimizin,

Toplam Proje Bedeli	:	<b>10.147 Milyon TL</b>
Önceki Yılları Harcaması	:	<b>7.302 Milyon TL</b>
<b>2024 Yılı Yatırım Harcaması</b>	:	<b>1.046 Milyon TL</b>
2024 Yılı Rutin Bakım ve Trafik	:	332 Milyon TL
2024 Kamulaştırma Harcaması	:	186 Milyon TL

**2024 YILI TOPLAM HARCAMA:** **1.564 Milyon TL.**

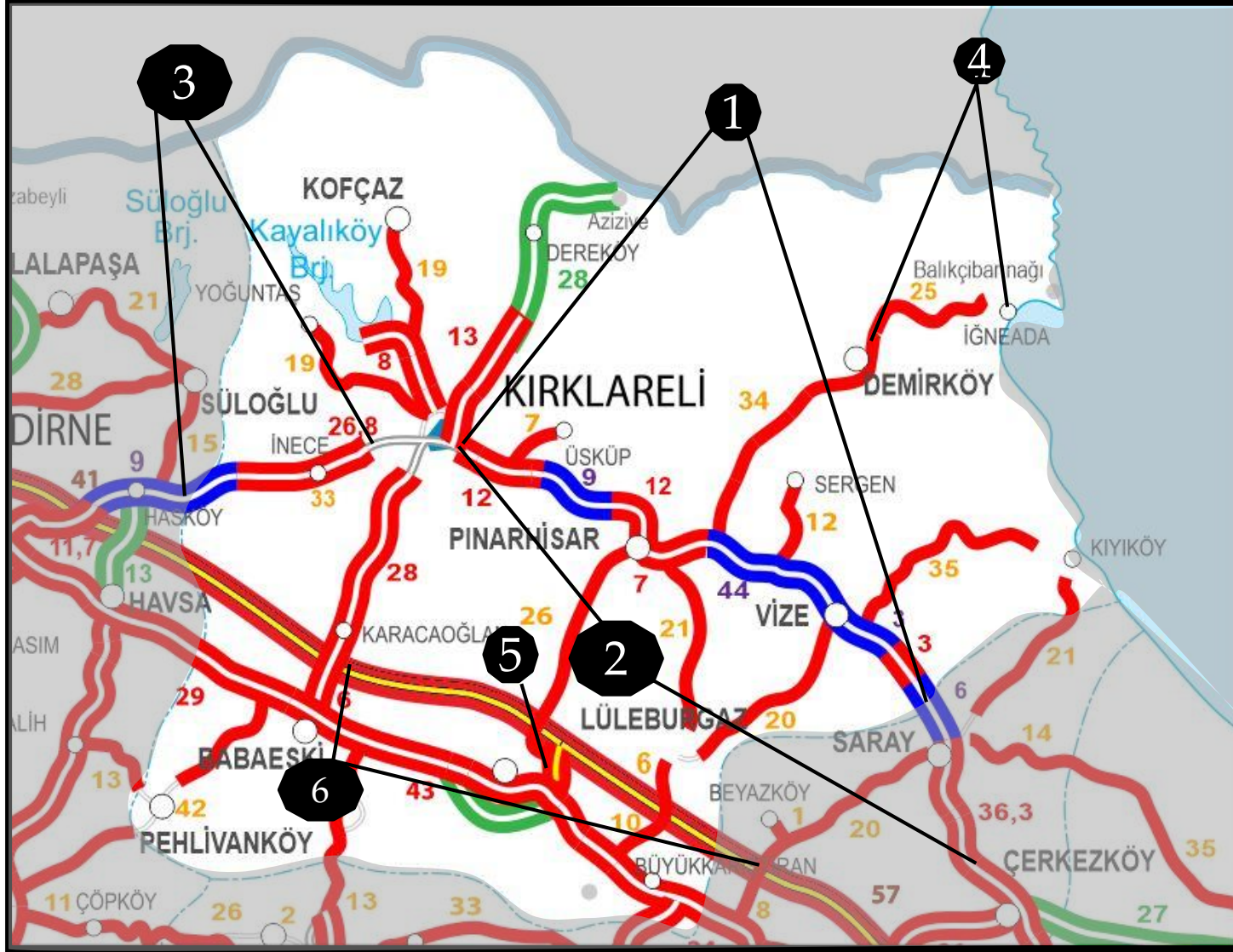

1) SARAY- KIRKLARELİ (PINARHİSAR Ç.Y DAHİL) BY YAPIM

2) SARAY- KIRKLARELİ İKMAL BY YAPIM

3) EDİRNE-KIRKLARELİ İKMAL YOLU

4) DEMİRKÖY-İĞNEADA TY YAPIM

5) SOKULLU MEHMET PAŞA KÖPRÜSÜ RESTORASYONU

6) BABAESKİ-SARAY KAVŞAĞI ,TEM OTOYOLU VE BAĞLANTI  
YOLLARI BÜYÜK ONARIM



# 1) SARAY - KIRKLARELİ YOLU

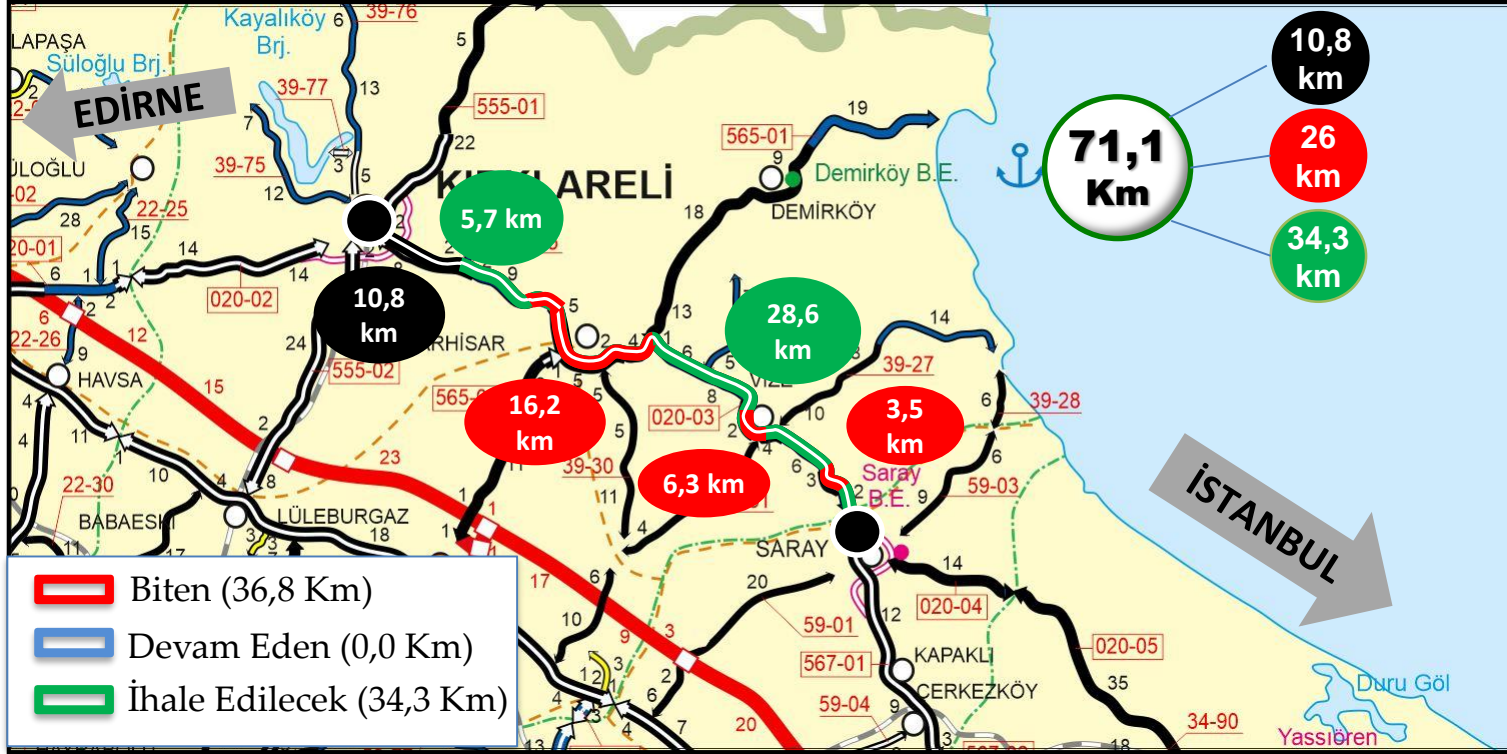

Proje Bedeli  
(1.000 TL)

4.292.000



Başlama  
Bitiş Tarihi

2019  
2025

		KAPSAM	BİTEN	2025 HEDEF
BY		71,1 km	36,8 km (+10,6 km onarım)	
TY				
Çift Tüp Tünel				
Tek Tüp Tünel				
Çift Köprü		4 adet 256 m	2 adet 131 m	
Tek Köprü				
Köprülü Kavşak				

MEVCUT	71,1 km/78 dk.	PROJELİ	71,1 km/45 dk.	YOGT	7.545	AĞIR TAŞIT	% 19
--------	----------------	---------	----------------	------	-------	------------	------

- ❑ Proje uzunluğu 71,1 km BY BSK'dır.
- ❑ 2024 yılı sonu itibariyle 36,8 km BY-BSK; 10,6 km BY-BSK onarım ve uzunluğu 2x131 m olan 2 adet çift köprü tamamlanmıştır.
- ❑ 2025 yılında binder seviyesinde tamamlanan kesimlerin aşınmalarının tamamlanması hedeflenmektedir.



2025 HEDEFİ

# 1) SARAY - KIRKLARELİ YOLU

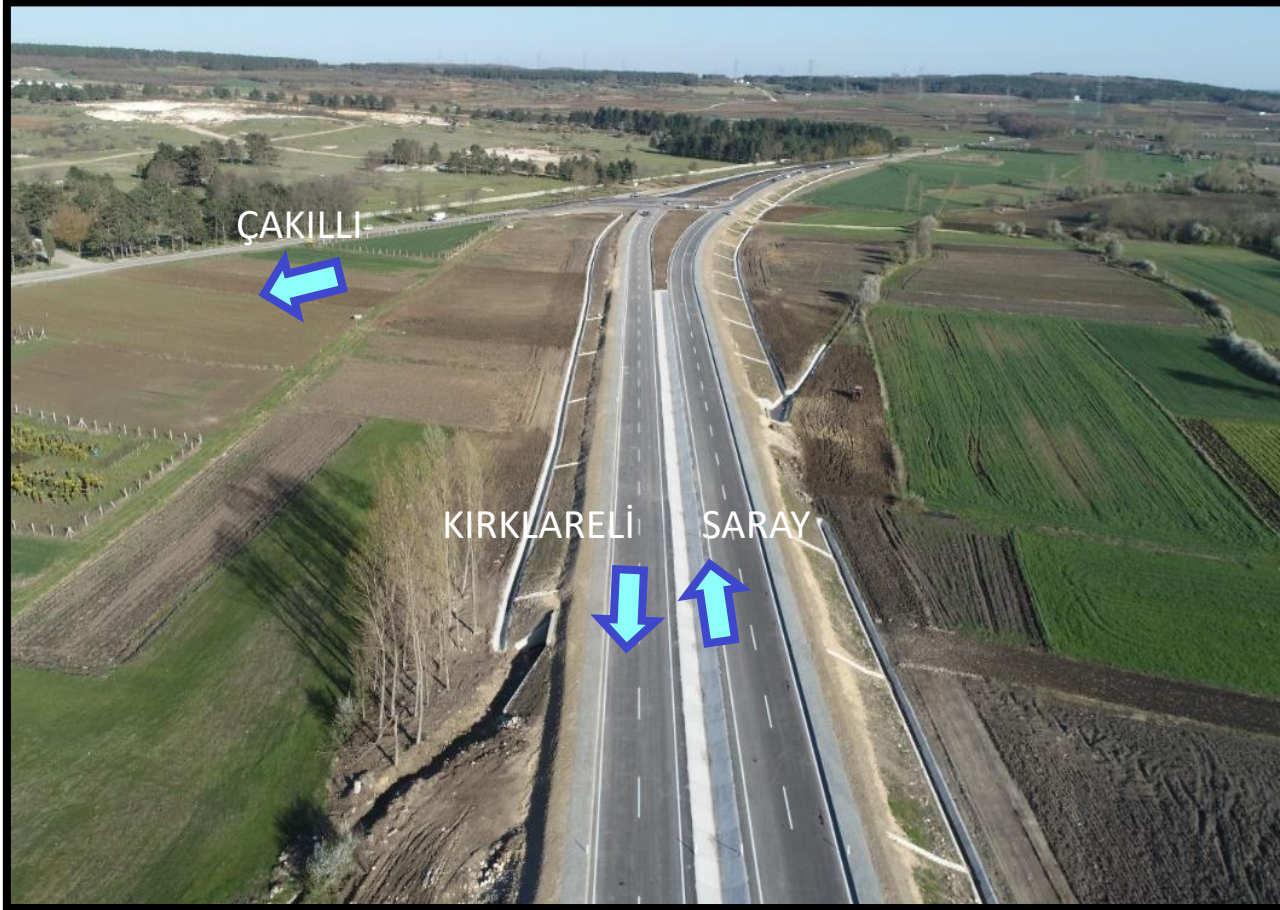

Çakıllı Çevre Yolu Giriş Kavş. Km:11+600

Çakıllı Çevre Yolu Km:12+000-13+000 Arası



# 1) SARAY - KIRKLARELİ YOLU



SARAY

KIRKLARELİ

Vize Çevreyolu Km: 25+000

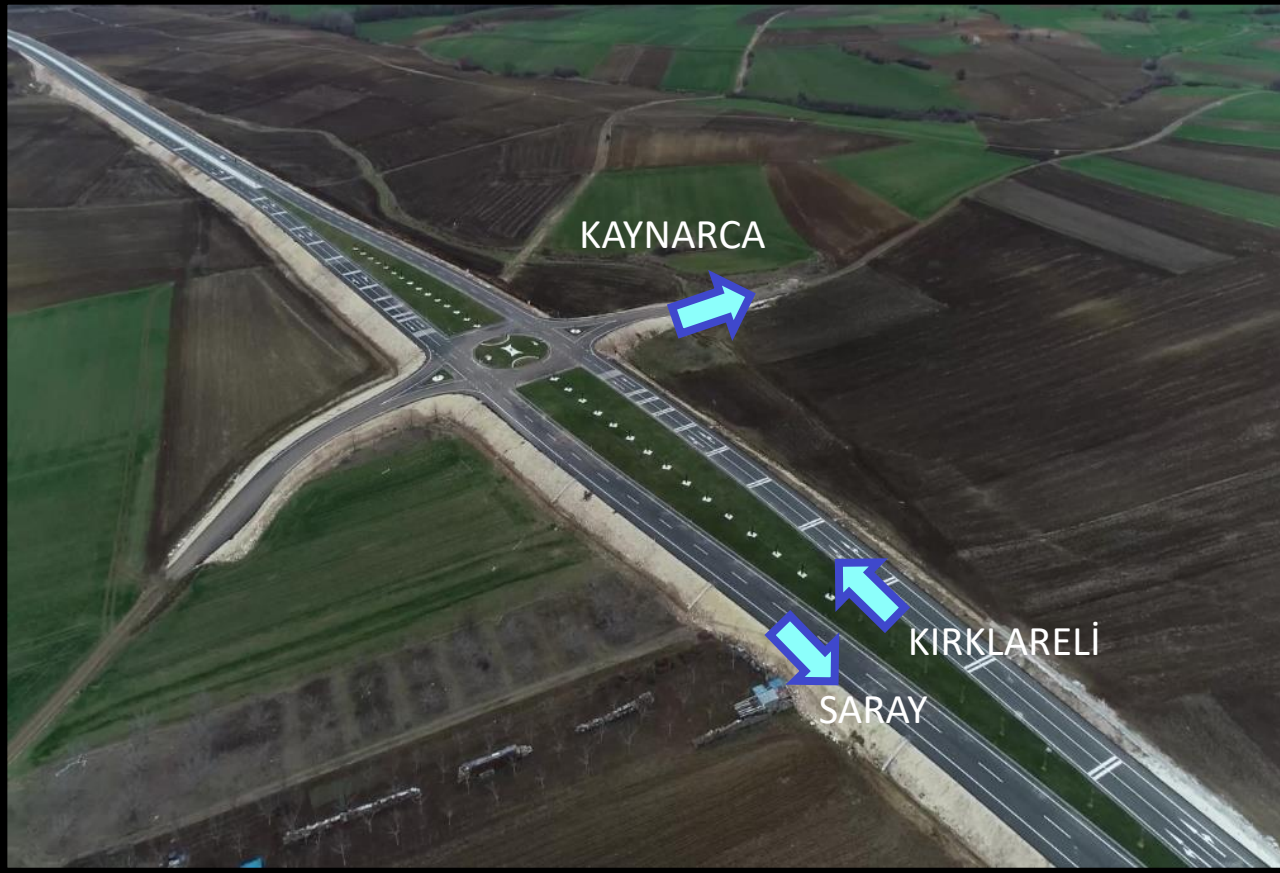

**Kaynarca Ayrım Kavşađı Km:55+000**



**Kaynarca Çıkış Kavşađı Km:57+000**

## 2) SARAY - KIRKLARELİ İKMAL YOLU

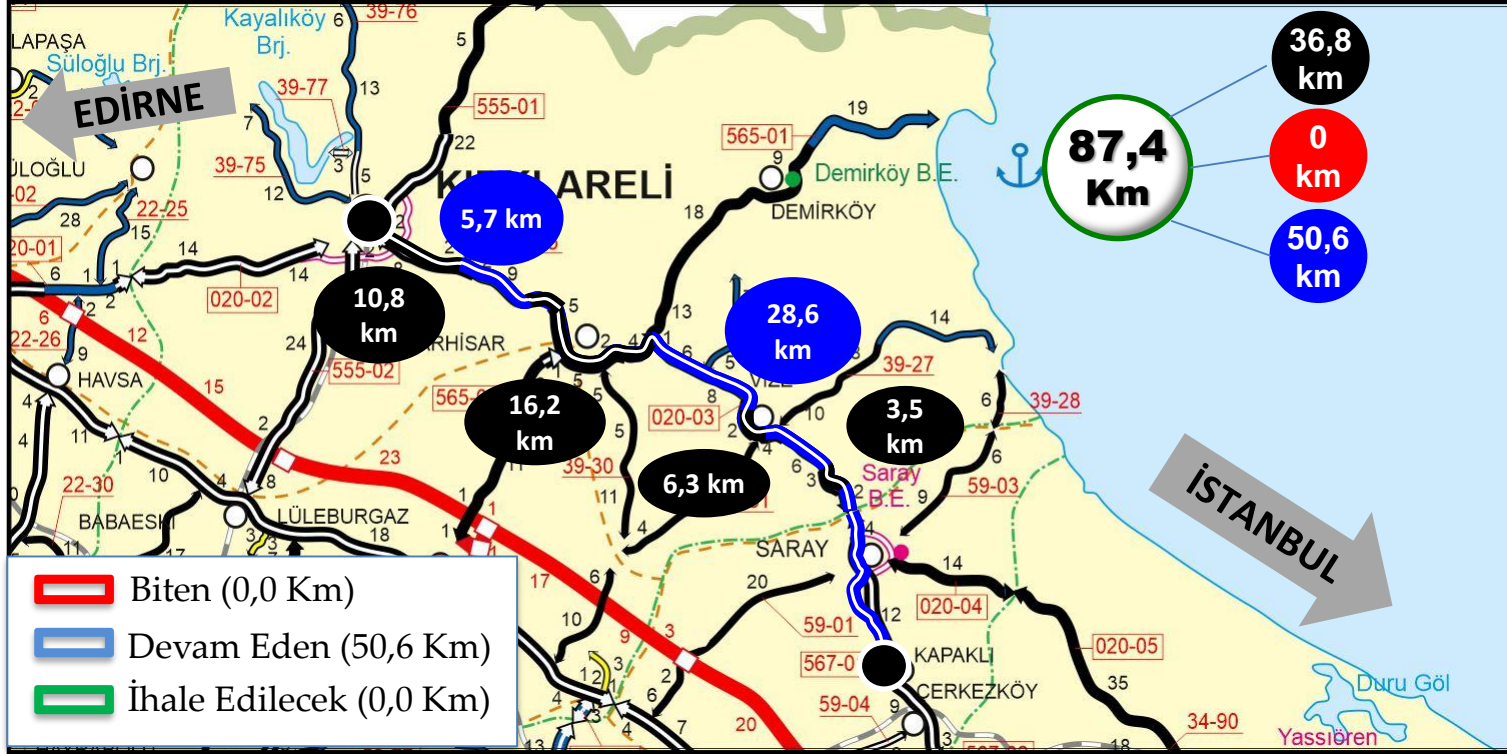

Proje Bedeli  
(1.000 TL)

7.490.000



Başlama  
Bitiş Tarihi

2025  
2026

		KAPSAM	BİTEN	2025 HEDEF
BY		74,3 km (+13,1 km onarım)	36,8 km	5,7 km
TY				
Çift Tüp Tünel				
Tek Tüp Tünel				
Çift Köprü		4 adet 256 m	2 adet 131 m	1 adet 105 m
Tek Köprü				
Köprülü Kavşak				

MEVCUT	71,1 km/78 dk.	PROJELİ	71,1 km/45 dk.	YOGT	7.545	AĞIR TAŞIT	% 19
--------	----------------	---------	----------------	------	-------	------------	------

- ❑ Proje uzunluğu 87,4 km BY BSK'dır.
- ❑ Önceki ihale kapsamında 36,8 km BY-BSK ve uzunluğu 2x131 m olan 2 adet çift köprü tamamlanmıştır.
- ❑ 2025 yılında 5,7 km BY-BSK ile uzunluğu 2x105 m olan 1 adet çift köprünün tamamlanması hedeflenmektedir.



2025 HEDEFİ

### 3) EDİRNE – KIRKLARELİ YOLU

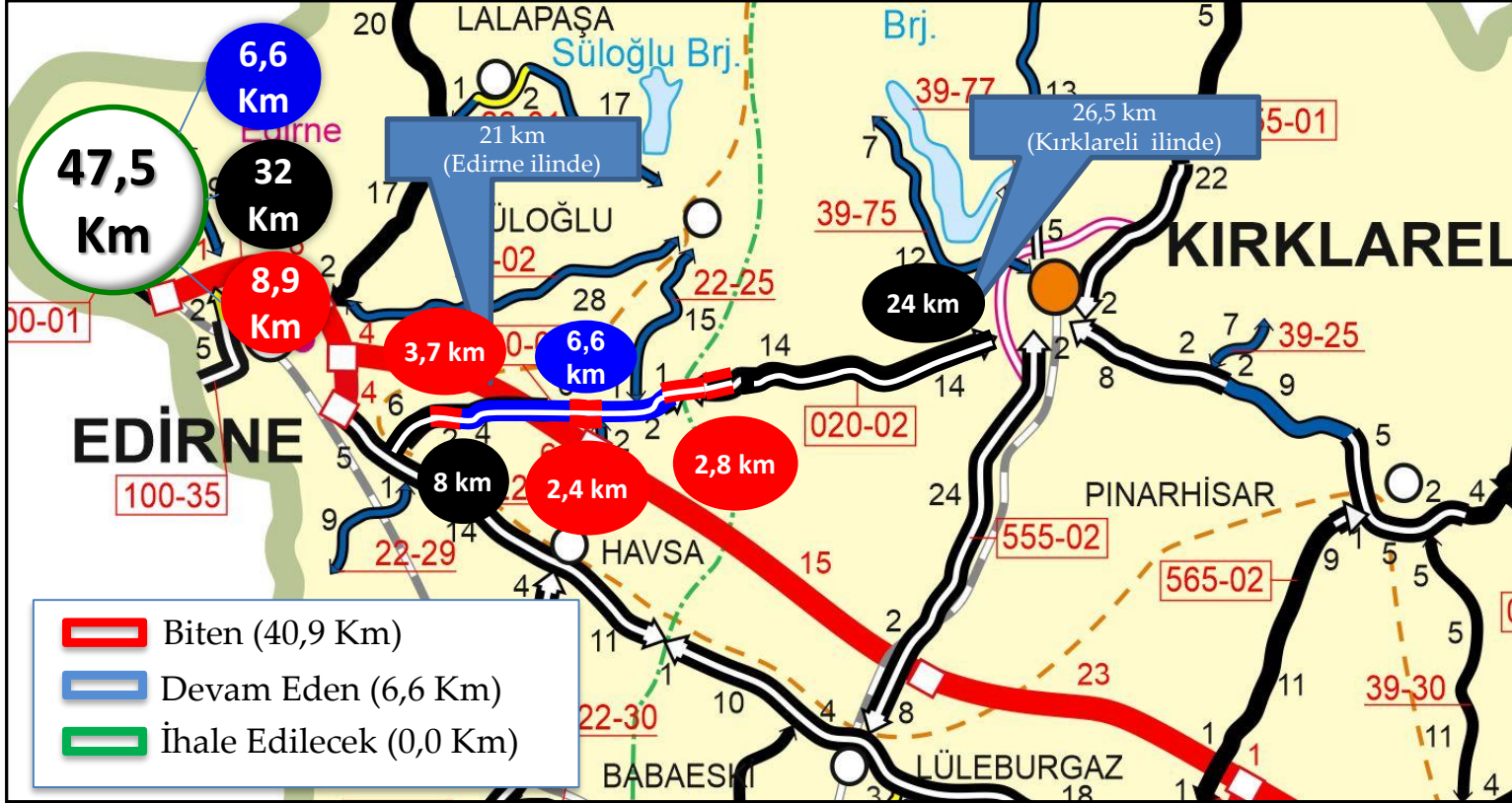

Proje Bedeli  
(1.000 TL)

5.626.000



Başlama  
Bitiş Tarihi

2022  
2025

		KAPSAM	BİTEN	2025 HEDEF
BY		47,5 km	40,9 Km	6,6 Km
TY				
Çift Tüp Tünel				
Tek Tüp Tünel				
Çift Köprü		8 adet 327 m	7 adet 301 m	1 adet 26 m
Tek Köprü		3 adet 199 m	2 adet 87 m	1 adet 112 m
Köprülü Kavşak				

MEVCUT 52,5 km/63dk PROJELİ 47,5 km/24dk. YOGT 4.760 AĞIR TAŞIT % 9

- ❑ Proje uzunluğu 47,5 km BY-BSK' dır. Projenin 26,5 km'lik kesimi Kırklareli il sınırları içerisinde kalmaktadır.
- ❑ 2024 yılı sonu itibariyle 40,9 km BY-BSK, uzunlukları 2x301 m olan 7 adet çift köprü ve uzunluğu 1x87 m olan 2 adet tek köprü tamamlanmıştır.
- ❑ 2025 yılında Km:26+800 – 30+400 ve 32+800 – 35+800 arası olmak üzere toplamda 6,6 km BY-BSK , uzunluğu 1x112 m olan 1 adet tek köprü ve uzunluğu 2x26 m olan 1 adet çift köprünün tamamlanması hedeflenmektedir.





### 3) EDİRNE – KIRKLARELİ YOLU



**Km: 37+214**



**Km: 39+500**

## 4) DEMİRKÖY - İĞNEADA YOLU

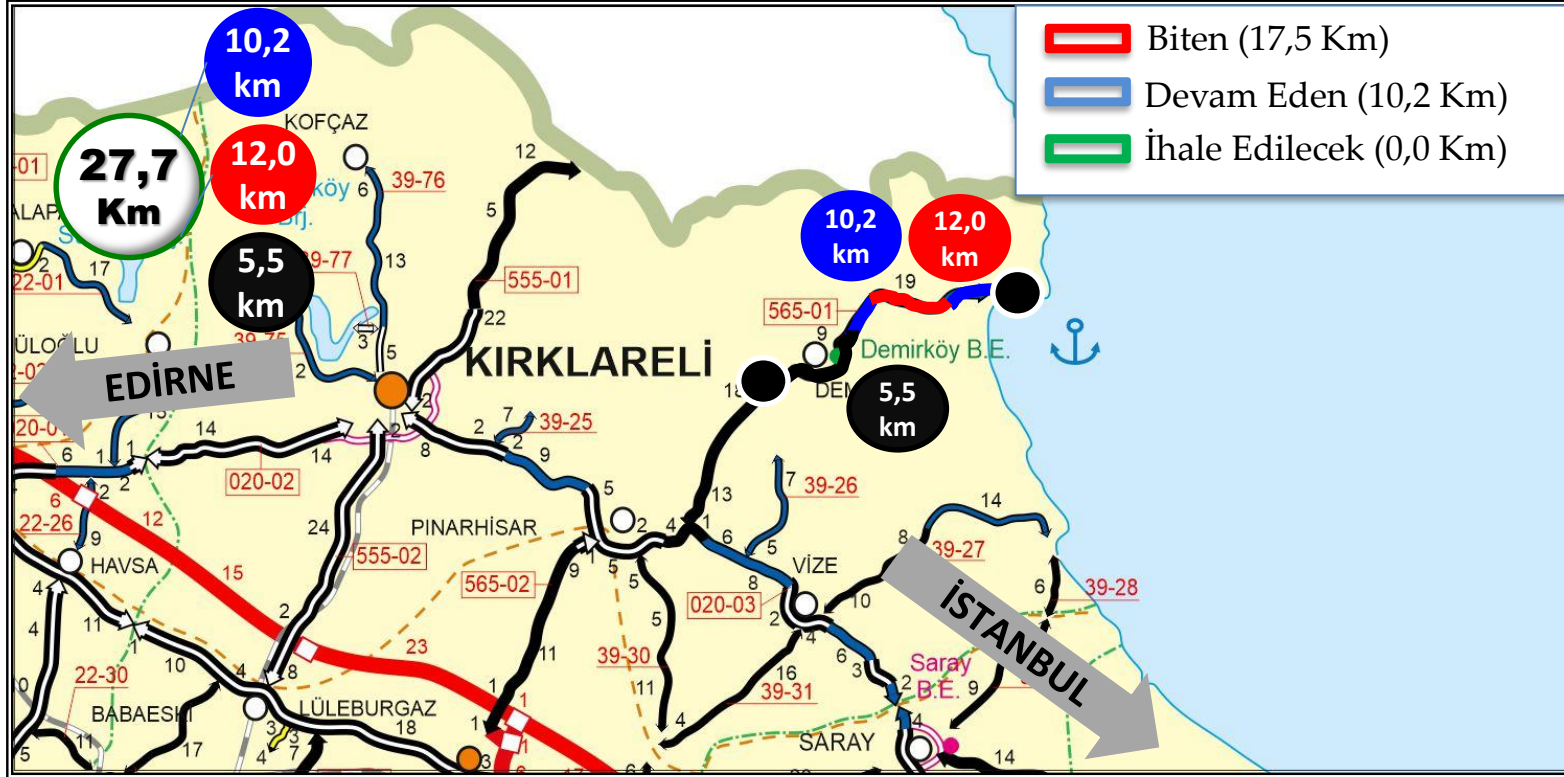

Proje Bedeli  
(1.000 TL)

2.873.000



Başlama  
Bitiş Tarihi

2021  
2025

		KAPSAM	BİTEN	2025 HEDEF
BY				
TY		27,7 km	17,5 km	8,2 km
Çift Tüp Tünel				
Tek Tüp Tünel				
Çift Köprü				
Tek Köprü		3 adet 150 m	3 adet 150 m	
Köprülü Kavşak				

MEVCUT

28,5 Km/34 dk

PROJELİ

27,7 Km/18,5 dk

YOGT

1.990

AĞIR TAŞIT

% 9

- ❑ Proje uzunluğu 27,7 Km TY BSK'dır.
- ❑ 2024 yılı sonu itibariyle 17,5 km TY-BSK ve 1x150 m uzunluğunda 3 adet tek köprü tamamlanmıştır.
- ❑ 2025 yılında 8,2 km TY-BSK yapılması hedeflenmiştir.



2025 HEDEFİ

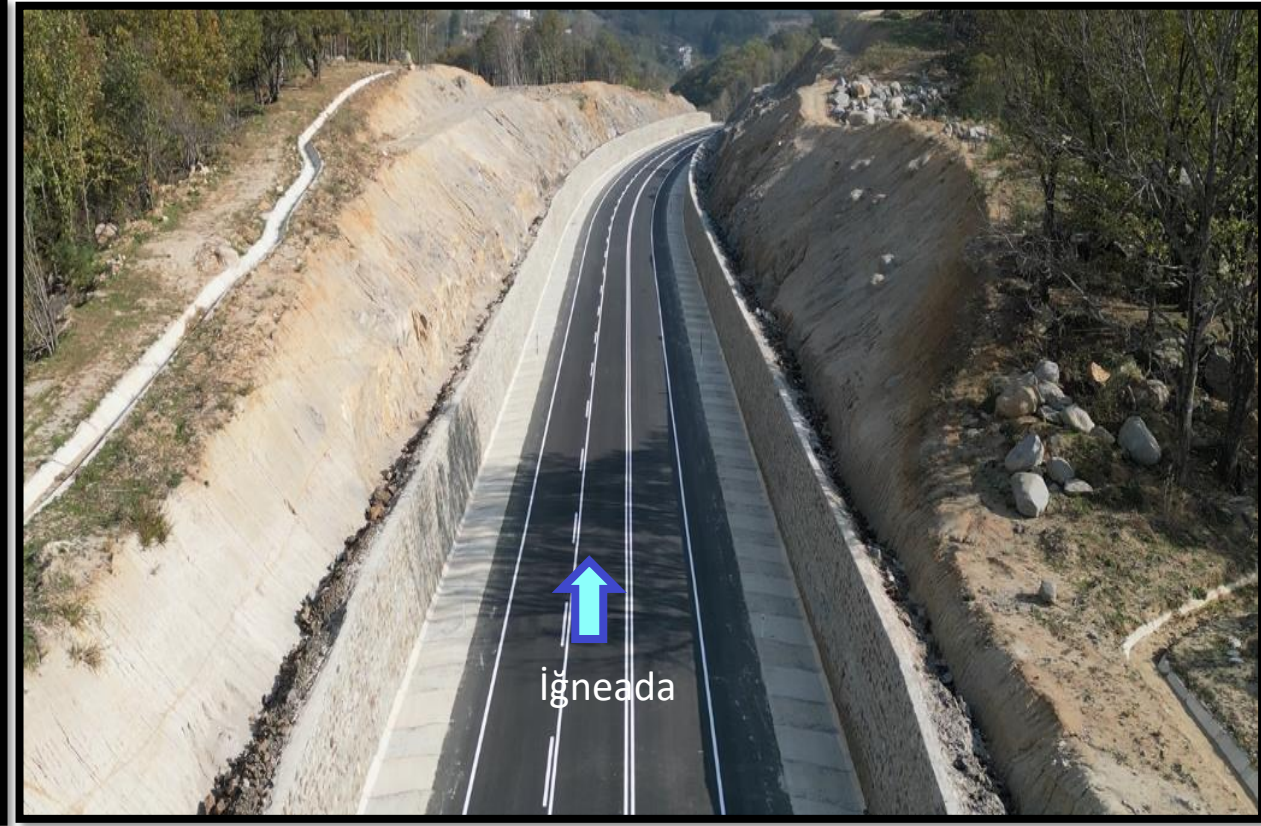

Demirköy Çevre Yolu

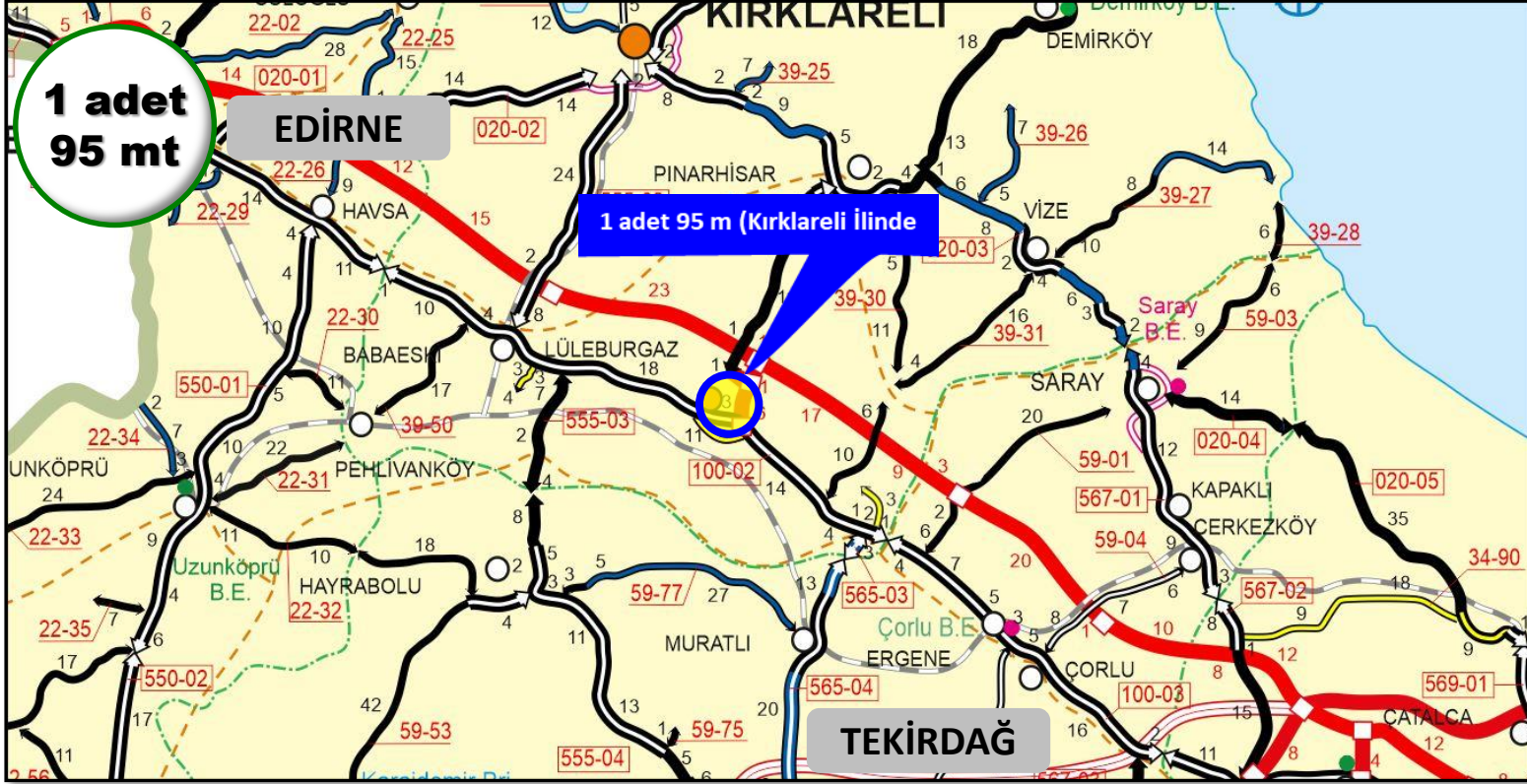

Proje Bedeli  
(1.000 TL)

75.000



Başlama  
Bitiş Tarihi

2021  
2026

		KAPSAM	BİTEN	2025 HEDEF
BY	AA			
TY	A			
Çift Tüp Tünel	AA			
Tek Tüp Tünel	A			
Çift Köprü	YY			
Tarihi Köprü	Y	1 adet 95 m		
Köprülü Kavşak	AA			

MEVCUT

95 mt

PROJELİ

95 mt

YOĞT

AĞIR TAŞIT

- ❑ Proje 1 adet 95 m uzunluğunda tarihi köprüden oluşmaktadır.
- ❑ 2021 yılında yer teslimi yapılmıştır. Araç trafiğine açık olan köprüde çalışma yapılması halinde oluşabilecek trafik yoğunluğunun önüne geçilmesi için Kırklareli Valiliği'nin talebi üzerine DSİ tarafından yapılacak alternatif 2 adet köprü tamamlandıktan sonra çalışmalara başlanabilecektir.



2025 HEDEFİ



Sokullu Mehmet Paşa Köprüsü  
Genel Görünüm-1



Sokullu Mehmet Paşa Köprüsü  
Genel Görünüm-2

- ❑ Kırklareli İli, Lüleburgaz İlçesi'nde yer alan tarihi Sokullu Mehmet Paşa Köprüsü, 1565 yılında Mimar Sinan tarafından yapılmıştır. 95 m uzunluğunda, 5,5 m genişliğindedir. Kesme taş örgülü 4 sivri kemer, orta ayakta hafifletme gözü ve yanlarda boşaltma gözlerinden teşkil edilmiştir.
- ❑ Araç trafiğine açık olan köprüde çalışma yapılması halinde oluşabilecek trafik yoğunluğunun önüne geçilmesi için Kırklareli Valiliği'nin talebi üzerine DSİ tarafından yapılacak alternatif 2 adet köprü tamamlandıktan sonra çalışmalara başlanabilecektir.

## 6) BABAESKİ KAVŞAĞI - SARAY KAVŞAĞI TEM OTOYOLU ÜSTYAPI İYİLEŞTİRİLMESİ



T.C. ULAŞTIRMA VE  
ALTYAPI BAKANLIĞI



KARAYOLLARI  
GENEL MÜDÜRLÜĞÜ

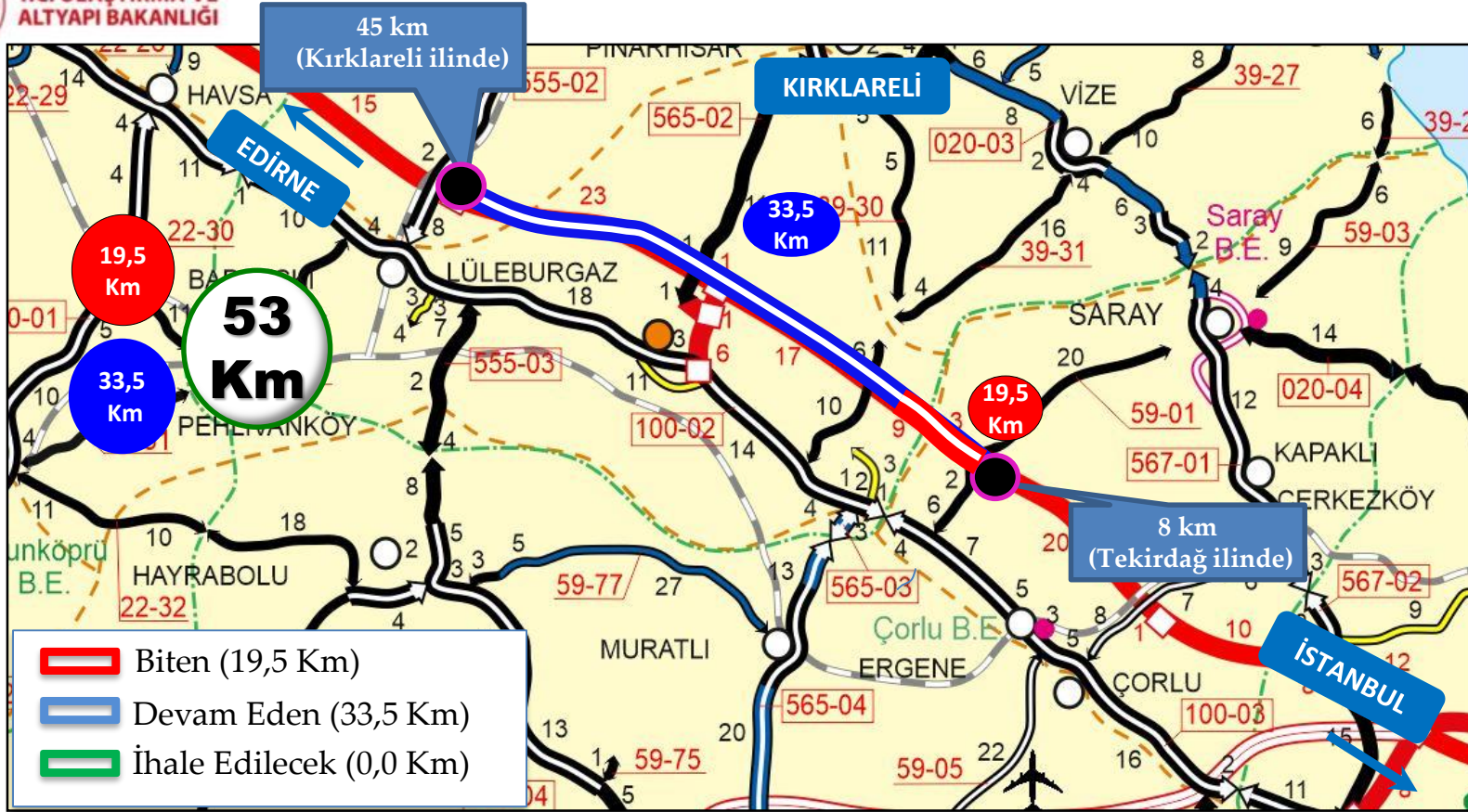

Proje Bedeli  
(1.000 TL)

1.170.000



Başlama  
Bitiş Tarihi

2022  
2025

		KAPSAM	BİTEN	2025 HEDEF
BY	AA	53 km	19,5 km	20 km
TY	A			
Çift Tüp Tünel	BB			
Tek Tüp Tünel	B			
Çift Köprü	YY			
Tek Köprü	Y			
Köprülü Kavşak	GG			

MEVCUT 53 Km PROJELİ 53 Km YOGT 22.108 AĞIR TAŞIT % 38

- ❑ Proje uzunluğu 53 km OY BSK'dır.
- ❑ 2023 yılında Saray Kavşağı- Lüleburgaz Kavşağı arasında 10,5 Km OY BSK'lı olarak üstyapı yenilemesi tamamlanmıştır .
- ❑ 2024 yılında **9 Km BY-BSK Onarım** yapılmış olup, toplamda 19,5 Km tamamlanmıştır. Çalışmalar devam etmektedir.
- ❑ 2025 yılında **20 km OY BSK** yapılması hedeflenmiştir.

2025 HEDEFİ

## 6) BABAESKİ KAVŞAĞI - SARAY KAVŞAĞI TEM OTOYOLU ÜSTYAPI İYİLEŞTİRİLMESİ İŞİ



Lüleburgaz-Saray Kavşağı Arası O3/07 Km:13+000 (İstanbul Yönü)

## 6) BABAESKİ KAVŞAĞI - SARAY KAVŞAĞI TEM OTOYOLU ÜSTYAPI İYİLEŞTİRİLMESİ İŞİ



Lüleburgaz-Saray Kavşağı Arası O3/07 Km:17+000 (Edirne Yönü)



## 6) BABAESKİ KAVŖAđI - SARAY KAVŖAđI TEM OTOYOLU ÜSTYAPI İYİLEŖTİRİLMESİ İŖİ



Lüleburgaz-Saray KavŖađı Arası O3/07 Km:11+000 (İstanbul Yönü)



## 6) BABAESKİ KAVŖAđI - SARAY KAVŖAđI TEM OTOYOLU ÜSTYAPI İYİLEŖTİRİLMESİ İŖİ



Lüleburgaz-Saray KavŖađı Arası O3/08 Km:5+000 (Edirne Yönü)

# RUTİN YAPILAN ÇALIŖMALARIMIZ

RUTİN BAKIM ONARIM VE KAR MÜCADELESİ ÇALIŖMALARI İÇİN 2024 YILI HARCAMASI **240.000.000 TL** DİR.

020-03 KIRKLARELİ-VİZE DEVLET YOLU YAMA ÇALIŖMASI



# RUTİN YAPILAN ÇALIŖMALARIMIZ

## RUTİN BAKIM ONARIM VE KAR MÜCADELESİ ÇALIŖMALARI

### 565-01 LÜLEBURGAZ-DEMİRKÖY DEVLET YOLU BSK SERİMİ





# RUTİN YAPILAN ÇALIŖMALARIMIZ

RUTİN BAKIM ONARIM VE KAR M¼CADELESİ ÇALIŖMALARI

100-02 L¼LEBURGAZ-ÇORLU DEVLET YOLU YAMA ÇALIŖMASI





# RUTİN YAPILAN ÇALIŖMALARIMIZ

RUTİN BAKIM ONARIM VE KAR M¼CADELESİ ÇALIŖMALARI

100-02 BABAESKİ-L¼LEBURGAZ DEVLET YOLU ORTA HENDEK TEMİZLİK ÇALIŖMASI



# RUTİN YAPILAN ÇALIŞMALARIMIZ

RUTİN BAKIM ONARIM VE KAR MÜCADELESİ ÇALIŞMALARI

565-02 KIRKLARELİ-LÜLEBURGAZ DEVLET YOLU TEMİZLİK ÇALIŞMASI



# RUTİN YAPILAN ÇALIŖMALARIMIZ

## RUTİN BAKIM ONARIM VE KAR MÜCADELESİ ÇALIŖMALARI

### 565-02 VİZE-SARAY KARLA MÜCADELE







# RUTİN YAPILAN ÇALIŖMALARIMIZ





# RUTİN YAPILAN ÇALIŖMALARIMIZ

2024 YILINDA TRAFİK GÜVENLİđİ ÇALIŖMALARI İÇİN **92.000.000 TL** HARCAMA YAPILMIŖTIR.

TRAFİK GÜVENLİđİ  
ÇİZGİ ÇALIŖMALARI

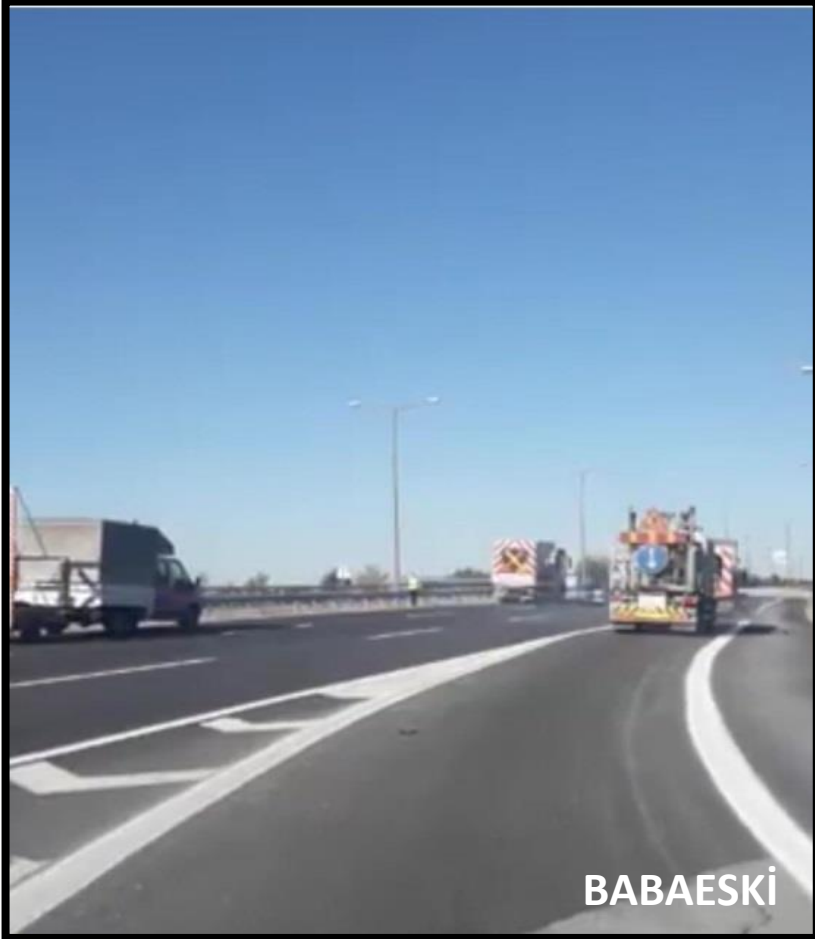

BABAESKİ

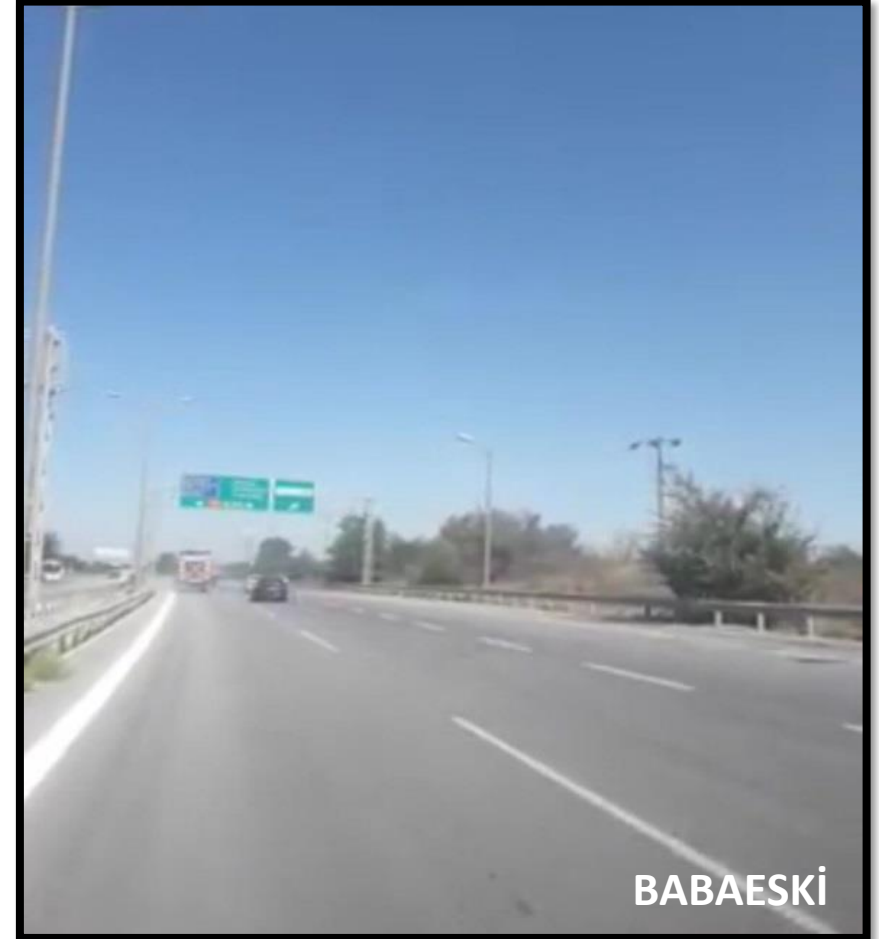

BABAESKİ

# RUTİN YAPILAN ÇALIŞMALARIMIZ

## TRAFİK GÜVENLİĞİ ÇALIŞMALARIMIZ





# RUTİN YAPILAN ÇALIŖMALARIMIZ

TRAFİK GÜVENLİđİ  
ÇİZGİ ÇALIŖMALARI



BABAESKİ

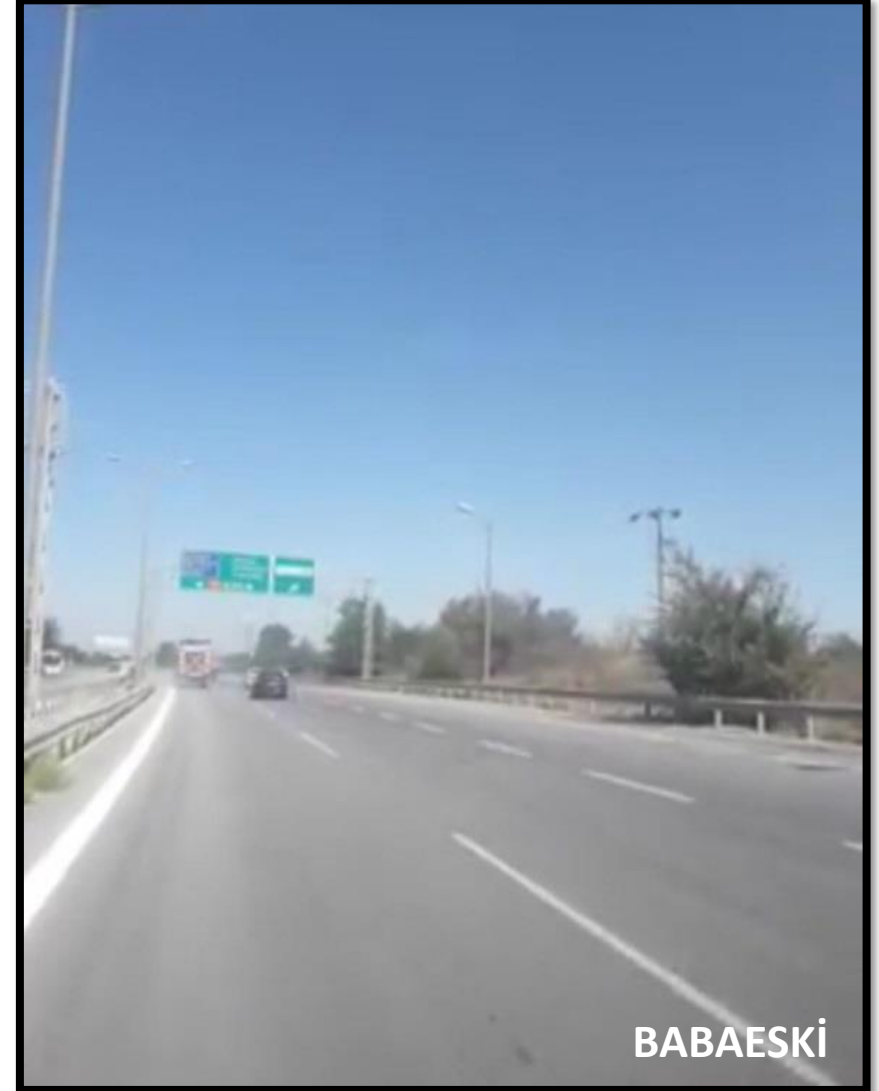

BABAESKİ

# RUTİN YAPILAN ÇALIŖMALARIMIZ

## TRAFİK GÜVENLİđİ ÇALIŖMALARI



D020-03

## DÜŖEY İŖARETLEME ÇALIŖMALARI



# RUTİN YAPILAN ÇALIŖMALARIMIZ

## TRAFİK GÜVENLİđİ OTOKORKULUK ÇALIŖMALARI



D 016-02 KM:15+100 (ÖNCESİ)



D 016-02 KM:15+100 (SONRASI)



# RUTİN YAPILAN ÇALIŖMALARIMIZ

## TRAFİK GÜVENLİĐİ ULAŖIM ETÜTLERİ ÇALIŖMALARI

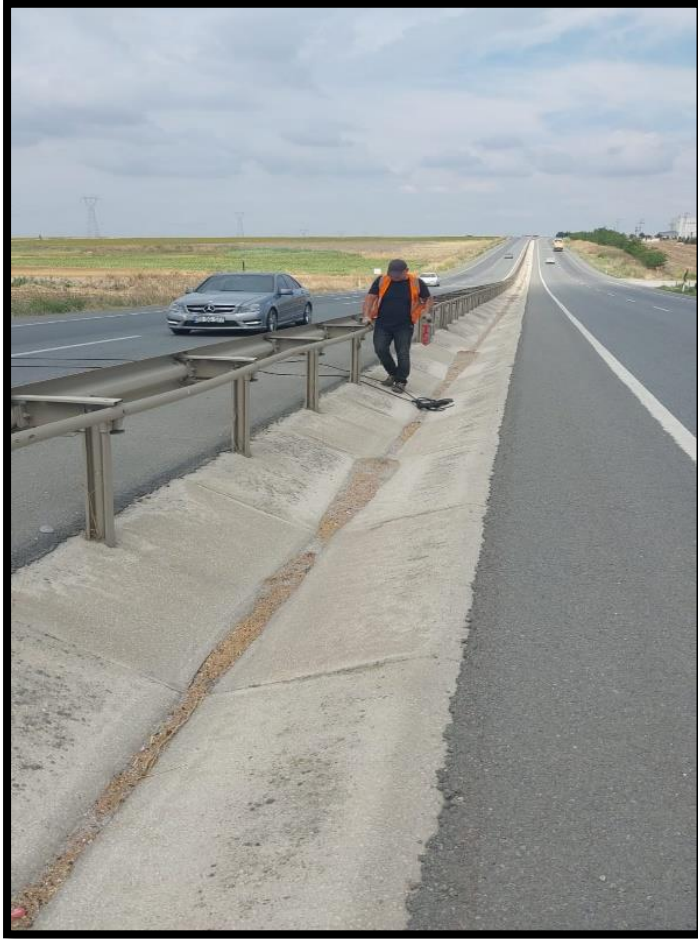



# ARZ EDERİZ.

Remzi TURHAN  
Bölge Müdür Yrd.



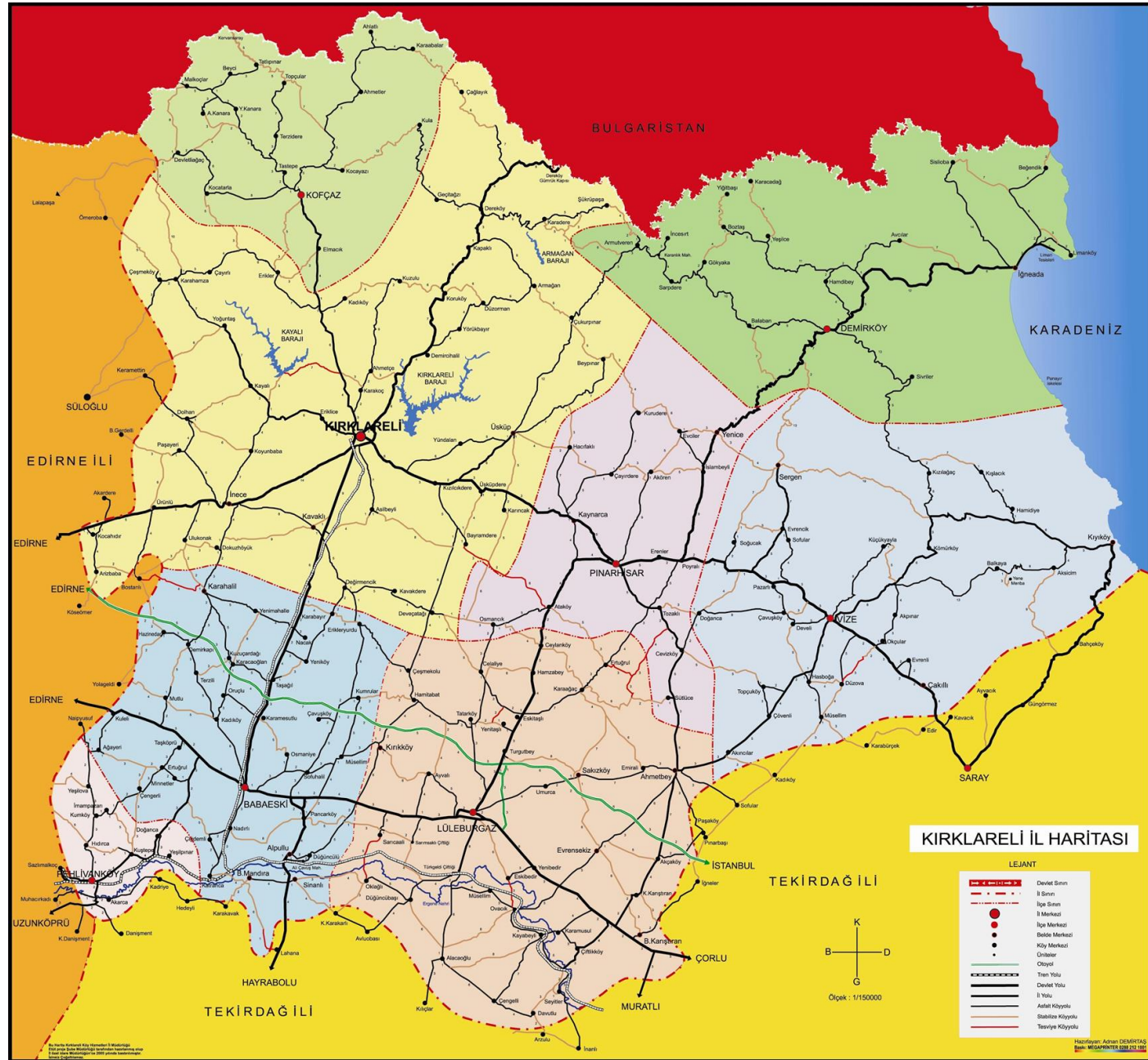

## KIRKLARELİ

42  
Proje Sayısı7.345.406.535  
Toplam Proje Tutarı404.032.821  
Toplam Harcama Tutarı212.290.526  
Toplam Yıl Ödeneği205.290.049  
Yılı Harcama Tutarı

İl Adı

Tümü

İlçe

Tümü

Proje Sahibi Kuruluş

DSİ 11. BÖLGE MÜDÜRLÜĞÜ

Proje Sahibi Bakanlık

Tümü

Harcama Yılı

2024

Başlama Yılı

Tümü

Bitiş Yılı

Tümü

Proje Durumu

Tümü

Proje Alt Durumu

Tümü

Proje İzlemede Mi ?

E

● Toplam Yıl Ödeneği ● Yılı Harcama Tutarı

212.290.526  
205.290.049

7.499.079

1.Dönem Harcama Tutarı

59.900.210

2.Dönem Harcama Tutarı

53.807.172

3.Dönem Harcama Tutarı

84.083.588

4.Dönem Harcama Tutarı

%3,53

%28,22

%25,35

%39,61

Proje Yeri İlçe	Toplam Harcam...
BABAESKİ	12.825.307
DEMİRKÖY	5.859.168
KOÇAZ	16.728.120
LÜLEBURGAZ	89.374.408
MERKEZ	100.517.920
MUHTELİF İLÇE	128.746.977
PINARHİSAR	49.980.921
VİZE	0
<b>Toplam</b>	<b>404.032.821</b>

Proje Sektörü	Toplam Harcama Tutarı	Toplam Harcama Yüzdesi
Tarım	397.886.396	98,48%
Madencilik	6.146.425	1,52%
<b>Toplam</b>	<b>404.032.821</b>	<b>100,00%</b>

Bakanlık Adı	Toplam Harcama T...
TARIM VE ORMAN BAKANLIĞI	404.032.821
<b>Toplam</b>	<b>404.032.821</b>

Proje Adı	Yatırımcı Kuruluş	Proje Durumu	Toplam Yıl Ödeneği	Toplam Proje Tutarı	Önceki Yıllar Toplam Ha
ARAZİ TOPLULAŞTIRMA VE TİGH PROJESİ	DSİ 11. BÖLGE MÜDÜRLÜĞÜ	Devam Ediyor	26.998.870	206.808.639	67.
ARAZİ TOPLULAŞTIRMA VE TİGH PROJESİ 2. KISIM	DSİ 11. BÖLGE MÜDÜRLÜĞÜ	Devam Ediyor	11.546.577	139.108.596	5.
ARAZİ TOPLULAŞTIRMA VE TİGH PROJESİ 3. KISIM	DSİ 11. BÖLGE MÜDÜRLÜĞÜ	Projeye Başlanmadı	1	320.000.000	
BABAESKİ PEKMEZDERE TAŞKIN KORUMASI 1. KISIM	DSİ 11. BÖLGE MÜDÜRLÜĞÜ	Projeye Başlanmadı	1	120.000.000	
BABAESKİ YENİMAHALLE TAŞKIN KORUMASI	DSİ 11. BÖLGE MÜDÜRLÜĞÜ	Devam Ediyor	10.825.474	14.561.540	1.
DEĞİRMENCİK TAŞKIN KORUMASI	DSİ 11. BÖLGE MÜDÜRLÜĞÜ	Projeye Başlanmadı	1	40.000.000	
DEMİRKÖY SIVRILER GÖLETİ VE SULAMASI (390.000 M3)(1.260 DEKAR)	DSİ 11. BÖLGE MÜDÜRLÜĞÜ	Devam Ediyor	4.931.468	68.967.282	
DOĞAL AFETLER VE TAŞKIN HASARLARI	DSİ 11. BÖLGE MÜDÜRLÜĞÜ	Projeye Başlanmadı	1	100.000.000	
<b>Toplam</b>			<b>212.290.526</b>	<b>7.345.406.535</b>	<b>198.7</b>



TÜRKİYE CUMHURİYETİ  
**TARIM VE ORMAN BAKANLIĞI**

# Kırklareli İli Koordinasyon Toplantısı

## 16 Ocak 2025



## TOPRAK POTANSİYELİ VE KULLANIMI KIRKLARELİ İLİ

<b>KIRKLARELİ İLİ TOPRAK POTANSİYELİ</b>	<b>Toplam (ha)</b>
Tarıma Elverişli Arazi	248 228
DSİ'ce Sulamaya Elverişli Arazi	131.245
Etüd Edilen Arazi (DSİ)	155.009
Ekonomik Sulanabilir Arazi Varlığı (DSİ)	57.461
Sulamaya Açılan Saha (DSİ) %71	<b>40 982</b>
İnşaat Aşamasındaki Saha %10	<b>5 523</b>
Planlama/Proje Aşamasındaki Saha %19	10 956
İl Özel İdaresi ve Halka Yerüstü Sulamaları	14 289
YAS Kooperatif ve Şahıs Sulamaları	6 225



## YATIRIMCI KURULUŞ DÖNEM RAPORU

KURULUŞUN ADI	: DSİ 11.BÖLGE MÜDÜRLÜĞÜ
YATIRIM İZLEME DÖNEMİ	: 4
TOPLAM PROJE SAYISI	: 42
PROJELERİN SEKTÖRLERE GÖRE DAĞILIMI	
Tarım Sektörü	: 40
Hizmet Sektörü	: 1
Enerji Sektörü	: -
Transfer (Kamulaştırma)	: 1
TOPLAM PROJE BEDELİ	: 8.051.057.484 TL
TOPLAM ÖNCEKİ YILLAR HARCAMASI	: 186.210.482 TL
<b>TOPLAM YILI ÖDENEĞİ</b>	<b>: 205.290.516 TL</b>
<b>TOPLAM YILI HARCAMA</b>	<b>: 205.290.049 TL</b>
YILI NAKDİ GERÇEKLEŞME ORANI (%)	: 100
PROJELERİN DURUMU	:
Başlanmayan Proje Sayısı	: 17
Biten Proje Sayısı	:
Devam Eden Proje Sayısı	: 25
İhale Aşamasında Proje Sayısı	:



# KIRKLARELİ İL YATIRIMLARI BÜYÜK SU İŞLERİ



## KIZILCIKDERE SULAMASI İKMALİ EKSİK İMALAT TAMAMLAMASI

Su Kaynağı: Armağan Barajı	Su Kaynağı: İşletmede	Su kaynağı F.G: % 100
Ana kanal: -	Ana Boru: 27.419m	Yerleşim Birimi Faydası: 1 mahalle 1 Köy
Cazibe:-	Pompaj: 1 422 ha 13,32 lt/s içmesuyu	Hm: 19

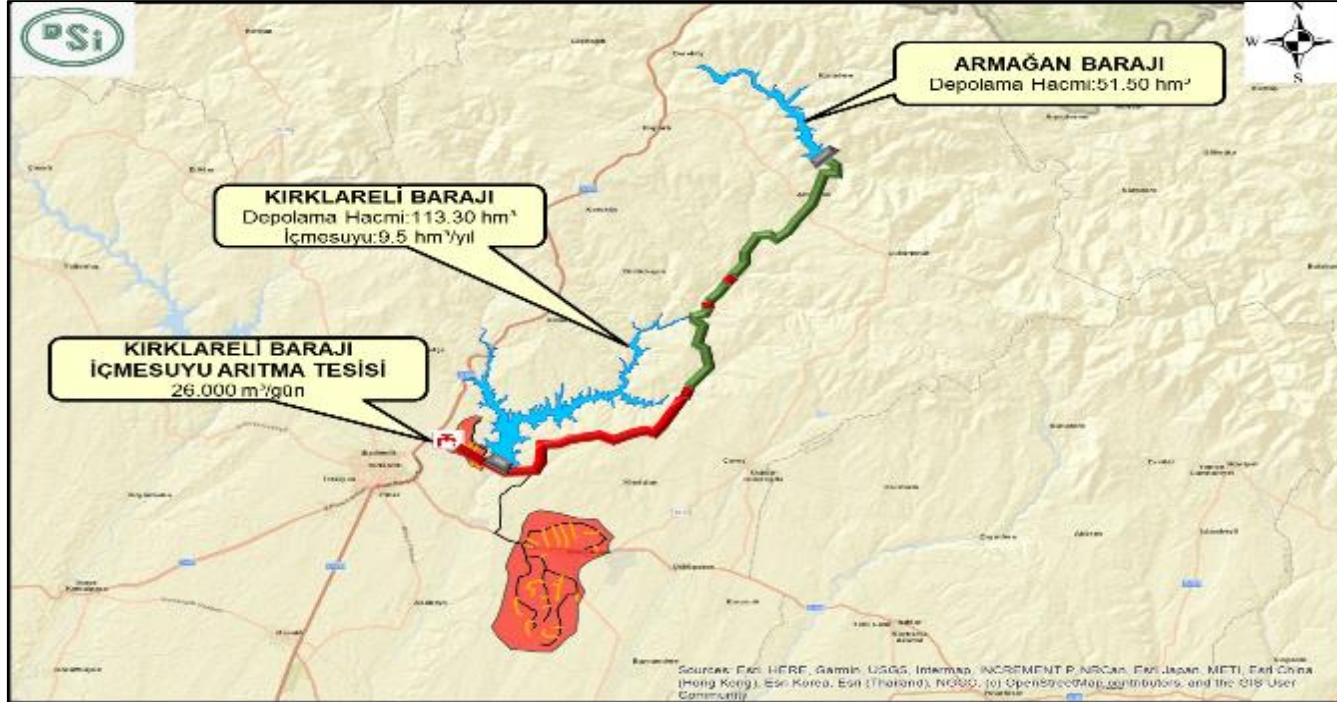

2023 yılı öncesi tamamlanan	2024 yılı hedefi (Resmi KPI)	2025 ve sonrası hedefi
-	-	1.422

<b>Fayda</b>	<b>1.422 ha Sulama – 13,32 hm<sup>3</sup>/yıl içmesuyu</b>
Sulama Şebekesi (C/P)	Pompaj
Pompaj Terfi Yüksekliği	19 m
<b>İhale Tarihi</b>	<b>15.03.2023</b>
Sözleşme Tarihi	12.05.2023
İhale Bedeli	248.800.000 TL
İşe Başlama Tarihi	22.05.2023
İş Bitiş Tarihi	30.12.2026
Yüklenici Firma	<b>MAKFEN YAPI İNŞAAT SANAYİ VE TİCARET ANONİM ŞİRKETİ</b>
Proje Tutarı	542.209.840 TL
Kalan Proje Tutarı	472.209.843 TL
2024 Sözleşme Ödeneği	300.000.000 TL
2024 Yılı Ödeneği	120.000.000 TL
<b>2024 Yılı Revize Ödeneği</b>	<b>70.000.000 TL</b>
2024 Yılı Harcama	<b>69.999.997 TL</b>
<b>Fiziki Gerçekleşme</b>	<b>%15 %44 (İşin Bütününde)</b>
Parasal Gerçekleşme	%15
<b>2024 Sulama Hedefi</b>	<b>-</b>
<b>PROJE UYGULAMA DURUMU:</b>	
✓ 22.05.2023 tarihinde yer teslim ve işe başlama yapıldı.	
✓ Km :13+800-14+474 ile Km:14+872-17+333 arası toplamda 6 atü Q1200 2664 mt ve 10 atü Q1200 948 m boru ihzaratı yapılarak döşendi.	



T.C. TARIM VE  
ORMAN BAKANLIĞI

# KIRKLARELİ PROJESİ

## Kızılıçıkdere Sulaması İkmali Eksik İmalatların Tamamlanması



100  
TÜRKİYE CUMHURİYETİNİN YÜZÜNCÜ YILI







T.C. TARIM VE  
ORMAN BAKANLIĞI

# KIRKLARELİ PROJESİ

## Kızılıkdere Sulaması İkmali Eksik İmalatların Tamamlanması



100  
TÜRKİYE CUMHURİYETİNİN YÜZÜNCÜ YILI

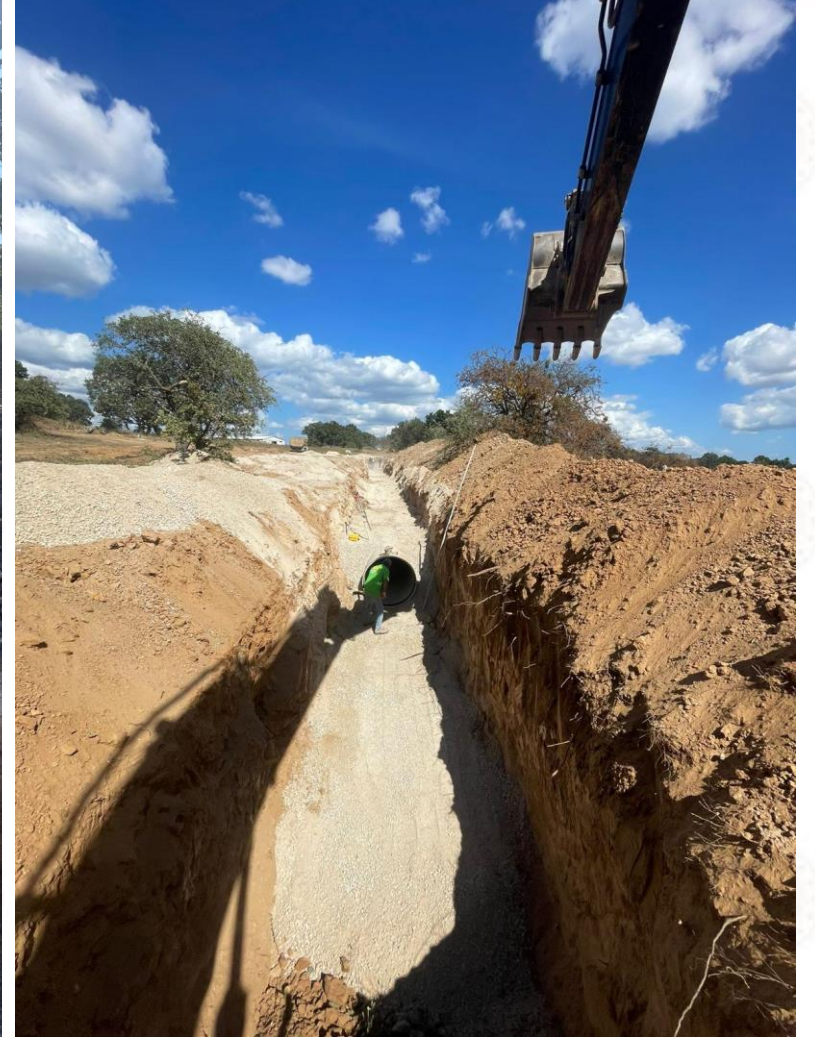



## KIRKLARELİ PINARHİSAR YENİCE GÖLETİ VE SULAMASI



Maksadı	Depolama Hacmi (hm <sup>3</sup> )	3,80
	Sulama (ha)	1.407
	İçmesuyu (hm <sup>3</sup> /yıl)	-
	Kurulu Güç (MW)	-
	Enerji Üretimi (GWh/yıl)	-
İhale Tarihi	05.01.2017	
Sözleşme Tarihi	16.03.2017	
Sözleşme Bedeli (TL)	16.934.324	
İşe Başlama Tarihi	24.03.2017	
Son İş Bitim Tarihi	22.12.2024	
Gövde Tipi	Kil Çekirdekli Kaya Dolgu	
Temelden / Talvegden Yükseklik (m)	36,03 / 32,00	
Gövde Hacmi (m <sup>3</sup> )	0,24	
Yüklenici Firma	AK SAV İnşaat Hafriyat Petrol ve Mad. San. Dış Tic. A.Ş.	
2024 Yılı Fiyatları ile Maliyeti (TL)	278.088.708	
2024 Yılı Fiyatları ile Harcama (TL)	214.730.928	
2024 Yılı Fiyatları ile Kalan Maliyeti (TL)	63.357.780	
2024 Yılı Ödeneği (TL)	9.848.000	
2024 Yılı Harcama (TL)	9.847.689	
Parasal Gerçekleşme (%)	78	
Fiziki Gerçekleşme (%)	78	
<b>PROJE UYGULAMA DURUMU:</b>		
✓ Kapama seddesi tamamlandı.		
✓ Sulama hattının toplam uzunluğu 45.000 m olup 38.900.00 m'si yapıldı.		
✓ Dipsavak tamamlandı.		
✓ Batardo tamamlandı.		
✓ Gövde dolgusu devam ediyor, 378 m kotuna yükseltildi.		
✓ (Performans Hedefi; 1 adet baraj ve 400 ha sulama sahası)		



## KIRKLARELİ İLİ - TOPLULAŞTIRMA ve TARLA İÇİ GELİŞTİRME HİZMETLERİ

SIRA	İŞİN ADI	FAYDA		MALİYET (TL)	KALAN MALİYET (TL)	GERÇEKL EŞME (%)	2024 YILI ÖDENEĞİ	2024 YILI HARCAMA
		PROJE ALANI (ha)	YERLEŞİM BİRİMİ					
1	Kırklareli Merkez 1.Kısım AT ve TIGH	40.000	15	348 024 873	112 118 747	66	26 998 870	26 998 870
2	Kırklareli 2. Kısım AT ve TIGH	28.652	12	145 692 404	122 001 891	17	11 546 577	11 546 577
3	Kırklareli 3. Kısım AT ve TIGH	29.848	13	254 272 799	254 272 799	-	1	-



# KIRKLARELİ İL YATIRIMLARI KÜÇÜK SU İŞLERİ



## KIRKLARELİ MERKEZ KADIKÖY GÖLETİ VE SULAMASI İKMALİ



Maksadı	Depolama Hacmi (hm <sup>3</sup> )	1,93
	Sulama (ha)	418
	İçmesuyu (hm <sup>3</sup> /yıl)	-
	Kurulu Güç (MW)	-
	Enerji Üretimi (GWh/yıl)	-
İhale Tarihi	03.10.2022	
Sözleşme Tarihi	19.12.2022	
Sözleşme Bedeli (TL)	36.421.221	
İşe Başlama Tarihi	23.12.2022	
Son İş Bitim Tarihi	12.06.2025	
Gövde Tipi	Kil Çekirdekli Kaya Dolgu	
Temelden / Talvegden Yükseklik (m)	31,07 / 27,48	
Gövde Hacmi (m <sup>3</sup> )	0,14	
Yüklenici Firma	AYZ Müh. İnş.Mak.Nak.Elek.San.Tic.Ltd.Şti - Canip Yıldırım Özaltaş İş Ort.	
2024 Yılı Fiyatları ile Maliyeti (TL)	84.752.181	
2024 Yılı Fiyatları ile Harcama (TL)	18.539.703	
2024 Yılı Fiyatları ile Kalan Maliyeti (TL)	66.212.478	
2024 Yılı Ödeneği (TL)	1.817.161	
2024 Yılı Harcama (TL)	1.817.160	
Parasal Gerçekleşme (%)	22	
Fiziki Gerçekleşme (%)	22 (İkmal Öncesi %41)	
<b>PROJE UYGULAMA DURUMU:</b>		
✓ Sulama hattının toplam uzunluğu 20.598 m olup 13.900 m'sinin HDPE boru imalatları tamamlandı. .		
✓ (Performans Hedefi; 200 ha sulama sahası)		



## KIRKLARELİ DEMİRKÖY SİVRİLER GÖLETİ VE SULAMASI İKMALİ



Maksadı	Depolama Hacmi (hm <sup>3</sup> )	0,39
	Sulama (ha)	122
	İçmesuyu (hm <sup>3</sup> /yıl)	0,09
	Kurulu Güç (MW)	-
	Enerji Üretimi (GWh/yıl)	-
İhale Tarihi	10.01.2023	
Sözleşme Tarihi	14.03.2023	
Sözleşme Bedeli (TL)	31.023.023	
İşe Başlama Tarihi	16.03.2023	
Son İş Bitim Tarihi	24.02.2026	
Gövde Tipi	Kil Çekirdekli Kaya Dolgu	
Temelden / Talvegden Yükseklik (m)	27,30/ 22,70	
Gövde Hacmi (m <sup>3</sup> )	0,05	
Yüklenici Firma	DELOS İNŞAAT SANAYİ VE TİCARET ANONİM ŞİRKETİ	
2024 Yılı Fiyatları ile Maliyeti (TL)	68.967.283	
2024 Yılı Fiyatları ile Harcama (TL)	4.931.468	
2024 Yılı Fiyatları ile Kalan Maliyeti (TL)	64.035.815	
2024 Yılı Ödeneği (TL)	4.931.468	
2024 Yılı Harcama (TL)	4.931.668	
Parasal Gerçekleşme (%)	7	
Fiziki Gerçekleşme (%)	7 (İkmal Öncesi %19)	
<b>PROJE UYGULAMA DURUMU:</b>		
✓ 13.09.2024 devir sözleşmesi ile iş devredilmiştir.		
✓ Yollarda kazı veya dolgu yapılması ve depoya konulması gereken 68.855 m <sup>3</sup> kalemin 54.226 m <sup>3</sup> 'ü tamamlanmıştır.		



## KIRKLARELİ KOFÇAZ-2 GÖLETİ VE SULAMASI



Maksadı	Depolama Hacmi (hm <sup>3</sup> )	0,86
	Sulama (ha)	217 (69)
	İçmesuyu (hm <sup>3</sup> /yıl)	-
	Kurulu Güç (MW)	-
	Enerji Üretimi (GWh/yıl)	-
İhale Tarihi	10.01.2017	
Sözleşme Tarihi	17.03.2017	
Sözleşme Bedeli (TL)	7.025.749	
İşe Başlama Tarihi	24.03.2017	
Son İş Bitim Tarihi	12.10.2024	
Gövde Tipi	Kil Çekirdekli Kaya Dolgu	
Temelden / Talvegden Yükseklik (m)	31,70 / 26,80	
Gövde Hacmi (m <sup>3</sup> )	0,13	
Yüklenici Firma	SUFEN Yapı İnşaat Tic. A.Ş.	
2024 Yılı Fiyatları ile Maliyeti(TL)	115.374.040	
2024 Yılı Fiyatları ile Harcama(TL)	92.207.043	
2024 Yılı Fiyatları ile Kalan Maliyeti(TL)	23.166.997	
2024 Yılı Ödeneği (TL)	2.629.597	
2024 Yılı Harcama (TL)	2.629.596	
Parasal Gerçekleşme (%)	%81	
Fiziki Gerçekleşme (%)	%81	
<b>PROJE UYGULAMA DURUMU:</b>		
✓ Toplam 126.000 m <sup>3</sup> gövde dolgusu tamamlandı.		
✓ Sulama hattının toplam uzunluğu 14.000 m olup 13.900 m'si tamamlandı.		
✓ Sanat yapıları imalatları tamamlandı.		
✓ Pompa binası mekanik işleri sahaya sevki tamamlanmış ve dolusavak perde duvarı betonarme imalatları devam etmektedir.		
✓ (Performans Hedefi; 217 ha sulama sahası)		



T.C. TARIM VE  
ORMAN BAKANLIĞI

# KÜÇÜK SU İŞLERİ

## Kırklareli-Kofçaz-2 Göleti ve Sulaması



100  
TÜRKİYE CUMHURİYETİNİN YÜZÜNCÜ YILI







## KIRKLARELİ LÜLEBURGAZ AHMETBEY GÖLETİ YÜKSELTİLMESİ



Maksadı	Depolama Hacmi (hm <sup>3</sup> )	12,52
	Sulama (ha)	270
	İçmesuyu (hm <sup>3</sup> /yıl)	5,00
	Kurulu Güç (MW)	-
	Enerji Üretimi (GWh/yıl)	-
İhale Tarihi	05.07.2017	
Sözleşme Tarihi	15.11.2017	
Sözleşme Bedeli (TL)	20.189.030	
İşe Başlama Tarihi	25.09.2019	
Son İş Bitim Tarihi	17.12.2024	
Gövde Tipi	Homojen Dolgu	
Temelden / Talvegden Yükseklik (m)	25,50 / 23,00	
Gövde Hacmi (m <sup>3</sup> )	0,68	
Yüklenici Firma	AK SAV İnş. Haf. Pet. ve Mad. San. Dış Tic. A.Ş	
2024 Yılı Fiyatları ile Maliyeti (TL)	317.436.161	
2024 Yılı Fiyatları ile Harcama (TL)	129.389.169	
2024 Yılı Fiyatları ile Kalan Maliyeti (TL)	188.046.992	
2024 Yılı Ödeneği (TL)	-	
2024 Yılı Harcama (TL)		
Parasal Gerçekleşme (%)	41	
Fiziki Gerçekleşme (%)	41	
<b>PROJE UYGULAMA DURUMU:</b>		
✓ Toplam 680.000 m <sup>3</sup> gövde dolgusunun 190.000 m <sup>3</sup> yapıldı.		
✓ Dipsavak betonarme imalatı tamamlandı.		
✓ Ulaşım yolları tamamlandı.		



## KIRKLARELİ MERKEZ ERİKLİCE GÖLETİ

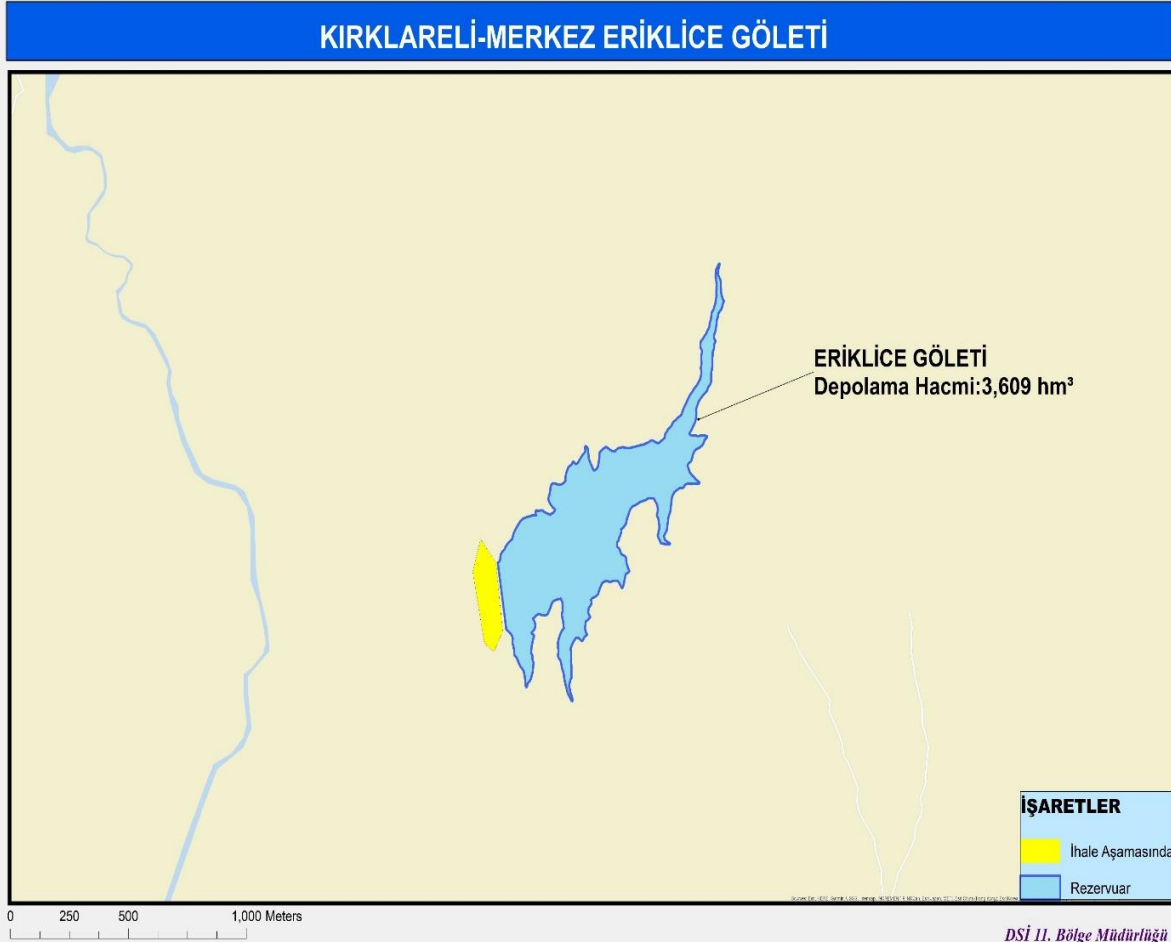

Maksadı	Depolama Hacmi (hm <sup>3</sup> )	3,61
	Sulama (ha)	897
	İçmesuyu (hm <sup>3</sup> /yıl)	-
	Kurulu Güç (MW)	-
	Enerji Üretimi (GWh/yıl)	-
İhale Tarihi	31.01.2024	
Sözleşme Tarihi	28.05.2024	
Sözleşme Bedeli (TL)	152.252.352	
İşe Başlama Tarihi	30.05.2024	
Son İş Bitim Tarihi	06.08.2026	
Gövde Tipi	Kil Çekirdekli Kaya Dolgu	
Temelden / Talvegden Yükseklik (m)	34,60 / 31,60	
Gövde Hacmi (m <sup>3</sup> )	0,27	
Yüklenici Firma	DİRGÜN İNŞAAT TURİZM DOĞALGAZ TEKSTİL GIDA TİCARET LİMİTED ŞİRKETİ	
2024 Yılı Fiyatları ile Maliyeti	234.727.451	
2024 Yılı Fiyatları ile Harcama	0	
2024 Yılı Fiyatları ile Kalan Maliyeti	234.727.451	
2024 Yılı Ödeneği	1	
Parasal Gerçekleşme (%)	0	
Fiziki Gerçekleşme (%)	0	
Açıklama:	28.05.2024 tarihinde sözleşme imzalanmıştır. 30.05.2024 tarihinde yer teslimi yapılarak işe başlanmıştır.	



# KIRKLARELİ KOFÇAZ KULA 1 GÖLETİ İLETİM HATTI

KIRKLARELİ KOFÇAZ KULA-1 GÖLETİ İLETİM HATTI VE SULAMASI

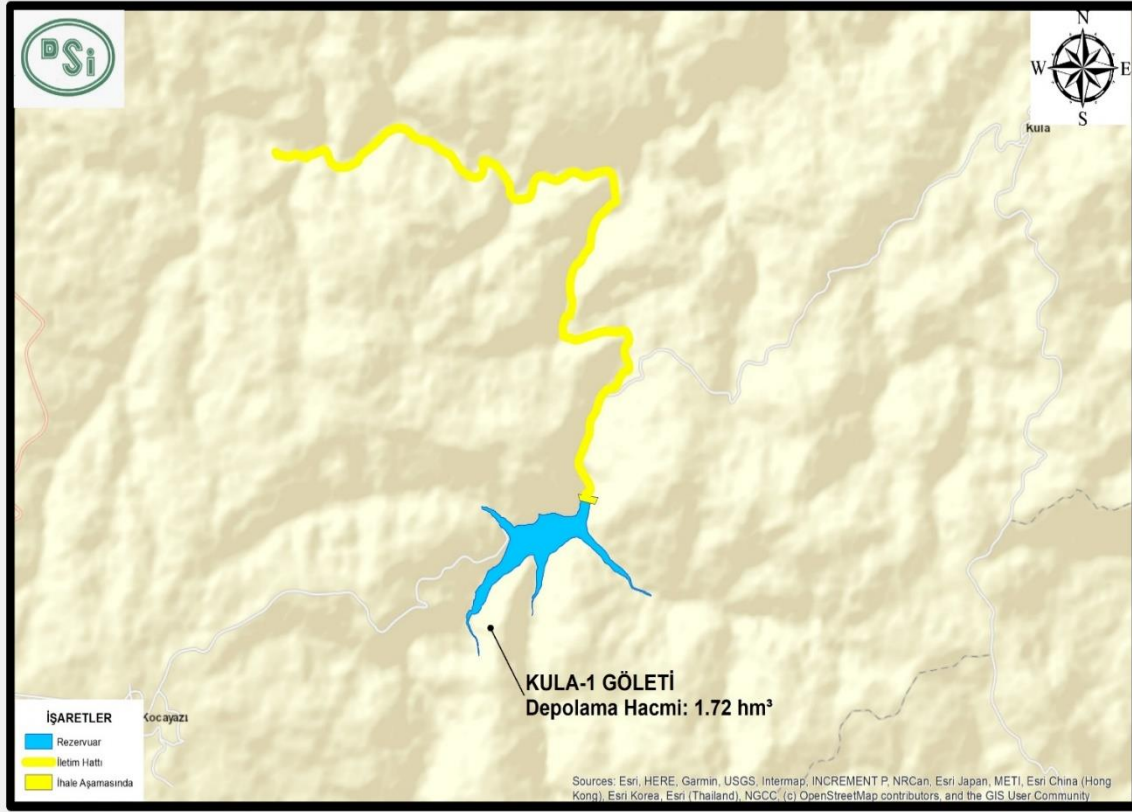

Sources: Esri, HERE, Garmin, USGS, Intermap, INCREMENT P, NRCan, Esri Japan, METI, Esri China (Hong Kong), Esri Korea, Esri (Thailand), NGCC, (c) OpenStreetMap contributors, and the GIS User Community

DSİ 11. BÖLGE MÜDÜRLÜĞÜ

Maksadı	Depolama Hacmi (hm <sup>3</sup> )	1,72
	Sulama (ha)	204
	İçmesuyu (hm <sup>3</sup> /yıl)	10,81
	Kurulu Güç (MW)	-
	Enerji Üretimi (GWh/yıl)	-
İhale Tarihi	19.12.2023	
Sözleşme Tarihi	01.04.2024	
Sözleşme Bedeli (TL)	288.412.497	
İşe Başlama Tarihi	02.04.2024	
Son İş Bitim Tarihi	07.04.2027	
Gövde Tipi	Kil Çekirdekli Kaya Dolgu	
Temelden / Talvegden Yükseklik (m)	25,50 / 21,00	
Gövde Hacmi (m <sup>3</sup> )	0,05	
Yüklenici Firma	-	
2024 Yılı Fiyatları ile Maliyeti	463 046 264	
2024 Yılı Fiyatları ile Harcama	0	
2024 Yılı Fiyatları ile Kalan Maliyeti	463 046 264	
2024 Yılı Ödeneği	1	
Parasal Gerçekleşme (%)	0	
Fiziki Gerçekleşme (%)	0	
Açıklama:	02.04.2024 tarihinde işe başlandı.	



## KIRKLARELİ KOFÇAZ KULA 2 GÖLETİ İLETİM HATTI

KIRKLARELİ KOFÇAZ KULA 2 GÖLETİ ve İLETİM HATTI

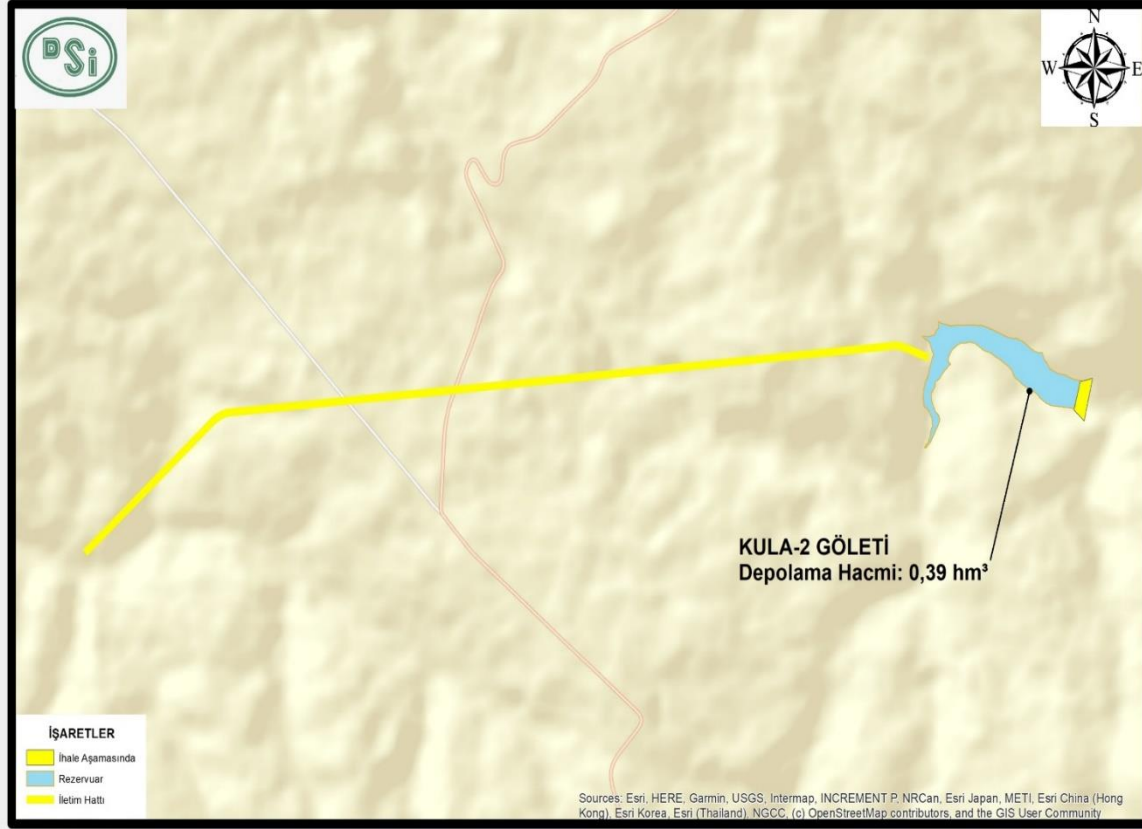

Sources: Esri, HERE, Garmin, USGS, Intermap, INCREMENT P, NRCan, Esri Japan, METI, Esri China (Hong Kong), Esri Korea, Esri (Thailand), NGCC, (c) OpenStreetMap contributors, and the GIS User Community

DSİ 11. BÖLGE MÜDÜRLÜĞÜ

Maksadı	Depolama Hacmi (hm <sup>3</sup> )	0,39
	Sulama (ha)	-
	İçmesuyu (hm <sup>3</sup> /yıl)	13,27
	Kurulu Güç (MW)	-
	Enerji Üretimi (GWh/yıl)	-
İhale Tarihi	20.12.2023	
Sözleşme Tarihi	30.05.2024	
Sözleşme Bedeli (TL)	394 693 577	
İşe Başlama Tarihi	05.06.2024	
Son İş Bitim Tarihi	26.12.2027	
Gövde Tipi	Kil Çekirdekli Kaya Dolgu	
Temelden / Talvegden Yükseklik (m)	17,50 / 14,50	
Gövde Hacmi (m <sup>3</sup> )	0,05	
Yüklenici Firma	ILGAZLAR İNŞAAT TİCARET VE SANAYİ A.Ş.- SMH GRUP MADERCİLİK İNŞAAT VE SANAYİ TİCARET LTD.ŞTİ. İŞ ORT	
2024 Yılı Fiyatları ile Maliyeti	633 680 538	
2024 Yılı Fiyatları ile Harcama	0	
2024 Yılı Fiyatları ile Kalan Maliyeti	633 680 538	
2024 Yılı Ödeneği	1	
Parasal Gerçekleşme (%)	0	
Fiziki Gerçekleşme (%)	0	
Açıklama:	05.06.2024 tarihinde işe başlandı.	



## KIRKLARELİ MERKEZ ERİKLER GÖLETİ

### KIRKLARELİ-MERKEZ ERİKLER GÖLETİ

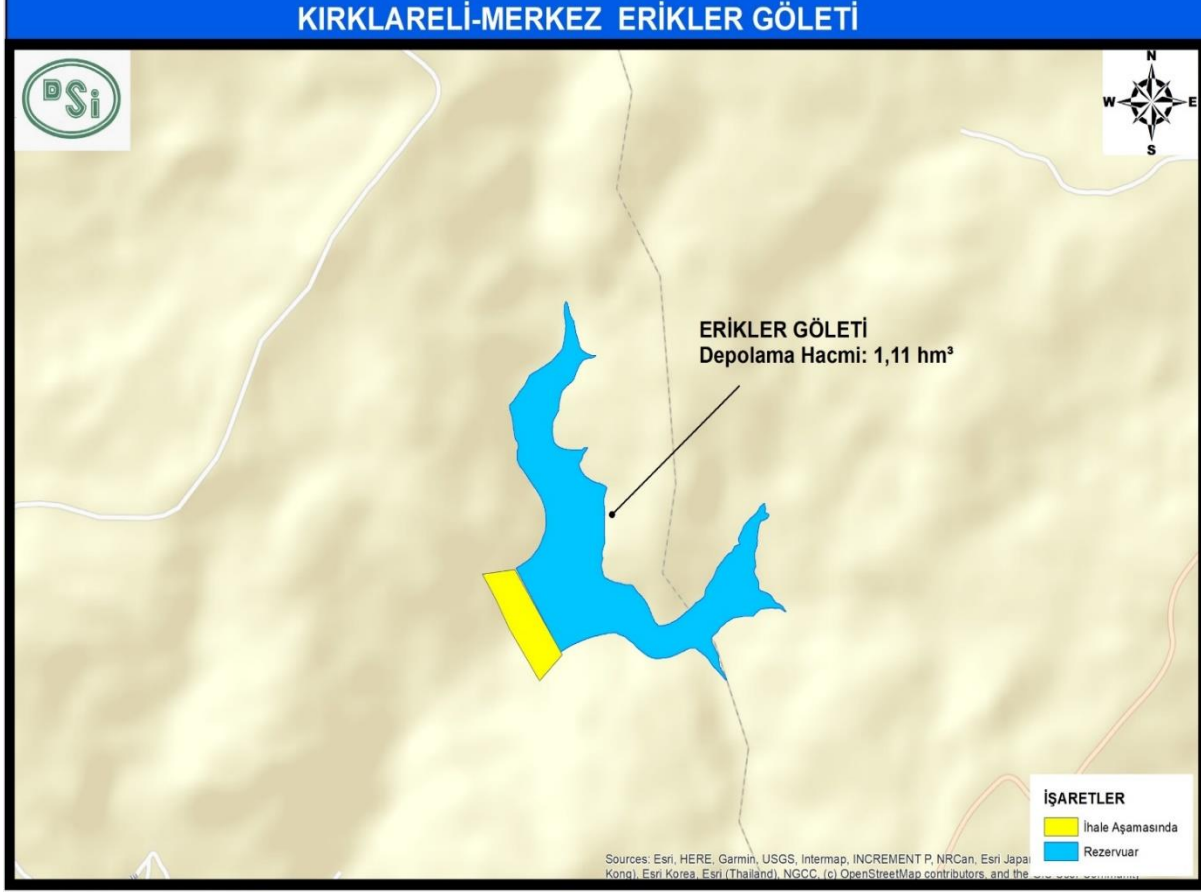

Maksadı	Depolama Hacmi (hm <sup>3</sup> )	1,11
	Sulama (ha)	228
	İçmesuyu (hm <sup>3</sup> /yıl)	-
	Kurulu Güç (MW)	-
	Enerji Üretimi (GWh/yıl)	-
İhale Tarihi	10.01.2024	
Sözleşme Tarihi	21.08.2024	
Keşif Bedeli (TL)	240.000.000	
İşe Başlama Tarihi	22.08.2024	
Son İş Bitim Tarihi	11.09.2026	
Gövde Tipi	Kil Çekirdekli Kaya Dolgu	
Temelden / Talvegden Yükseklik (m)	33,35 / 29,85	
Gövde Hacmi (m <sup>3</sup> )	0,21	
Yüklenici Firma	KALA YAPI MÜHENDİSLİK İNŞAAT SANAYİ TİCARET LTD.ŞTİ.	
2024 Yılı Fiyatları ile Maliyeti(TL)	119.676.247	
2024 Yılı Fiyatları ile Harcama(TL)	0	
2024 Yılı Fiyatları ile Kalan Maliyeti(TL)	119.676.247	
2024 Yılı Ödeneği (TL)	1	
Parasal Gerçekleşme (%)	0	
Fiziki Gerçekleşme (%)	0	
Açıklama	21.08.2024 tarihinde sözleşme imzalanmıştır. 22.08.2024 tarihinde yer teslimi yapılmıştır.	



SIRA NO	2024 YILI DEVAM EDEN İŞLER	Toplam Faydası(ha,hm <sup>3</sup> , hm <sup>3</sup> /yıl vb)	2024 Yılı Revize Ödeneği (TL)	2024 Yılı Harcaması (TL)	Fiziksel Gerçekleşme (%)	Başlama- Bitiş	Son Durum
	<b>TAŞKIN KORUMA</b>						
1	Kırklareli Babaeski İlçe Merkezi Pekmez Deresi Islahı 1. Kısım	1 ilçe	1	-	-	2024-2025	Başlamadı
2	Kırklareli Babaeski Yenimahalle Köyü Ana Deresi Islahı	1 köy	10.825.474	10.825.422	96	2023-2025	03.04.2023 tarihinde yer teslimi yapıldı.İşin ikmal tarihi 13.10.2024.Sahada kazı çalışmalarına başlandı.Kazı ve dolgu işleri tamamlanmış olup pere imalatına devam edilmektedir.
3	Kırklareli Lüleburgaz İlçesi Lüleburgaz Deresi Islahı 1. Kısım	1 ilçe	57.293.313	57.293.240	19	2023-2025	İhalesi 05.06.2023 tarihinde yapıldı. Sözleşmesi imzalanarak yer teslimi işe başlama tutanakları imzalandı. İş kapsamında 2 adet köprü 2 adet taşkın galerisi 800 m çift taraflı taş istinat duvarlı kanal inşa edilecektir. 2 adet köprünün temel kazısı ve sondajları tamamlanmış olup inşaat çalışmaları devam etmektedir.
4	Kırklareli Merkez Dokuzhöyük Köyü ve Karahalil Kasabası Tarım Arazilerinin Teke Dere İkmali	3 mahalle, 325 ha	-	-	-	2022-2025	04.08.2022 tarihinde yer teslimi yapılarak işe başlanılmıştır. İnşaat çalışmaları devam etmektedir.
5	Kırklareli Merkez Dolhan Köyiçi Deresi	1 köy	1	-	-	2024-2025	27.05.2024 tarihinde yer teslimi yapılarak işe başlanılmıştır



SIRA NO	2024 YILI DEVAM EDEN İŞLER	Toplam Faydası(ha,hm3, hm3/yıl vb)	2024 Yılı Revize Ödeneği (TL)	2024 Yılı Harcaması (TL)	Fiziksel Gerçekleşme (%)	Başlama-Bitiş	Son Durum
	<b>TAŞKIN KORUMA</b>						
6	Kırklareli Merkez İlçesi Bağlıca Deresi Islahı 1. Kısım	1 ilçe	1	-	-	2024-2026	Proje ihalesi devam etmektedir. Tamamlanmasına müteakip yapım işi ilana çıkılacaktır.
7	Kırklareli Pınarhisar İlçesi Çayırdere Islahı	1 ilçe	-	-	-	2023-2024	06.12.2023 tarihinde sözleşme imzalandı. Yer teslimi ve işe başlama yapıldı.
8	Kırklareli Lüleburgaz Hamitabat Köyü Yerleşim Alanı ve Tarım Alanlarının Kaynar Deresi	1 köy	1	-	-	2023-2025	İş yeri teslim ve işe başlama tutanakları 13.02.2024 tarihinde imzalandı.
9	Kırklareli Lüleburgaz Merkez Lüleburgaz Deresi 2. Kısım	1 ilçe	1	-	-	2024-2026	08.02.2024 tarihinde ihalesi yapılmıştır.(İhale iptal edildi)
10	Kırklareli Merkez Üsküp Beldesi Yabanıkavak Deresi	1 köy	1	-	-	2024-2025	04.04.2024 tarihinde yer teslimi ve işe başlama yapılmıştır.
11	Kırklareli Vize Kömürköy Köyü Köyiçi Deresi	1 köy	1	-	-	2024-2025	04.04.2024 te yer teslimi ve işe başlama yapıldı



SIRA NO	2024 YILI DEVAM EDEN İŞLER	Toplam Faydası(ha,hm3, hm3/yıl vb)	2024 Yılı Revize Ödeneği (TL)	2024 Yılı Harcaması (TL)	Fiziksel Gerçekleşme (%)	Başlama-Bitiş	Son Durum
	<b>TAŞKIN KORUMA</b>						
12	Kırklareli Dügüncübaşı Köyü Arnavutluk Deresi	900 ha	1	-	-	2024-2025	Başlamadı
13	Kırklareli Merkez Değirmencik Köyü	1 köy	1	-	-	2024-2025	Başlamadı
14	Kırklareli Merkez Paşayeri Köyü	1 köy	1	-	-	2024-2025	Başlamadı
15	Kırklareli Vize Evrenli Deresi	1 mah	1	-	-	2024-2025	Başlamadı
	<b>TAŞKIN VE RUSUBAT KONTROLÜ</b>						
1	Kırklareli Pınarhisar İlçesi ve Üsküp Beldesi Yukarı Havza Islahı		-	-	-	2024-2025	Başlamadı





# KIRKLARELİ İL YATIRIMLARI PLANLAMA VE PROJE ÇALIŞMALARI



SIRA NO	2024 YILI DEVAM EDEN İŞLER
	<b>PLANLAMALAR</b>
1	Kırklareli Kofçaz Projesi (Edirne İçmesuyu) Çağlayık Barajı Planlama Raporu (F.G %90)
2	Kırklareli Demirköy Kartalkaya Göleti ve Sulaması ve Planlama Raporu
3	Kırklareli Pınarhisar Kurudere 2 Göleti ve Sulaması Planlama Raporu
4	Kırklareli Balaban Barajı Dupnisa Mağarası Etkileşiminin İncelenmesi Mühendislik Hizmetlerin(F.G %)

SIRA NO	2024 YILI DEVAM EDEN İŞLER
	<b>PROJE YAPIMI</b>
1	Kayalıköy Sulaması Yenilemesi Proje Yapımı (F.G %60)
2	Kırklareli Pınarhisar İslambeyli Göleti ve Sulaması Proje Yapımı (F.G %40)
3	Kırklareli Vize Kışlacık Göleti ve Sulaması Proje Yapımı
4	Kırklareli Kofçaz Elmacık 1-2 Göletleri ve Sulamaları Proje Yapımı
5	Kırklareli Merkez Yündalan Göleti ve Sulaması Proje Yapımı
6	Kırklareli 2.Grup Gölet ve Sulamaları Planlama Raporu ve Proje Yapımı (F.G %64)

SIRA NO	2024 YILI DEVAM EDEN İŞLER
	<b>PROJE YAPIMI</b>
7	Kırklareli Babaeski İlçesi Şeytandere Taşkın Kontrol Tesisi Yenilemesi Proje Yapımı
8	Kırklareli Lüleburgaz Çengelli Göleti ve Sulaması Proje Yapımı
9	Kırklareli-Merkez İlçesi Bağlıca Deresi Taşkın Kontrolü Kati Proje Yapımı (F.G %85)
10	11.Bölge Aplikasyona Müstenit Kati Proje Yapımı (F.G %100)



## KIRKLARELİ İLİ BARAJ ve GÖLET DOLULUK ORANLARI

KIRKLARELİ	BARAJ veya GÖLET ADI	Maksadı	Maks. İşletme Hacmi (Hm3) (A)	Min. İşletme Hacmi (Hm3) (B)	Maks.-Min İşletme Hacim Farkı (Hm3) (C)	10.01.2024			10.01.2025		
						Mevcut Hacim (Hm3) (D)	Aktif Hacim (Hm3) (D-B)	2024 Aktif Doluluk (%) ((D-B) / (C))*100	Mevcut Hacim (Hm3) (E)	Aktif Hacim (Hm3) (E-B)	2025 Aktif Doluluk (%) ((E-B) / (C))*100
	ARMAĞAN BARAJI	S	51,842	2,200	49,642	32,820	30,620	62	23,488	21,288	43
	ÇAYIRDERE BARAJI	S	28,420	0,990	27,430	17,072	16,082	59	18,545	17,555	64
	KAYALIKÖY BARAJI	S+İ	149,856	9,766	140,090	27,042	17,276	12	17,515	7,749	6
	KIRKLARELİ BARAJI	S+İ	113,312	7,190	106,122	35,149	27,959	26	31,379	24,189	23
	TOPLAM		343,430	20,146	323,284	112,083	91,937	28	90,927	70,781	22



TÜRKİYE CUMHURİYETİ  
**TARIM VE ORMAN BAKANLIĞI**

**ARZ EDERİM**

## KIRKLARELİ

8

Proje Sayısı

170.244.206

Toplam Proje Tutarı

168.731.445

Toplam Harcama Tutarı

61.979.281

Toplam Yıl Ödeneği

60.466.524

Yılı Harcama Tutarı

İl Adı

Tümü

İlçe

Tümü

Proje Sahibi Kuruluş

İLLER BANKASI İSTANBUL BÖLGE MÜDÜR...

Proje Sahibi Bakanlık

Tümü

Harcama Yılı

2024

Başlama Yılı

Tümü

Bitiş Yılı

Tümü

Proje Durumu

Tümü

Proje Alt Durumu

Tümü

Proje İzlemede Mi ?

E

● Toplam Yıl Ödeneği ● Yılı Harcama Tutarı

56.265.721

1.Dönem Harcama Tutarı

982.747

2.Dönem Harcama Tutarı

1.353.113

3.Dönem Harcama Tutarı

1.864.943

4.Dönem Harcama Tutarı

%90,78

%1,59

%2,18

%3,01

Proje Yeri İlçe	Toplam Harcam...
DEMİRKÖY	24.930.923
MERKEZ	91.494.705
VİZE	52.305.817
<b>Toplam</b>	<b>168.731.445</b>

Proje Sektörü	Toplam Harcama Tutarı	Toplam Harcama Yüzdesi
Enerji	88.878.705	52,67%
Diğer Kamu Hizmetleri-Sosyal	79.852.740	47,33%
<b>Toplam</b>	<b>168.731.445</b>	<b>100,00%</b>

Bakanlık Adı	Toplam Harcama T...
ÇEVRE, ŞEHİRCİLİK VE İKLİM DEĞİŞİKLİĞİ BAKA...	168.731.445
<b>Toplam</b>	<b>168.731.445</b>

Proje Adı	Yatırımcı Kuruluş	Proje Durumu	Toplam Yıl Ödeneği	Toplam Proje Tutarı	Önceki Yıllar
DEMİRKÖY İĞNEADA İÇMESUYU VE İÇMESUYU ARITMA TESİSİ İNŞAATI	İLLER BANKASI İSTANBUL BÖLGE MÜDÜRLÜĞÜ	Bitti	70.000	24.947.814	
DEMİRKÖY İĞNEADA KANALİZASYONU KESİN PROJE YAPIMI	İLLER BANKASI İSTANBUL BÖLGE MÜDÜRLÜĞÜ	Devam Ediyor	586.140	586.140	
K.ELİ İÇMESUYU KESİN PROJE YAPIMI	İLLER BANKASI İSTANBUL BÖLGE MÜDÜRLÜĞÜ	Bitti	1.300.000	1.300.000	
K.ELİ KANALİZASYON VE YAĞMURSUYU KESİN PROJE YAPIMI	İLLER BANKASI İSTANBUL BÖLGE MÜDÜRLÜĞÜ	Bitti	1.080.000	1.080.000	
KIRKLARELİ KARAKOÇ GÜNEŞ ENERJİ SANTRALİ TESİSİ YAPIMI	İLLER BANKASI İSTANBUL BÖLGE MÜDÜRLÜĞÜ	Bitti	39.081.133	88.878.705	
KIRKLARELİ YEREL YÖNETİMLERİ KATI ATIK ÖN İŞLEM TESİSİ KESİN PRO...	İLLER BANKASI İSTANBUL BÖLGE MÜDÜRLÜĞÜ	Bitti	217.528	236.000	
VİZE ÇAKILLI PAKET ATIKSU ARITMA TESİSİ İNŞAATI	İLLER BANKASI İSTANBUL BÖLGE MÜDÜRLÜĞÜ	Bitti	234.432	4.682.036	
VİZE KIYIKÖY KANALİZASYONU PAKET ATIKSU ARITMA TESİSİ İNŞAATI	İLLER BANKASI İSTANBUL BÖLGE MÜDÜRLÜĞÜ	Bitti	19.410.048	48.533.511	
<b>Toplam</b>			<b>61.979.281</b>	<b>170.244.206</b>	

61.979.281

60.466.524

**İller Bankası A.Ş.**  
**İstanbul Bölge Müdürlüğü**  
**Kırklareli İli Yatırımları**  
**Ocak 2025**

Sıra no	Sektörü	Proje numarası	Proje adı ve karakteristiği	Bütçe Türü	Projenin yeri (İlçe)	Başlama tarihi	Bitiş tarihi	Proje tutarı (TL)	Önceki yıllar harcamaları (TL)	2024 yılı ödeneği (TL)	Gönderilen ödenek (TL)	2024 yılı harcamaları (TL)	Nakdi gerçekleştirme (%)	Fiziki gerçekleştirme (%)	Proje durumu	Açıklamalar
			<b>Toplam</b>					<b>170.244.205</b>	<b>108.264.921</b>	<b>61.979.280</b>	<b>0</b>	<b>60.466.524</b>	<b>98</b>			
			<b>Üst yapı</b>					<b>89.114.705</b>	<b>49.816.044</b>	<b>39.298.661</b>		<b>39.298.661</b>	<b>100</b>			
1	DKH Sosyal		Kırklareli Yerel Yönetimleri Katı Atık Ön İşlem Tesisi Kesin Projesi Hazırlanması İşi	İB	Merkez	2021	2024	236.000	18.472	217.528		217.528	100	100	BT	İş tamamlandı. Proje onaylandı.
2	DKH Sosyal		Kırklareli İli Merkez İlçesi Karakoç Köyü Güneş Enerji Santrali Tesisi Yapım İşi	İB	Merkez	2023	2024	88.878.705	49.797.572	39.081.133		39.081.133	100	100	BT	İş tamamlandı. Geçici kabul yapıldı.
			<b>Altyapı</b>					<b>81.129.501</b>	<b>58.448.877</b>	<b>22.680.620</b>	<b>0</b>	<b>21.167.863</b>	<b>93</b>			
			<b>İçmesuyu</b>					<b>26.247.814</b>	<b>24.877.810</b>	<b>1.370.000</b>		<b>1.353.113</b>				
3	DKH Sosyal		İğneada İçmesuyu ve İçmesuyu Arıtma Tesisi İnşaatı	İB	Demirköy	2019	2023	24.947.814	24.877.810	70.000		53.113	76	100	BT	İş tamamlandı. Kesin kabul yapıldı. 05.08.2023 tarihinde meydana gelen sel nedeniyle tesis zarar görmüştür. Afet komisyonu tarafından hasar tespiti yapılmıştır.
4	DKH Sosyal		Kırklareli (Merkez) İçmesuyu Kesin Projesi	İB	Merkez	2023	2024	1.300.000	0	1.300.000		1.300.000	100	100	BT	Onaylandı
			<b>Kanalizasyon</b>					<b>54.881.687</b>	<b>33.571.067</b>	<b>21.310.620</b>	<b>0</b>	<b>19.814.750</b>				
5	DKH Sosyal		Çakıllı Paket Atıksu Arıtma Tesisi İnşaatı	İB	Vize	2021	2023	4.682.036	4.447.604	234.432		234.432	100	100	BT	İş tamamlandı. Kesin kabul yapıldı.
6	DKH Sosyal		Kıyıköy Paket Atıksu Arıtma Tesisi İkmal İnşaatı	İB	Vize	2022	2024	48.533.511	29.123.463	19.410.048		18.500.318	95	100	BT	İş tamamlandı. Tesis işletme aşamasında.
7	DKH Sosyal		Kırklareli (Merkez) Yağmursuyu ve Kanalizasyon Kesin Projesi	İB	Merkez	2023	2024	1.080.000	0	1.080.000		1.080.000	100	100	BT	Onaylandı
8	DKH Sosyal		İğneada Kanalizasyon Kesin Projesi	İB	Demirköy	2024	2025	586.140	0	586.140		0	0	0	DE	Devam ediyor.

## KIRKLARELİ 2024 YILI YATIRIM BİLGİLERİ

PROJE SAYISI	8
TOPLAM PROJE TUTARI	170.244.205 TL
ÖNCEKİ YILLAR HARCAMA TUTARI	108.264.921 TL
2024 YILI HARCAMA TUTARI	60.466.524 TL
DEVAM EDEN İŞ SAYISI	1
TAMAMLANAN İŞ SAYISI	7





### İğneada İçmesuyu ve İçmesuyu Arıtma Tesisi İnşaatı

**Başlama-Bitiş Tarihi** : 2019-2023  
**Proje Tutarı** : 24.947.814 TL  
**Yapılan Toplam Harcama** : 24.930.923 TL  
**Fiziki Gerçekleşme Yüzdesi:** % 100  
**Projenin Durumu** : 05.08.2023 tarihinde meydana gelen sel nedeniyle tesis zarar görmüştür. Afet komisyonu tarafından hasar tespiti yapılmıştır.



### Çakıllı Paket Atıksu Arıtma Tesisi İnşaatı

**Başlama-Bitiş Tarihi** : 2021-2023  
**Proje Tutarı** : 4.682.036 TL  
**Yapılan Toplam Harcama** : 4.682.036 TL  
**Fiziki Gerçekleşme Yüzdesi:** % 100  
**Projenin Durumu** : İş tamamlandı. Kesin kabul yapıldı.



### **Kıyıköy Paket Atıksu Arıtma Tesisi İkmal İnşaatı**

**Başlama-Bitiş Tarihi** : 2022-2024  
**Proje Tutarı** : 48.533.511 TL  
**Yapılan Toplam Harcama** : 47.623.781 TL  
**Fiziki Gerçekleşme Yüzdesi:** % 100  
**Projenin Durumu** : İş tamamlandı



### **Kırklareli İli Merkez İlçesi Karakoç Köyü Güneş Enerji Santrali Tesisi Yapımı**

**Başlama-Bitiş Tarihi** : 2023-2024  
**Proje Tutarı** : 88.878.705 TL  
**Yapılan Toplam Harcama** : 88.878.705 TL  
**Fiziki Gerçekleşme Yüzdesi:** %100  
**Projenin Durumu** : İş tamamlandı.

### **Kırklareli Yerel Yönetimleri Katı Atık Ön İşleme Tesisi Kesin Projesi Hazırlanması**

**Başlama-Bitiş Tarihi** : 2021-2024  
**Proje Tutarı** : 236.000 TL  
**Yapılan Toplam Harcama** : 236.000 TL  
**Fiziki Gerçekleşme Yüzdesi**: %100  
**Projenin Durumu** : İş tamamlandı.

### **Kırklareli (Merkez) Yağmursuyu ve Kanalizasyon Kesin Projesi**

**Başlama-Bitiş Tarihi** : 2023-2024  
**Proje Tutarı** : 1.080.000 TL  
**Yapılan Toplam Harcama** : 1.080.000 TL  
**Fiziki Gerçekleşme Yüzdesi**: %100  
**Projenin Durumu** : İş tamamlandı.

### **Kırklareli (Merkez) İçmesuyu Kesin Projesi**

**Başlama-Bitiş Tarihi** : 2023-2024  
**Proje Tutarı** : 1.300.000 TL  
**Yapılan Toplam Harcama** : 1.300.000 TL  
**Fiziki Gerçekleşme Yüzdesi**: % 100  
**Projenin Durumu** : İş tamamlandı.

### **İğneada Kanalizasyon Kesin Projesi**

**Başlama-Bitiş Tarihi** : 2024-2025  
**Proje Tutarı** : 586.140 TL  
**Yapılan Toplam Harcama** : 0 TL  
**Fiziki Gerçekleşme Yüzdesi**: %0  
**Projenin Durumu** : İş devam ediyor.

**Arz Ederim.**

**Bahri TÜRKŞEN**  
*Bölge Müdürü*

## KIRKLARELİ

1  
Proje Sayısı817.555  
Toplam Proje Tutarı586.955  
Toplam Harcama Tutarı700.000  
Toplam Yıl Ödeneği469.400  
Yılı Harcama Tutarıİl Adı  
Tümüİlçe  
TümüProje Sahibi Kuruluş  
ULAŞTIRMA VE ALTYAPI BAKANLIĞI I. BÖ...Proje Sahibi Bakanlık  
TümüHarcama Yılı  
2024Başlama Yılı  
TümüBitiş Yılı  
TümüProje Durumu  
TümüProje Alt Durumu  
TümüProje İzlemede Mi ?  
E

● Toplam Yıl Ödeneği ● Yılı Harcama Tutarı

0  
1.Dönem Harcama Tutarı

%0,00

0  
2.Dönem Harcama Tutarı

%0,00

56.299  
3.Dönem Harcama Tutarı

%8,04

413.101  
4.Dönem Harcama Tutarı

%59,01

Proje Yeri İlçe	Toplam Harcam...
DEMİRKÖY	586.955
<b>Toplam</b>	<b>586.955</b>

Proje Sektörü	Toplam Harcama Tutarı	Toplam Harcama Yüzdesi
Tarım	586.955	100,00%
<b>Toplam</b>	<b>586.955</b>	<b>100,00%</b>

Bakanlık Adı	Toplam Harcama T...
ULAŞTIRMA VE ALTYAPI BAKANLIĞI	586.955
<b>Toplam</b>	<b>586.955</b>

Proje Adı	Yatırımcı Kuruluş	Proje Durumu	Toplam Yıl Ödeneği	Toplam Proje Tutarı
D.KÖY İĞNEADA BALIKÇI BARINAĞI ETÜD PROJE İŞLERİ	ULAŞTIRMA VE ALTYAPI BAKANLIĞI I. BÖLGE MÜDÜRLÜĞÜ	Devam Ediyor	700.000	817.555
<b>Toplam</b>			<b>700.000</b>	<b>817.555</b>

# Demirköy İğneada Balıkçı Barınağı Etüt Proje İşleri

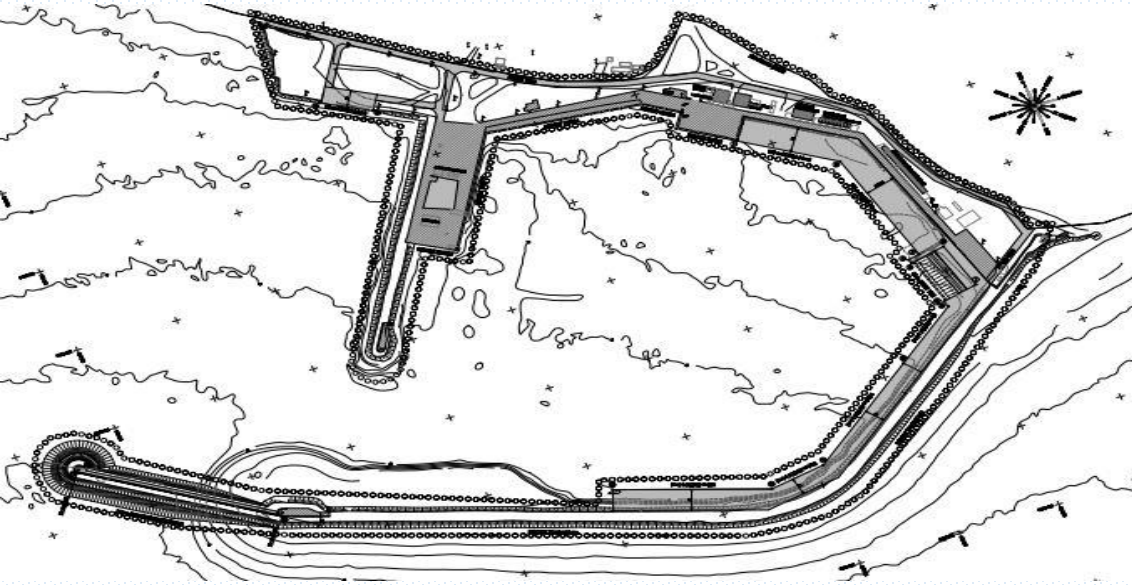

665 metre ilave rıhtım (yanaşma yeri) yapılması ve kumlanma problemini önlemek amacıyla ana mendireğin 200 metre uzatılması amacıyla etüd proje çalışması yapılmaktadır.

Sondaj çalışmaları tamamlanmıştır. Uygulamaya ve İmar planına esas Jeolojik Jeoteknik rapor onaylanarak hakkeleş hazırlanmıştır. Kesin projeler Bölge Müdürlüğümüzce incelenerek onay için AYGM'ye gönderilmiştir.

## KIRKLARELİ

6

Proje Sayısı

33.656.000

Toplam Proje Tutarı

33.643.433

Toplam Harcama Tutarı

33.656.000

Toplam Yıl Ödeneği

33.643.433

Yılı Harcama Tutarı

İl Adı

Tümü

İlçe

Tümü

Proje Sahibi Kuruluş

İSTANBUL ORMAN BÖLGE MÜDÜRLÜĞÜ

Proje Sahibi Bakanlık

Tümü

Harcama Yılı

2024

Başlama Yılı

Tümü

Bitiş Yılı

Tümü

Proje Durumu

Tümü

Proje Alt Durumu

Tümü

Proje İzlemede Mi ?

E

● Toplam Yıl Ödeneği ● Yılı Harcama Tutarı

33.656.000

33.643.433

253.189

1.Dönem Harcama Tutarı

5.820.029

2.Dönem Harcama Tutarı

9.651.851

3.Dönem Harcama Tutarı

17.918.364

4.Dönem Harcama Tutarı

%0,75

%17,29

%28,68

%53,24

Proje Yeri İlçe	Toplam Harcam...
KOÇAZ	15.344.354
MERKEZ	18.299.079
<b>Toplam</b>	<b>33.643.433</b>

Proje Sektörü	Toplam Harcama Tutarı	Toplam Harcama Yüzdesi
Tarım	33.643.433	100,00%
<b>Toplam</b>	<b>33.643.433</b>	<b>100,00%</b>

Bakanlık Adı	Toplam Harcama T...
TARIM VE ORMAN BAKANLIĞI	33.643.433
<b>Toplam</b>	<b>33.643.433</b>

Proje Adı	Yatırımcı Kuruluş	Proje Durumu	Toplam Yıl Ödeneği	Toplam Proje Tutarı	Önceki Yıllar Toplar
EROZYONLA MÜCADELE VE TOPRAK MUHAFAZA	İSTANBUL ORMAN BÖLGE MÜDÜRLÜĞÜ	Bitti	1.416.000	1.416.000	
FİDAN ÜRETİMİ	İSTANBUL ORMAN BÖLGE MÜDÜRLÜĞÜ	Bitti	13.929.000	13.929.000	
İDARE BİNALARININ İŞLETİLMESİ	İSTANBUL ORMAN BÖLGE MÜDÜRLÜĞÜ	Bitti	1.891.000	1.891.000	
ORMAN KADASTROSU VE TECİLİ	İSTANBUL ORMAN BÖLGE MÜDÜRLÜĞÜ	Bitti	960.000	960.000	
ORMANCIKLIK ALTYAPISI VE ÜRETİM MAKİNESİ ALIM	İSTANBUL ORMAN BÖLGE MÜDÜRLÜĞÜ	Bitti	3.650.000	3.650.000	
ORMANLARIN GELİŞTİRİLMESİ VE GENİŞLETİLMESİ	İSTANBUL ORMAN BÖLGE MÜDÜRLÜĞÜ	Bitti	11.810.000	11.810.000	
<b>Toplam</b>			<b>33.656.000</b>	<b>33.656.000</b>	



**T.C. TARIM VE ORMAN BAKANLIĞI**  
**ORMAN GENEL MÜDÜRLÜĞÜ**



**İSTANBUL ORMAN BÖLGE MÜDÜRLÜĞÜ**  
**KIRKLARELİ İLİ**  
**İL KOORDİNASYON TOPLANTISI**



**16/10/ 2024**





# Genel Tanıtım



3 Orman İşletme  
Müdürlüğü  
1 Orman Fidanlık  
Müdürlüğü  
35 Orman İşletme Şefliği  
1 KDM Şefliği  
1 ATM Şefliği  
2 Fidanlık Şefliği



# Ormanlık Alan

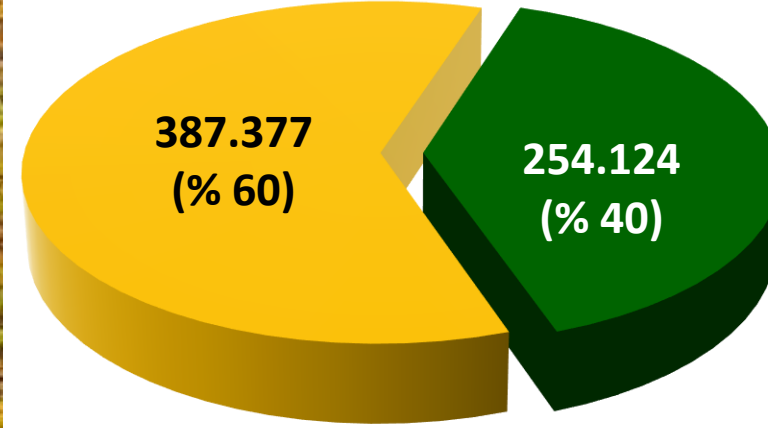

**Ormanlık Alan : 254.124 Hektar**

**Ormansız Alan : 387.377 Hektar**

**Genel Toplam : 641.501 Hektar**



# Yatırım Projeleri



Proje Adı ve Karakteristiği	Bütçe Türü	Projenin Yeri (İlçe)	Proje Tutarı (TL)	2024 Yılı Harcama (TL)	Nakdi Gerç. (%)	Fiziki Gerç. (%)	Proje Durumu
Orman Kadastrosu ve Tescili Projesi	Ö.B.	Merkez- Babaeski- Lüleburgaz- Pehlivanköy- Demirköy	960.000	960.000	100	100	Bitti
Ormanların Geliştirilmesi ve Genişletilmesi Projesi	Ö.B.	Kofcaz- Lüleburgaz- Merkez- Pınarhisar- Vize	6.185.000	6.184.484	100	100	Bitti
Erozyonla Mücadele ve Toprak Muhafaza Projesi	Ö.B.	Kofcaz	1.416.000	1.415.354	100	100	Bitti
Ormancılık Altyapısı ve Üretim Makinası Alımı Projesi	D.S.	Demirköy Vize	3.650.000	3.640.973	100	100	Bitti
İdare Binalarının İşletilmesi Projesi	D.S.	Vize	1.891.000	1.890.450	100	100	Bitti
Fidan Üretim Projesi	Ö.B. D.S.	Lüleburgaz	19.554.000	19.552.172	100	100	Bitti
<b>TOPLAM</b>			<b>33.656.000</b>	<b>33.643.433</b>	<b>100</b>	<b>100</b>	



# Orman Kadastro ve Tescil Projesi

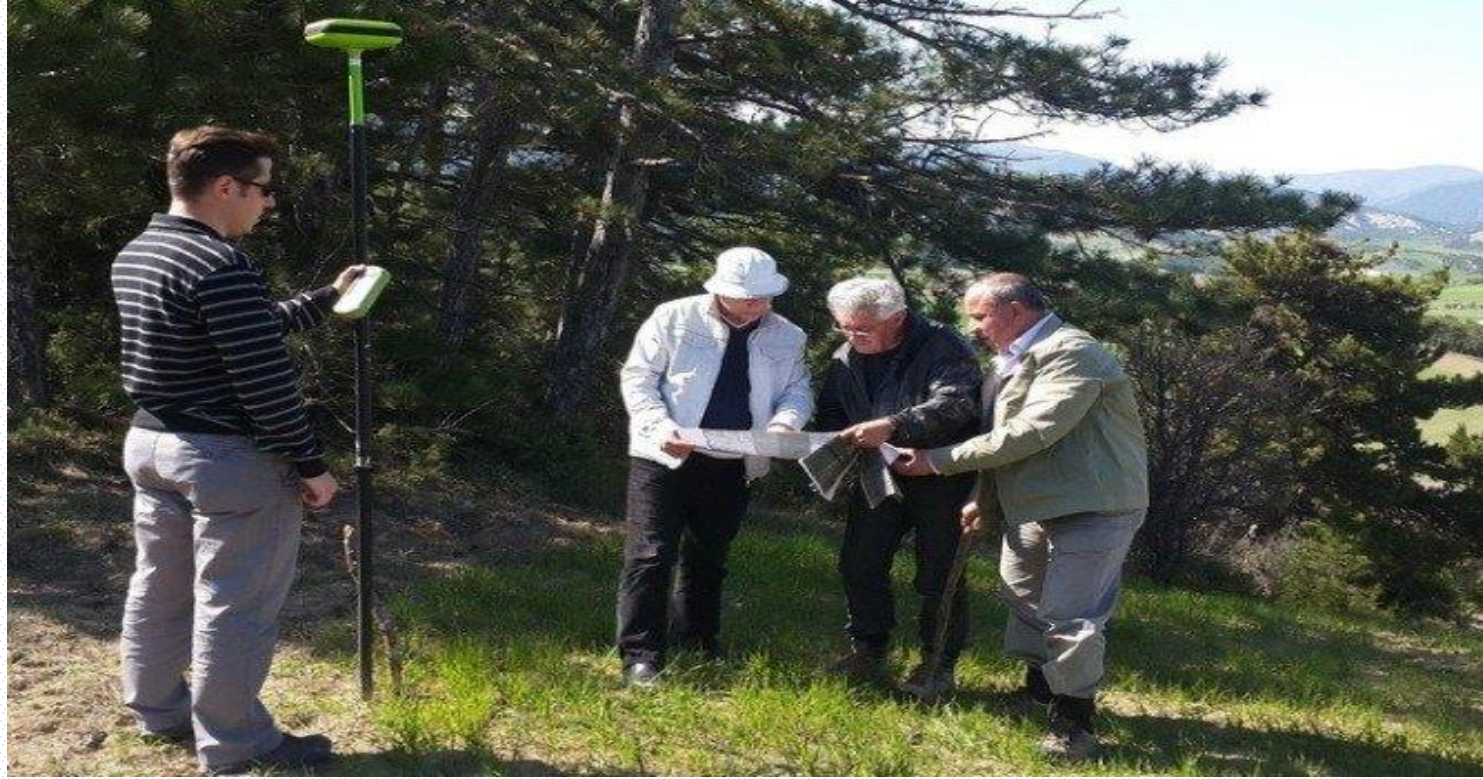

FAALİYET TÜRÜ	PROGRAM MİKTAR	ÖDENEK (TL)	İLÇESİ	GERÇEKLEŞME MİKTAR	HARCAMA (TL)
2B	16 Birim	960.000	Merkez, Demirköy	16 Birim	960.000



# Ormanların Geliştirilmesi ve Geniřletilmesi Projesi



FAALİYET TÜRÜ	PROGRAM MİKTAR	ÖDENEK (TL)	İLÇESİ	GERÇEKLEŐME MİKTAR	HARCAMA (TL)
Ağaçlandırma Tesis	80 Ha.	3.600.000	Kofcaz- Lüleburgaz- Merkez- Pınarhisar	80 Ha.	3.600.000
Ağaçlandırma Bakımı	285 Ha.	2.060.000	Kofcaz- Lüleburgaz- Merkez- Pınarhisar	285 Ha.	2.059.484
Rehabilitasyon Bakım	131 Ha.	500.000	Kofcaz- Lüleburgaz- Merkez- Pınarhisar	131 Ha.	500.000
Etüd Proje	100 Ha.	25.000	Kofcaz- Lüleburgaz- Merkez- Pınarhisar	100 Ha.	25.000
<b>PROJE TOPLAMI</b>	<b>596 Ha.</b>	<b>6.185.000</b>		<b>596 Ha.</b>	<b>6.184.484</b>



# Ormanların Geliştirilmesi ve Geniřletilmesi Projesi





# Ormancılık Altyapısı ve Üretim Makinası Alımı Projesi



FAALİYET TÜRÜ	PROGRAM MİKTAR	ÖDENEK (TL)	İLÇESİ	GERÇEKLEŞME MİKTAR	HARCAMA (TL)
Orman Yolu Yapımı (Yeni Yol)	3 Km.	1.070.000	Demirköy	3 Km.	1.065.438
Stabilize Yol Kaplaması (Üst Yapı)	13 Km.	1.490.000	Demirköy Vize	13 Km.	1.489.430
Sanat Yapısı	8 Km.	1.090.000	Vize	8 Km.	1.086.105
<b>PROJE TOPLAMI</b>	<b>24 Km.</b>	<b>3.650.000</b>		<b>24 Km.</b>	<b>3.640.973</b>



# Ormancılık Altyapısı ve Üretim Makinası Alımı Projesi



Yeni Yol



Büyük Onarım



Sanat Yapısı



Üst Yapı





## Erozyonla Mücadele ve Toprak Muhafaza Projesi

FAALİYET TÜRÜ	PROGRAM MİKTAR	ÖDENEK (TL)	İLÇESİ	GERÇEKLEŞME MİKTAR	HARCAMA (TL)
Toprak Muhafaza Tesis (Erz.Kont)	50 Ha.	1.416.000	Kofçaz	50 Ha.	1.415.354

## İdare Binalarının İşletilmesi Projesi

FAALİYET TÜRÜ	PROGRAM MİKTAR	ÖDENEK (TL)	İLÇESİ	GERÇEKLEŞME MİKTAR	HARCAMA (TL)
Doğalgaz Dönüşüm Projesi	1 Adet	1.891.000	Vize	1 Adet	1.890.450



# Fidan Üretim Projesi



FAALİYET TÜRÜ	PROGRAM MİKTAR	ÖDENEK (TL)	İLÇESİ	GERÇEKLEŞME MİKTAR	HARCAMA (TL)
Fidan Üretimi	1.600.000 Ad.	13.525.000	Lüleburgaz	1.600.000 Ad.	13.523.172
Fidan Bakımı	1.700.000 Ad.	5.100.000	Lüleburgaz	1.700.000 Ad.	5.100.000
Tohum Üretimi	3 Ton	900.000	Lüleburgaz	3 Ton	900.000
Ağaç ve Tohum Islahı Bakımı	5 Ha.	29.000	Lüleburgaz	5 Ha.	29.000
<b>PROJE TOPLAMI</b>		<b>19.554.000</b>			<b>19.552.172</b>



# Fidan Üretim Projesi





# İSTANBUL ORMAN BÖLGE MÜDÜRLÜĞÜ



## Arz ederim

**Celal PİR**

İstanbul Orman Bölge Müdürü

2024

## KIRKLARELİ

3  
Proje Sayısı7.200.000  
Toplam Proje Tutarı6.661.198  
Toplam Harcama Tutarı7.200.000  
Toplam Yıl Ödeneği6.661.198  
Yılı Harcama Tutarıİl Adı  
Tümüİlçe  
TümüProje Sahibi Kuruluş  
TARIM VE ORMAN BAKANLIĞI 1. BÖLGE ...Proje Sahibi Bakanlık  
TümüHarcama Yılı  
2024Başlama Yılı  
TümüBitiş Yılı  
TümüProje Durumu  
TümüProje Alt Durumu  
TümüProje İzlemede Mi ?  
E

● Toplam Yıl Ödeneği ● Yılı Harcama Tutarı

7.200.000

6.661.198

0  
1.Dönem Harcama Tutarı0  
2.Dönem Harcama Tutarı0  
3.Dönem Harcama Tutarı6.661.198  
4.Dönem Harcama Tutarı

%0,00

%0,00

%0,00

%92,52

Proje Yeri İlçe	Toplam Harcam...
DEMİRKÖY	5.774.398
MERKEZ	886.800
<b>Toplam</b>	<b>6.661.198</b>

Proje Sektörü	Toplam Harcama Tutarı	Toplam Harcama Yüzdesi
Tarım	6.661.198	100,00%
<b>Toplam</b>	<b>6.661.198</b>	<b>100,00%</b>

Bakanlık Adı	Toplam Harcama T...
TARIM VE ORMAN BAKANLIĞI	6.661.198
<b>Toplam</b>	<b>6.661.198</b>

Proje Adı	Yatırımcı Kuruluş	Proje Durumu	Toplam Yıl Ödeneği	Toplam Proje Tutarı	Önce
İĞNEADA LONGOZ ORMANLARI MİLLİ PARKI AHŞAP YAPILARIN BAKIM...	TARIM VE ORMAN BAKANLIĞI 1. BÖLGE MÜDÜRLÜĞÜ	Bitti	1.800.000	1.800.000	
İĞNEADA LONGOZ ORMANLARI MİLLİ PARKI MUHTELİF TESİS YAPIMI	TARIM VE ORMAN BAKANLIĞI 1. BÖLGE MÜDÜRLÜĞÜ	Bitti	4.500.000	4.500.000	
KIRKLARELİ KAVAKLİMEŞE KORUSU YOL YAPIMI	TARIM VE ORMAN BAKANLIĞI 1. BÖLGE MÜDÜRLÜĞÜ	Bitti	900.000	900.000	
<b>Toplam</b>			<b>7.200.000</b>	<b>7.200.000</b>	

# İęneada Longoz Ormanları Milli Parkı Bakım ve Onarımı



İęneada Longoz Ormanları Milli Parkı'nda muhtelif tesisler yapılmıř, muhtelif ahřap yapıların ve yürüme platformunun bakım ve onarım geręekleřtirilmiřtir.

Ayrıca Kırklareli Kavaklımeře Tabiat Parkı yollarına malzeme serilmiřtir.

Toplam 6.661.198 lira harcanmıřtır.



## KIRKLARELİ

2

Proje Sayısı

14.127.615.109

Toplam Proje Tutarı

9.347.988.685

Toplam Harcama Tutarı

2.751.757.703

Toplam Yıl Ödeneği

1.898.376.122

Yılı Harcama Tutarı

İl Adı

Tümü

İlçe

Tümü

Proje Sahibi Kuruluş

TCDD 1. BÖLGE MÜDÜRLÜĞÜ

Proje Sahibi Bakanlık

Tümü

Harcama Yılı

2024

Başlama Yılı

Tümü

Bitiş Yılı

Tümü

Proje Durumu

Tümü

Proje Alt Durumu

Tümü

Proje İzlemede Mi ?

E

● Toplam Yıl Ödeneği ● Yılı Harcama Tutarı

2.751.757.703

1.898.376.122

115.758.271

1.Dönem Harcama Tutarı

384.385.308

2.Dönem Harcama Tutarı

534.973.063

3.Dönem Harcama Tutarı

863.259.480

4.Dönem Harcama Tutarı

%4,21

%13,97

%19,44

%31,37

Proje Yeri İlçe	Toplam Harcam...
MUHTELİF İLÇE	9.347.988.685
<b>Toplam</b>	<b>9.347.988.685</b>

Proje Sektörü	Toplam Harcama Tutarı	Toplam Harcama Yüzdesi
Ulaştırma - Haberleşme	9.347.988.685	100,00%
<b>Toplam</b>	<b>9.347.988.685</b>	<b>100,00%</b>

Bakanlık Adı	Toplam Harcama T...
ULAŞTIRMA VE ALTYAPI BAKANLIĞI	9.347.988.685
<b>Toplam</b>	<b>9.347.988.685</b>

Proje Adı	Yatırımcı Kuruluş	Proje Durumu	Toplam Yıl Ödeneği	Toplam Proje Tutarı	Önceki Yıllar Toplam Harcama
DEMİRYOLU YAPIM, BAKIM VE ONARIMI	TCDD 1. BÖLGE MÜDÜRLÜĞÜ	Bitti	33.091.703	46.778.109	4.001.93
HALKALI-KAPIKULE YÜKSEK STANDARTLI DEMİRYOLU İNŞAATI (60/230 ...	TCDD 1. BÖLGE MÜDÜRLÜĞÜ	Devam Ediyor	2.718.666.000	14.080.837.000	7.445.610.62
<b>Toplam</b>			<b>2.751.757.703</b>	<b>14.127.615.109</b>	<b>7.449.612.56</b>



**KIRKLARELİ İLİ 2025 YILI OCAK DÖNEMİ YATIRIM SUNUMU**



Toplam Proje Sayısı	Toplam Proje Tutarı (TL)	Önceki Yıllar Toplam Harcaması (TL)	2024 Yılı Toplam Ödenek Tutarı (TL)	2024 Yılı Toplam Harcama Tutarı (TL)	Fiziki İlerleme (%)	Nakdi İlerleme (%)
13	10.201.745.263	7.449.612.563	2.752.132.700	1.898.643.451	80	94

2024 YILI İÇERİSİNDE

Yatırım Programına Alınan Ancak İhale Dosyası Hazırlanmaya Başlanmayan İş Sayısı	İhale Dosyası Hazırlama Sürecinde Olan İş Sayısı	İhale Aşamasında Olan İş Sayısı	Devam Eden İş Sayısı	Geçici Kabul Aşamasında Olan İş Sayısı	Tasfiye/İptal Olan İş Sayısı	Biten İş Sayısı
2	0	1	10	0	0	0

Sıra no	Proje adı ve karakteristiği	Başlama Tarihi	Bitiş Tarihi	Proje Tutarı (TL)	Önceki Yıllar Harcamaları (TL)	2024 Yılında Gönderilen Ödenek (TL)	2024 Yılı Harcamaları (TL)	Nakdi gerçekleştirme (%)	Fiziki gerçekleştirme (%)	Durum	AÇIKLAMA
1	Halkalı-Kapıkule Demiryolu Hattı Çerkezköy-Kapıkule Kesiminin Altyapı, Üstyapı, Elektrik, Sinyalizasyon ve Telekomünikasyon İşlerinin Yapılması (Km:75+900-228+807)	2019	2024	9.004.099.969,60 ₺	7.445.610.625,43 ₺	2.718.666.000,00 ₺	1.869.284.169,58 ₺	106%	94%	Devam ediyor	Çalışmalar devam etmektedir.
2	1. BÖLGE MÜDÜRLÜĞÜ ALPULLU ERİŞİLEBİLİRLİK PROJELERİ YAPTIRILMASI 1.ETAP İŞİ	2018	2024	48.550,00 ₺	13.900,00 ₺	26.000,00 ₺	0,00 ₺	29%	60%	Devam ediyor.	Projeler onaydadır
3	1. BÖLGE MÜDÜRLÜĞÜ LÜLEBURGAZ ERİŞİLEBİLİRLİK PROJELERİ YAPTIRILMASI 1.ETAP İŞİ	2018	2024	27.610,00 ₺	7.900,00 ₺	13.000,00 ₺	0,00 ₺	29%	60%	Devam ediyor.	Projeler onaydadır

Sıra no	Proje adı ve karakteristiği	Başlama Tarihi	Bitiş Tarihi	Proje Tutarı (TL)	Önceki Yıllar Harcamaları (TL)	2024 Yılında Gönderilen Ödenek (TL)	2024 Yılı Harcamaları (TL)	Nakdi gerçekleşme (%)	Fiziki gerçekleşme (%)	Durum	AÇIKLAMA
4	1. BÖLGE MÜDÜRLÜĞÜ PEHLİVANKÖY ERIŞİLEBİLİRLİK PROJELERİ YAPTIRILMASI 1.ETAP İŞİ	2018	2024	49.967,74 ₺	14.327,74 ₺	26.000,00 ₺	0,00 ₺	29%	80%	Devam ediyor.	Projeler onaydadır
5	Lüleburgaz İstasyon Sahasında Bulunan Muhtelif Binaların Restorasyonunun Yapılması İşi	2022	2025	0,00 ₺	0,00 ₺	0,00 ₺	0,00 ₺	0%	0%	Başlanmadı.	İhalesi iptal edilmiş olup 2025 yılında ihaleye çıkılması planlanmaktadır.
6	1. Bölge İstasyonlarının 2. Etap Saha Aydınlatmalarının Yapılması İşi	2024	2025	5.103.957,91 ₺	153.957,91 ₺	4.950.000,00 ₺	4.522.151,29 ₺	92%	95%	Devam ediyor.	Çalışmalar devam etmektedir.

Sıra no	Proje adı ve karakteristiği	Başlama Tarihi	Bitiş Tarihi	Proje Tutarı (TL)	Önceki Yıllar Harcamaları (TL)	2024 Yılında Gönderilen Ödenek (TL)	2024 Yılı Harcamaları (TL)	Nakdi gerçekleştirme (%)	Fiziki gerçekleştirme (%)	Durum	AÇIKLAMA
7	1. Bölge Mintikasında Elektrik Sayaçlarına Uzaktan İzleme Sistemi Kurulması İşİ	2023	2024	435.703,50 ₺	60.703,50 ₺	375.000,00 ₺	267.329,40 ₺	75%	75%	Devam ediyor.	Çalışmalar devam etmektedir.
8	Alpullu İstasyon Sahasında Bulunan Binaların Tadilatı	2024	2025	33.526.168,20 ₺	0,00 ₺	26.000.000,00 ₺	22.750.771,46 ₺	68%	70%	Devam ediyor.	Çalışmalar devam etmektedir.
9	1. Bölge Müdürlüğü İşyeri ve Hizmetevlerinde Bulunan Kullanım Ömrünü Tamamlamış Kombilerin Yenilenmesi	2024	2024	0,00 ₺	0,00 ₺	0,00 ₺	0,00 ₺	0%	0%	Başlanmadı.	Ödenek talebinde bulunulmuş olup ödenek tefriki sonrasında ihale çalışmalarına başlanacaktır.

Sıra no	Proje adı ve karakteristiği	Başlama Tarihi	Bitiş Tarihi	Proje Tutarı (TL)	Önceki Yıllar Harcamaları (TL)	2024 Yılında Gönderilen Ödenek (TL)	2024 Yılı Harcamaları (TL)	Nakdi gerçekleştirme (%)	Fiziki gerçekleştirme (%)	Durum	AÇIKLAMA
10	Bölge Müdürlüğü Mıntıkasındaki Mülkiyetlerin Koruma Altına Alınması İçin İhata Yapılması	2024	2024	0,00 ₺	0,00 ₺	0,00 ₺	0,00 ₺	0%	0%	Başlanmadı.	Ödenek talebinde bulunulmuş olup ödenek tefriki sonrasında ihale çalışmalarına başlanacaktır.
11	TCDD 1.Bölge Müdürlüğü mıntikasının tamamındaki mevcut demiryolu güzergâhında (Sirkeci-Uzunköprü / Pehlivanköy-Kapıkule / Kırklareli- Mandıra / Muratlı-Tekirdağ / Haydarpaşa-Ankara Hat kesimleri) altyapı iyileştirmesine yönelik Etüd, Proje, Mühendislik ve Hizmet Alımı İşi	31.05.2021 (1.protokol) 23.06.2022 (2.protokol)	03.09.2023 (1.protokol) 08.07.2024 (2.protokol)	4.430.725,00 ₺	2.430.725,00 ₺	872.200,00 ₺	872.200,00 ₺	75%	75%	Devam Ediyor.	1. Öncelikli Hat için; Harita,Hidrolik,hidrolojik işleri bitti, Sondaj işleri bitti , Laboratuvar Deney işleri bitti. Jeoloji-jeoteknik,geoteknik rapor kısmı onay aşamasındadır. 2. öncelikli hat için; Sondaj işleri tamamlandı.Labarotuar ve deney çalışmaları tamamlandı.Tüm harita işleri tamamlandı.Hidroloji işleri tamamlandı.Hidrolik hesaplama çalışmaları devam etmektedir.Jeoloji-jeoteknik,geoteknik rapor kısmı hazırlık aşamasındadır.
12	1. Bölge Müdürlüğü sinyalizasyon sistemi istasyon içi yol sinyallerinin Led tipi sinyale dönüştürülmesi	-	-	1.470.423,00 ₺	1.320.423,45 ₺	150.000,00 ₺	0,00 ₺	90%	90%	Devam Ediyor.	Demiryolu Bakım Dairesi Sinyalizasyon Şubesi tarafından takip edilmektedir.
13	65 Adet Hemzemin Geçitte Kamera Sistemi Kurulması İşi	2023	2024	1.707.524,00 ₺	0,00 ₺	679.500,00 ₺	679.500,00 ₺	40%	40%	Devam Ediyor.	27.12.2023 tarihinde ihalesi yapılmış olup 01.03.2024 tarihinde sözleşmesi imzalanmıştır.18.03.2024 tarihinde yer teslimi yapılmıştır.Çalışmalar devam etmektedir.

# HALKALI – KAPIKULE DEMİRYOLU HATTI ÇERKEZKÖY – KAPIKULE KESİMİNİN İNŞASI PROJESİ

Projenin Planlanan Bitiş Tarihi	: 30.08.2025
Toplam Güzergah Uzunluğu	: 229 km
Proje Bedeli (revise)	: 616,7 Milyon Avro

Ülkemiz, Asya-Avrupa arasında taşımacılık yönünden bir köprü konumundadır. Halkalı-Kapıkule demiryolu projesi, Asya-Avrupa koridorunun ilk parçasını oluşturmaktadır. Bu projenin tamamlanması ile birlikte İpek Demiryolu güzergâhının Ülkemizden geçen bölümünü Avrupa bağlantısını oluşturan en önemli halkalarından birini teşkil etmektedir.

229 km güzergâhta 200 km/s hıza uygun, çift hatlı, elektrikli ve sinyalli olarak hem yük hem de yolcu taşımacılığı yapılabilecek yeni hızlı tren hattı inşa edilecektir.

229 km uzunluğundaki projenin yaklaşık 55 km'si Edirne, yaklaşık 60 km'si Kırklareli, 39 km Tekirdağ il sınırları içerisinde kalmaktadır. Tekirdağ'da Çerkezköy Yolcu ve Çerkezköy Yük İstasyonu olmak üzere 2 istasyon olacaktır. Kırklareli'nde Babaeski, Lüleburgaz, Büyükkarıştıran olmak üzere 3 istasyon, Edirne ilimizde ise Edirne ve Kapıkule'de 2 istasyon olacaktır.

Hızlı tren projesi ile eş zamanlı olarak Kırklareli-Babaeski arasındaki 35 km'lik mevcut demiryolu hattının da yenilenmesi yapılarak Kırklareli il merkezinin hızlı tren ile bağlantısı planlanmaktadır.

Projenin tamamlanmasıyla;

- Halkalı-Kapıkule (Edirne) arası yolcu seyahat süresi 4 saatten 1 saat 20 dakikaya; yük taşıma süresi ise 6 saat 30 dakikadan 2 saat 20 dakikaya düşmesi,
- Mevcut durumda yıllık 1,53 milyon ton yük taşınmakta olup yıllık 9,6 milyon yük taşınması,
- Mevcut durumda yıllık ortalama 600 bin yolcudan yıllık 3,4 milyona çıkması,
- Mevcut hat kapasitesinin 42 trenden 200 tren üzerine çıkması hedeflenmektedir.

Proje iki kesimden oluşmaktadır.

### **Çerkezköy-Kapıkule(153 km):**

İşin sözleşmesi 30.04.2019 tarihinde Webuild & Kolin Adi Ortaklığı tarafından imzalanmış ve 09.07.2019 tarihinde yer teslimi yapılarak işe başlanmıştır. İşin %83.37 tamamlanmıştır. Proje bedeli 616.719.176 Euro olan işin süresi 2271 gün olup iş bitiş tarihi 30.08.2025 'tür.

### **Halkalı-Ispartakule(8 km)/Ispartakule-Çerkezköy(68 km):**

Proje Ulaştırma Altyapı Bakanlığı, Altyapı Genel Müdürlüğüne yürütülmekte olup dış finansman temini yapılmış, 2023 yılında ihalesi yapıldı ve sahada inşaat çalışmalarına başlandı.

Projenin 2026 tarihinde bitmesi öngörülmektedir.

# HALKALI – KAPIKULE DEMİRYOLU HATTI ÇERKEZKÖY – KAPIKULE KESİMİNİN İNŞASI PROJESİ

**TOPLAM PROJE BEDELİ (REVİZE) = 616,7 Milyon Avro**

<b>KIRKLARELİ</b>	<b>1. Babaeski</b>	<b>1. Ağayeri</b> <b>2. Çavuşköy</b>	<b>3. Çengerli</b> <b>4. Çiğdemli</b>	<b>5. Dügüncülü</b> <b>6. Eriklyurdu</b>	
	<b>2. Lüleburgaz</b>	<b>1. Akçaköy</b> <b>2. Alacaoğlu</b> <b>3. Ayvalı</b>	<b>5. Çengelli</b> <b>6. Çeşmekolu</b> <b>7. Ceylanköy</b>	<b>9. Yıldırım Beyazıt</b> <b>10. Gazi M. Kemal Paşa</b> <b>11. Celaliye</b>	

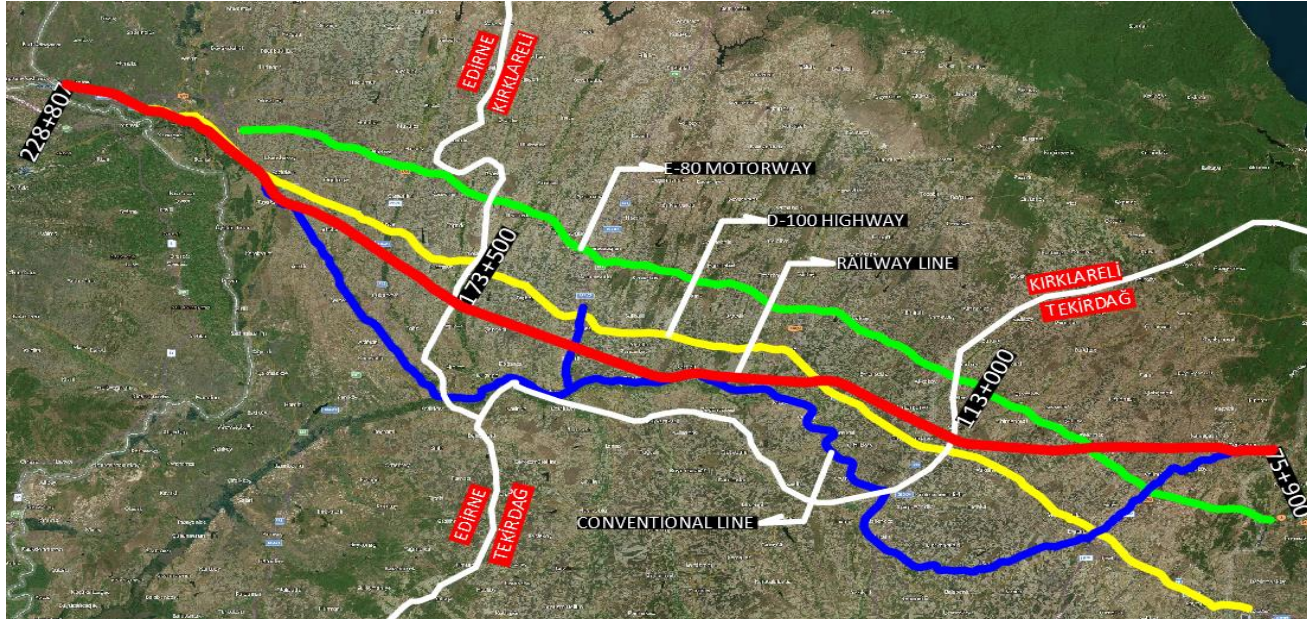

**Toplam Hat Uzunluğu: 60 km**

**Tüm Hattın %40'ü**

**Ana Arter Geçişleri:**

- 1 adet D565 Karayolu
- 1 adet D100 Karayolu
- 1 adet E80 Otoyolu

# HALKALI – KAPIKULE DEMİRYOLU HATTI ÇERKEZKÖY – KAPIKULE KESİMİNİN İNŞASI PROJESİ

	KIRKLARELİ (Adet)	KIRKLARELİ BİTEN (Adet)	PROJE TOPLAM (Adet)
MENFEZ	73	72	177
AÇ-KAPA TÜNEL	1	1	8
KARAYOLU ALTGEÇİT	28	28	52
KARAYOLU ÜSTGEÇİT	18	18	60
DEMİRYOLU KÖPRÜ	11	11	30
VİYADÜK	-	-	2

Yapılarının %98'İ BİTTİ

Toplam Sanat Yapılarının

**%36'sı**

**NAKDİ İLERLEME : %106**

**FİZİKİ İLERLEME : %94**



# HALKALI – KAPIKULE DEMİRYOLU HATTI ÇERKEZKÖY – KAPIKULE KESİMİNİN İNŞASI PROJESİ

Aralık 2024



# HALKALI – KAPIKULE DEMİRYOLU HATTI ÇERKEZKÖY – KAPIKULE KESİMİNİN İNŞASI PROJESİ

Aralık 2024



# HALKALI – KAPIKULE DEMİRYOLU HATTI ÇERKEZKÖY – KAPIKULE KESİMİNİN İNŞASI PROJESİ

Aralık 2024



# HALKALI – KAPIKULE DEMİRYOLU HATTI ÇERKEZKÖY – KAPIKULE KESİMİNİN İNŞASI PROJESİ

Aralık 2024



# HALKALI – KAPIKULE DEMİRYOLU HATTI ÇERKEZKÖY – KAPIKULE KESİMİNİN İNŞASI PROJESİ

Aralık 2024



Cut Section Km: 153+700

# HALKALI – KAPIKULE DEMİRYOLU HATTI ÇERKEZKÖY – KAPIKULE KESİMİNİN İNŞASI PROJESİ

Aralık 2024



Babaeski Station – Km: 157+200

# HALKALI – KAPIKULE DEMİRYOLU HATTI ÇERKEZKÖY – KAPIKULE KESİMİNİN İNŞASI PROJESİ

Aralık 2024



Cut Section – Km: 163+500

# HALKALI – KAPIKULE DEMİRYOLU HATTI ÇERKEZKÖY – KAPIKULE KESİMİNİN İNŞASI PROJESİ

Aralık 2024



Wildlife Crossing – Km: 170+800





**TCDD**

**1.BÖLGE MÜDÜRLÜĞÜ**

**ARZ EDERİM**  
**NECMETTİN ACAR**  
**BÖLGE MÜDÜRÜ**

## KIRKLARELİ

2  
Proje Sayısı13.371.010  
Toplam Proje Tutarı3.537.802  
Toplam Harcama Tutarı13.371.010  
Toplam Yıl Ödeneği3.537.802  
Yılı Harcama Tutarıİl Adı  
Tümüİlçe  
TümüProje Sahibi Kuruluş  
MADEN TETKİK VE ARAMA MARMARA B...Proje Sahibi Bakanlık  
TümüHarcama Yılı  
2024Başlama Yılı  
TümüBitiş Yılı  
TümüProje Durumu  
TümüProje Alt Durumu  
TümüProje İzlemede Mi ?  
E

● Toplam Yıl Ödeneği ● Yılı Harcama Tutarı

13.371.010

3.537.802

442.982

1.Dönem Harcama Tutarı

1.890.955

2.Dönem Harcama Tutarı

0

3.Dönem Harcama Tutarı

1.203.865

4.Dönem Harcama Tutarı

%3,31

%14,14

%0,00

%9,00

Proje Yeri İlçe	Toplam Harcam...
MUHTELİF İLÇE	1.203.865
VİZE	2.333.937
<b>Toplam</b>	<b>3.537.802</b>

Proje Sektörü	Toplam Harcama Tutarı	Toplam Harcama Yüzdesi
Madencilik	3.537.802	100,00%
<b>Toplam</b>	<b>3.537.802</b>	<b>100,00%</b>

Bakanlık Adı	Toplam Harcama T...
ENERJİ VE TABİİ KAYNAKLAR BAKANLIĞI	3.537.802
<b>Toplam</b>	<b>3.537.802</b>

Proje Adı	Yatırımcı Kuruluş	Proje Durumu	Toplam Yıl Ödeneği	Toplam Proje Tutarı
TRAKYA BÖLGESİ OLİGOSEN HAVZASI KÖMÜR ARAMALARI	MADEN TETKİK VE ARAMA MARMARA BÖLGE MÜDÜRLÜĞÜ	Bitti	9.511.160	9.511.160
TRAKYA YÖRESİ İNTRÜZİFLERLE İLİŞKİLİ POLİMETAL MADEN ARAMALARI	MADEN TETKİK VE ARAMA MARMARA BÖLGE MÜDÜRLÜĞÜ	Bitti	3.859.850	3.859.850
<b>Toplam</b>			<b>13.371.010</b>	<b>13.371.010</b>

## KIRKLARELİ

1  
Proje Sayısı4.222.767  
Toplam Proje Tutarı1.917.957  
Toplam Harcama Tutarı4.222.767  
Toplam Yıl Ödeneği1.917.957  
Yılı Harcama Tutarı

İl Adı

Tümü

İlçe

Tümü

Proje Sahibi Kuruluş

EDİRNE VAKIFLAR BÖLGE MÜDÜRLÜĞÜ

Proje Sahibi Bakanlık

Tümü

Harcama Yılı

2024

Başlama Yılı

Tümü

Bitiş Yılı

Tümü

Proje Durumu

Tümü

Proje Alt Durumu

Tümü

Proje İzlemede Mi ?

E

● Toplam Yıl Ödeneği ● Yılı Harcama Tutarı

0

1.Dönem Harcama Tutarı

%0,00

0

2.Dönem Harcama Tutarı

%0,00

0

3.Dönem Harcama Tutarı

%0,00

1.917.957

4.Dönem Harcama Tutarı

%45,42

Proje Yeri İlçe	Toplam Harcam...
LÜLEBURGAZ	1.917.957
<b>Toplam</b>	<b>1.917.957</b>

Proje Sektörü	Toplam Harcama Tutarı	Toplam Harcama Yüzdesi
Diğer Kamu Hizmetleri-Sosyal	1.917.957	100,00%
<b>Toplam</b>	<b>1.917.957</b>	<b>100,00%</b>

Bakanlık Adı	Toplam Harcama T...
KÜLTÜR VE TURİZM BAKANLIĞI	1.917.957
<b>Toplam</b>	<b>1.917.957</b>

Proje Adı	Yatırımcı Kuruluş	Proje Durumu	Toplam Yıl Ödeneği	Toplam Proje Tutarı	Önceki Yıllar Toplam
L.BURGAZ SOKULLU MEHMETPAŞA KÜLLİYESİ KURŞUN DÖKÜMÜ VE G...	EDİRNE VAKIFLAR BÖLGE MÜDÜRLÜĞÜ	Devam Ediyor	4.222.767	4.222.767	
<b>Toplam</b>			<b>4.222.767</b>	<b>4.222.767</b>	

4.222.767

1.917.957

## KIRKLARELİ

1

Proje Sayısı

67.349.000

Toplam Proje Tutarı

67.349.000

Toplam Harcama Tutarı

33.674.500

Toplam Yıl Ödeneği

33.674.500

Yılı Harcama Tutarı

İl Adı

Tümü

İlçe

Tümü

Proje Sahibi Kuruluş

TAPU VE KADASTRO XIV. (EDİRNE) BÖLGE...

Proje Sahibi Bakanlık

Tümü

Harcama Yılı

2024

Başlama Yılı

Tümü

Bitiş Yılı

Tümü

Proje Durumu

Tümü

Proje Alt Durumu

Tümü

Proje İzlemede Mi ?

E

● Toplam Yıl Ödeneği ● Yılı Harcama Tutarı

33.674.500

33.674.500

33.674.500

1.Dönem Harcama Tutarı

0

2.Dönem Harcama Tutarı

0

3.Dönem Harcama Tutarı

0

4.Dönem Harcama Tutarı

%100,00

%0,00

%0,00

%0,00

Proje Yeri İlçe	Toplam Harcam...
MERKEZ	67.349.000
<b>Toplam</b>	<b>67.349.000</b>

Proje Sektörü	Toplam Harcama Tutarı	Toplam Harcama Yüzdesi
Diğer Kamu Hizmetleri-Sosyal	67.349.000	100,00%
<b>Toplam</b>	<b>67.349.000</b>	<b>100,00%</b>

Bakanlık Adı	Toplam Harcama T...
ÇEVRE, ŞEHİRCİLİK VE İKLİM DEĞİŞİKLİĞİ BAKA...	67.349.000
<b>Toplam</b>	<b>67.349.000</b>

Proje Adı	Yatırımcı Kuruluş	Proje Durumu	Toplam Yıl Ödeneği	Toplam Proje Tutarı	Önc
KIRKLARELİ TAPU VE KADASTRO HİZMET BİNASI YAPIMI	TAPU VE KADASTRO XIV. (EDİRNE) BÖLGE MÜDÜRLÜĞÜ	Bitti	33.674.500	67.349.000	
<b>Toplam</b>			<b>33.674.500</b>	<b>67.349.000</b>	

## Tapu ve Kadastro XIV. Bölge Müdürlüğü

# Kırklareli Tapu ve Kadastro Müdürlükleri Hizmet Binası



## KIRKLARELİ

14  
Proje Sayısı934.200.000  
Toplam Proje Tutarı3.353.458  
Toplam Harcama Tutarı79.368.008  
Toplam Yıl Ödeneği0  
Yılı Harcama Tutarıİl Adı  
Tümüİlçe  
TümüProje Sahibi Kuruluş  
TEİAŞ 20. BÖLGE MÜDÜRLÜĞÜProje Sahibi Bakanlık  
TümüHarcama Yılı  
2024Başlama Yılı  
TümüBitiş Yılı  
TümüProje Durumu  
TümüProje Alt Durumu  
TümüProje İzlemede Mi ?  
E

● Toplam Yıl Ödeneği ● Yılı Harcama Tutarı

0 79.368.008

0  
1.Dönem Harcama Tutarı0  
2.Dönem Harcama Tutarı0  
3.Dönem Harcama Tutarı0  
4.Dönem Harcama Tutarı

%0,00

%0,00

%0,00

%0,00

Proje Yeri İlçe	Toplam Harcam...
BABAESKİ	0
DEMİRKÖY	0
LÜLEBURGAZ	1.812.980
MERKEZ	0
MUHTELİF İLÇE	1.009.755
VİZE	530.723
<b>Toplam</b>	<b>3.353.458</b>

Proje Sektörü	Toplam Harcama Tutarı	Toplam Harcama Yüzdesi
Enerji	3.353.458	100,00%
<b>Toplam</b>	<b>3.353.458</b>	<b>100,00%</b>

Bakanlık Adı	Toplam Harcama T...
ENERJİ VE TABİİ KAYNAKLAR BAKANLIĞI	3.353.458
<b>Toplam</b>	<b>3.353.458</b>

Proje Adı	Yatırımcı Kuruluş	Proje Durumu	Toplam Yıl Ödeneği	Toplam Proje Tutarı	Önceki Yıllar Toplam Ha
(BABAESKİ-HAMİTABAT) BRŞ N.-LÜLEBURGAZ ENERJİ İLETİM HATTI	TEİAŞ 20. BÖLGE MÜDÜRLÜĞÜ	İhale Aşamasında	1	19.800.000	
(KIRKLARELİ-PINARHİSAR) BRŞ. N.-KIRKLARELİ OSB EİH	TEİAŞ 20. BÖLGE MÜDÜRLÜĞÜ	İhale Aşamasında	1	10.800.000	
(PINARHİSAR - TRAÇİM) BRŞ. N. - PAGDER ASLAN OSB EİH (TTFO)	TEİAŞ 20. BÖLGE MÜDÜRLÜĞÜ	Devam Ediyor	45.000.000	55.000.000	1.
(TRAÇİM-DEMİRKÖY) BRŞ. N.-EVRENCİK RES EİH (TTFO) 154 KV, 2X1272...	TEİAŞ 20. BÖLGE MÜDÜRLÜĞÜ	İhale Aşamasında	200.000	12.000.000	
BABAESKİ-PINARHİSAR EİH YENİLEME (TTFO) 154 KV, 1272 MCM, 40 K...	TEİAŞ 20. BÖLGE MÜDÜRLÜĞÜ	İhale Aşamasında	200.000	140.000.000	
BALKAYA RES YEKA - VİZE 380 HAVZA EİH (TTFO)(154 KV, 1272 MCM, 1...	TEİAŞ 20. BÖLGE MÜDÜRLÜĞÜ	İhale Aşamasında	1	110.000.000	
BALKAYA RES-KIYIKÖY RES EİH (TTFO) (154 KV, 1272 MCM, 18 KM)	TEİAŞ 20. BÖLGE MÜDÜRLÜĞÜ	İhale Aşamasında	1	54.000.000	
KIRKLARELİ OSB TM 154/33 KV, 1. VE 2. TRAFİKO FİDERİ	TEİAŞ 20. BÖLGE MÜDÜRLÜĞÜ	İhale Aşamasında	1	57.600.000	
<b>Toplam</b>			<b>79.368.008</b>	<b>934.200.000</b>	<b>3.3</b>



## TEİAŞ 20. BÖLGE MÜDÜRLÜĞÜ

2025 YILI KIRKLARELİ  
1. DÖNEM RAPORU

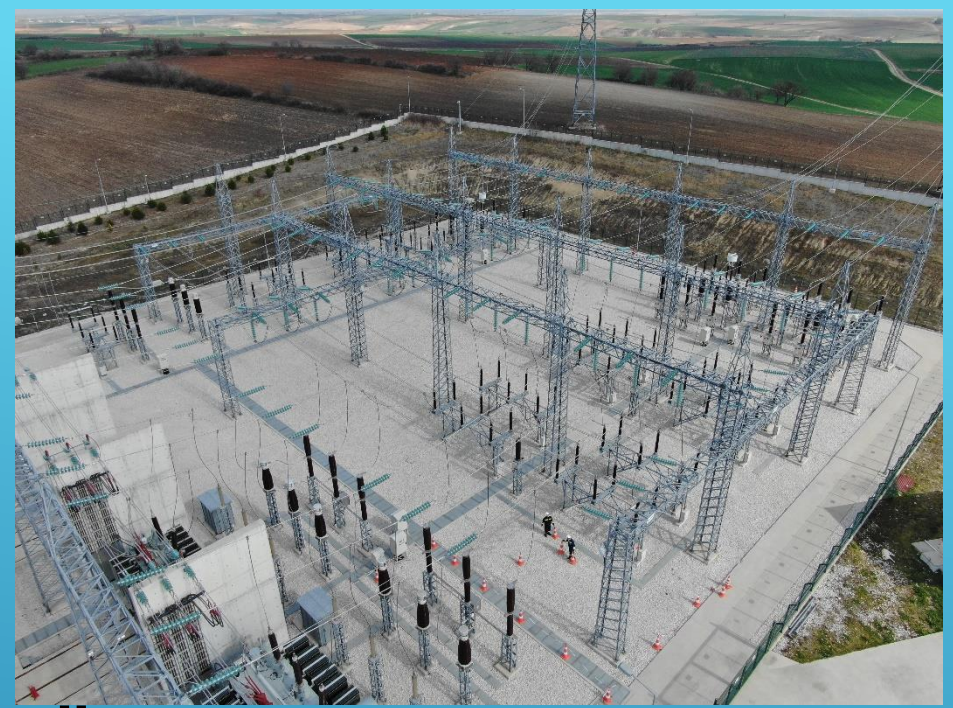

## 2025 YILI KIRKLARELİ 1. DÖNEM RAPORU

- ▶ BİTEN PROJE SAYISI : **0**
- ▶ DEVAM EDEN PROJE SAYISI : **3**
- ▶ İHALE AŞAMASINDAKİ PROJE SAYISI : **11**
- ▶ TOPLAM PROJE TUTARI : **1.124.301.578 TL**
- ▶ 2024 YILI ÖDENEĞİ (TOPLAM) : **79.384.000 TL**
- ▶ 2024 YILI YAPILAN TOPLAM HARCAMA : **0 TL**
- ▶ NAKDİ GERÇEKLEŞME ORANI : **% 0**
- ▶ FİZİKİ GERÇEKLEŞME ORANI : **% 0**



# KIRKLARELİ İLİNDE BULUNAN TRAFİKO MERKEZLERİ

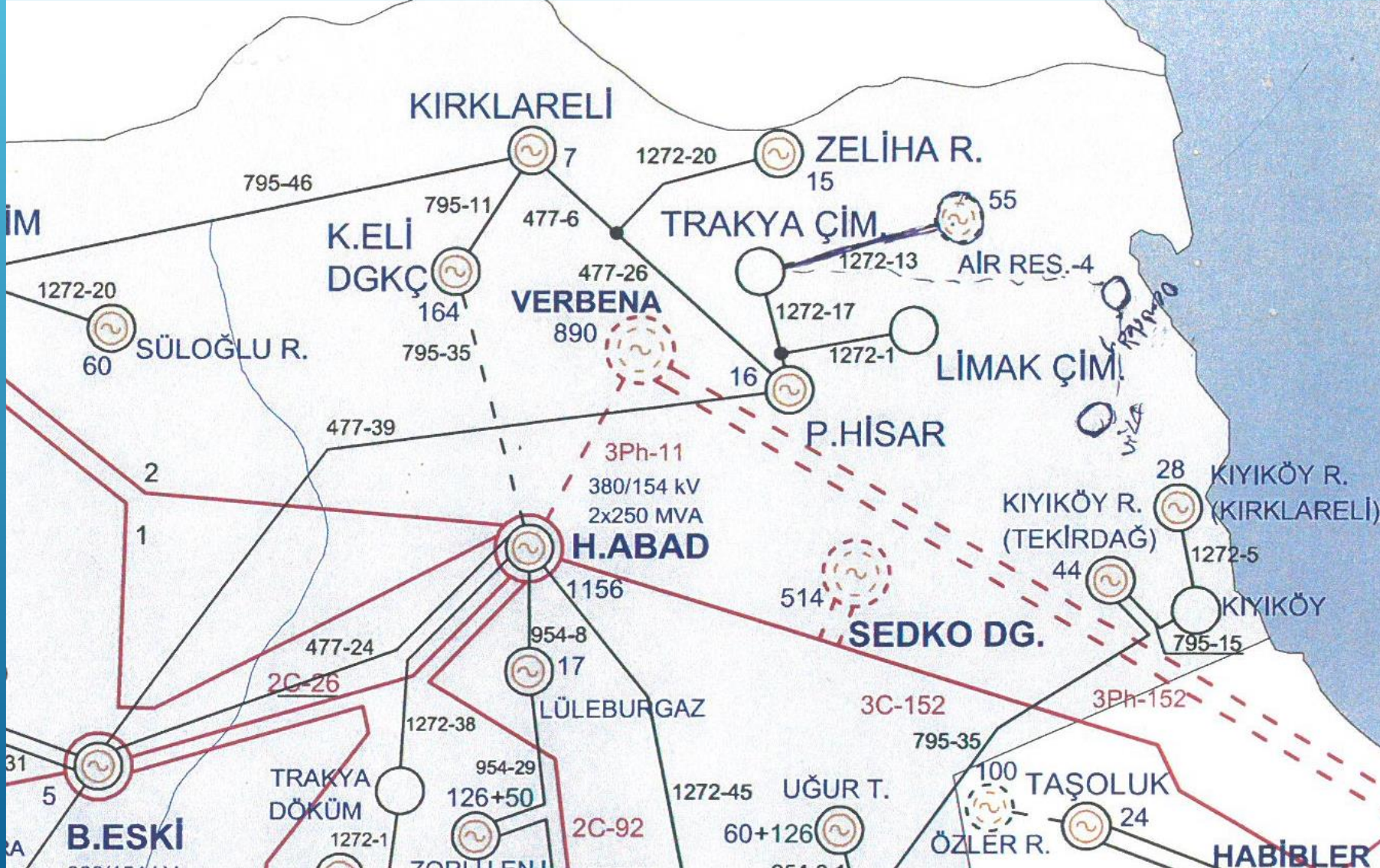



## KIRKLARELİ İLİ ENERJİ VERİLERİ VE KURULU GÜCÜ

	TÜKETİM (KWh)	ÜRETİM (KWh)	KURULU GÜÇ (KW)
EYLÜL	218.746.120	640.707.849	2001
EKİM	215.295.486	668.121.803	2001
KASIM	227.075.422	728.155.596	2001

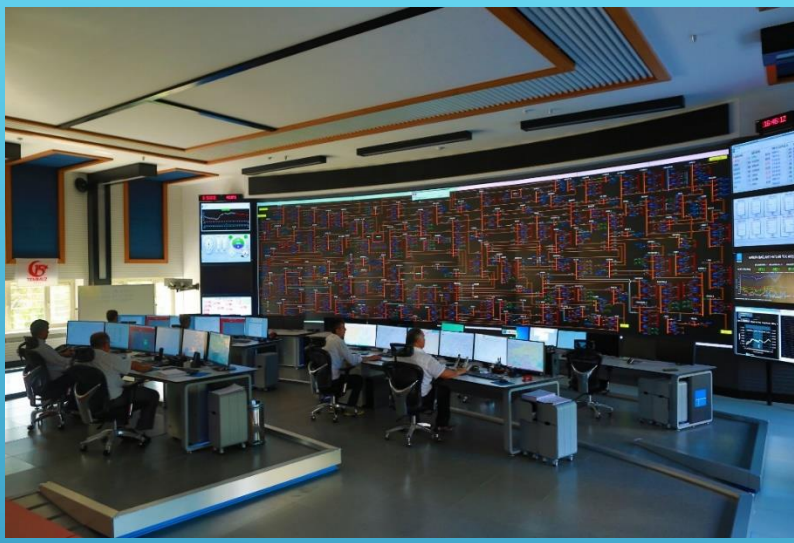

## 2024 YILI YATIRIM PROGRAMINDA YER ALAN KIRKLARELİ İLİNE AİT PROJELER

- ▶ Hamitabat TM Tevsiat 400 kV, 1 fider (Ototrafo)
- ▶ Vize TM İrtibat Hatları 400 kV, 2x3B 1272 MCM, 2,1 km
- ▶ (Pınarhisar - Traçim) Brş. N. - Pagder Aslan OSB EİH (TTFO) 154 kV, 1272 MCM, (6+6) km (İki Ayrı Hat)
- ▶ (Babaeski - Hamitabat) Brş. N. - Lüleburgaz EİH (TTFO) 154 kV, 2x1272 MCM, 4 km
- ▶ Balkaya RES - Kıyıköy RES EİH (TTFO) 154 kV, 1272 MCM, 18 km
- ▶ Balkaya RES YEKA - Vize 380 Havza EİH (TTFO) 154 kV, 1272 MCM, 14+14 km (İki Ayrı Hat)
- ▶ Vize Havza TM Tevsiat 400 kV 2 fider (Verbena DGKÇS, Yedek) + 154 kV, 4 fider (Balkaya RES, Sergen RES, Ulaş, ASB)
- ▶ Sergen RES - Vize 380 Havza EİH 154 kV, 1272 MCM, 22 km
- ▶ Sergen RES - Evrencik RES EİH (TTFO) 154 kV, 1272 MCM, 9 km
- ▶ Uzunköprü - Babaeski Kısmi EİH Yenileme (TTFO) 154 kV, 1272 MCM, 23 km
- ▶ Kırklareli OSB TM 154/33 kV, 1. ve 2. Trafo fideri
- ▶ (Kırklareli - Pınarhisar) Brş. N. - Kırklareli OSB EİH 154 kV, 1272 MCM, 2+2 km (İki Ayrı Hat)
- ▶ Babaeski - Pınarhisar EİH Yenileme (TTFO) 154 kV, 1272 MCM, 40 km (Yenileme)
- ▶ (Traçim - Demirköy) Brş. N. - Evrencik RES EİH (TTFO) 154 kV, 2x1272 MCM, 2 km



## DEVAM EDEN PROJELER

- (Pınarhisar - Traçim) Brş. N. - Pagder Aslan OSB EİH (TTFO) 154 kV, 1272 MCM, (6+6) km (İki Ayrı Hat)

Proje numarası	Proje adı	Bütçe Türü	Projenin yeri (İlçe)	Başlama tarihi	Bitiş tarihi	Proje tutarı (TL)	2024 yılı ödeneği (TL)	2024 yılı har.
2020D00-149430-149518	(Pınarhisar - Traçim) Brş. N. - Pagder Aslan OSB EİH (TTFO)	KİT	Pınarhisar Vize	2020	2024	55.000.000	45.000.000	0

# YER TESLİMİ YAPILAN PROJELER

- **Kırklareli OSB TM [154/33 kV, 1. ve 2. Trafo fideri]**
- **Vize Havza TM Tevsiat [400 kV 2 fider (Verbena DGKÇS, Yedek) + 154 kV, 4 fider (Balkaya RES, Sergen RES, Ulaş, ASB)]**

Proje numarası	Proje adı	Bütçe Türü	Projenin yeri (İlçe)	Başlama tarihi	Bitiş tarihi	Proje tutarı (TL)	2024 yılı ödeneği (TL)	2024 yılı har.
2022D00-175939-176964	Kırklareli OSB TM [154/33 kV, 1. ve 2. Trafo fideri]	KİT	Merkez	2022	2026	182.474.578	2.000	0
2020D00-149430-149455	Vize Havza TM Tevsiat 400 kV 2 fider [(Verbena DGKÇS, Yedek) + 154 kV, 4 fider (Balkaya RES, Sergen RES, Ulaş, ASB)]	KİT	Merkez	2020	2026	145.227.000	2.000	0



**ARZ EDERİM.**

## KIRKLARELİ

5

Proje Sayısı

656.831.000

Toplam Proje Tutarı

373.265.000

Toplam Harcama Tutarı

656.831.000

Toplam Yıl Ödeneği

373.265.000

Yılı Harcama Tutarı

İl Adı

Tümü

İlçe

Tümü

Proje Sahibi Kuruluş

TP TRAKYA BÖLGE MÜDÜRLÜĞÜ

Proje Sahibi Bakanlık

Tümü

Harcama Yılı

2024

Başlama Yılı

Tümü

Bitiş Yılı

Tümü

Proje Durumu

Tümü

Proje Alt Durumu

Tümü

Proje İzlemede Mi ?

E

● Toplam Yıl Ödeneği ● Yılı Harcama Tutarı

656.831.000

373.265.000

64.209.000

1.Dönem Harcama Tutarı

136.481.242

2.Dönem Harcama Tutarı

82.291.936

3.Dönem Harcama Tutarı

90.282.822

4.Dönem Harcama Tutarı

%9,78

%20,78

%12,53

%13,75

Proje Yeri İlçe	Toplam Harcam...
LÜLEBURGAZ	373.265.000
<b>Toplam</b>	<b>373.265.000</b>

Proje Sektörü	Toplam Harcama Tutarı	Toplam Harcama Yüzdesi
Madencilik	373.265.000	100,00%
<b>Toplam</b>	<b>373.265.000</b>	<b>100,00%</b>

Bakanlık Adı	Toplam Harcama T...
ENERJİ VE TABİİ KAYNAKLAR BAKANLIĞI	373.265.000
<b>Toplam</b>	<b>373.265.000</b>

Proje Adı	Yatırımcı Kuruluş	Proje Durumu	Toplam Yıl Ödeneği	Toplam Proje Tutarı	Önceki Yıllar Toplam Harca
İDAME YENİLEME VE MAKİNE TEÇHİZAT ALIMI	TP TRAKYA BÖLGE MÜDÜRLÜĞÜ	Bitti	24.147.000	24.147.000	
KUYU TAMAMLAMA YATIRIMLARI	TP TRAKYA BÖLGE MÜDÜRLÜĞÜ	Bitti	99.972.000	99.972.000	
PETROL VE DOĞALGAZ SAHALARI GELİŞTİRME YATIRIMLARI	TP TRAKYA BÖLGE MÜDÜRLÜĞÜ	Bitti	62.750.000	62.750.000	
SONDAJ ÖNCESİ ARAMA YATIRIMLARI	TP TRAKYA BÖLGE MÜDÜRLÜĞÜ	Bitti	132.231.000	132.231.000	
SONDAJ YATIRIMLARI	TP TRAKYA BÖLGE MÜDÜRLÜĞÜ	Bitti	337.731.000	337.731.000	
<b>Toplam</b>			<b>656.831.000</b>	<b>656.831.000</b>	

## KIRKLARELİ

9

Proje Sayısı

390.965.619

Toplam Proje Tutarı

228.366.146

Toplam Harcama Tutarı

221.000.000

Toplam Yıl Ödeneği

212.447.727

Yılı Harcama Tutarı

İl Adı

Tümü

İlçe

Tümü

Proje Sahibi Kuruluş

KIRKLARELİ ÜNİVERSİTESİ REKTÖRLÜĞÜ

Proje Sahibi Bakanlık

Tümü

Harcama Yılı

2024

Başlama Yılı

Tümü

Bitiş Yılı

Tümü

Proje Durumu

Tümü

Proje Alt Durumu

Tümü

Proje İzlemede Mi ?

E

H

● Toplam Yıl Ödeneği ● Yılı Harcama Tutarı

815.281

1.Dönem Harcama Tutarı

32.166.614

2.Dönem Harcama Tutarı

74.857.622

3.Dönem Harcama Tutarı

104.608.210

4.Dönem Harcama Tutarı

%0,37

%14,56

%33,87

%47,33

Proje Yeri İlçe	Toplam Harcam...
MERKEZ	228.366.146
<b>Toplam</b>	<b>228.366.146</b>

Proje Sektörü	Toplam Harcama Tutarı	Toplam Harcama Yüzdesi
Eğitim	170.250.191	74,55%
Diğer Kamu Hizmetleri-Sosyal	49.445.955	21,65%
Sağlık	8.670.000	3,80%
<b>Toplam</b>	<b>228.366.146</b>	<b>100,00%</b>

Bakanlık Adı	Toplam Harcama T...
ÜNİVERSİTELER	228.366.146
<b>Toplam</b>	<b>228.366.146</b>

Proje Adı	Yatırımcı Kuruluş	Proje Durumu	Toplam Yıl Ödeneği	Toplam Proje Tutarı	Önceki Yıllar
ÇEŞİTLİ ÜNİTELERİN ETÜD PROJESİ	KIRKLARELİ ÜNİVERSİTESİ REKTÖRLÜĞÜ	Projeye Başlanmadı	1.000.000	1.000.000	
GIDA ODAK ALAN İHTİSASLAŞMA PROJESİ	KIRKLARELİ ÜNİVERSİTESİ REKTÖRLÜĞÜ	Devam Ediyor	4.000.000	18.965.619	
KAMPÜS ALTYAPISI	KIRKLARELİ ÜNİVERSİTESİ REKTÖRLÜĞÜ	Devam Ediyor	4.000.000	4.000.000	
KÜTÜPHANE VE KÜLTÜR MERKEZİ (10.000 M2)	KIRKLARELİ ÜNİVERSİTESİ REKTÖRLÜĞÜ	Devam Ediyor	145.000.000	300.000.000	
MAKİNE TEÇHİZAT, OKUL VE BÜRO MEFRUŞATI, DEMİRBAŞ, BİLGİSAYAR...	KIRKLARELİ ÜNİVERSİTESİ REKTÖRLÜĞÜ	Bitti	35.000.000	35.000.000	
MUHTELİF BAKIM VE ONARIMLAR	KIRKLARELİ ÜNİVERSİTESİ REKTÖRLÜĞÜ	Bitti	8.500.000	8.500.000	
REKTÖRLÜK VE BAĞLI BİRİMLERİ MEKANİK VE ELEKTRİK BAKIM VE ONA...	KIRKLARELİ ÜNİVERSİTESİ REKTÖRLÜĞÜ	Bitti	2.000.000	2.000.000	
UYGULAMA VE ARAŞTIRMA HASTANESİ (ETÜD-PROJE, İNŞAAT 250 YTA...	KIRKLARELİ ÜNİVERSİTESİ REKTÖRLÜĞÜ	Projeye Başlanmadı	9.000.000	9.000.000	
<b>Toplam</b>			<b>221.000.000</b>	<b>390.965.619</b>	

221.000.000

212.447.727



## Kirklareli Kütüphane ve Kültür Merkezi



Başlama bitiş tarihi	: 2023 - 2026
Proje tutarı	: 300.000.000
Önceki yıllar harcaması	: 952.800
2024 ödeneği	: 145.000.000
2024 gönderilen ödenek	: 145.000.000
2024 harcaması	: 144.164.745
Nakdi gerçekleşme	: % 100
Fiziki gerçekleşme	: % 28

## KIRKLARELİ

18  
Proje Sayısı269.188.920  
Toplam Proje Tutarı214.833.982  
Toplam Harcama Tutarı253.737.515  
Toplam Yıl Ödeneği201.148.979  
Yılı Harcama Tutarı

İl Adı

Tümü

İlçe

Tümü

Proje Sahibi Kuruluş

KIRKLARELİ İL ÖZEL İDARESİ

Proje Sahibi Bakanlık

Tümü

Harcama Yılı

2024

Başlama Yılı

Tümü

Bitiş Yılı

Tümü

Proje Durumu

Tümü

Proje Alt Durumu

Tümü

Proje İzlemede Mi ?

E

● Toplam Yıl Ödeneği ● Yılı Harcama Tutarı

9.607.062

1.Dönem Harcama Tutarı

68.241.625

2.Dönem Harcama Tutarı

32.564.751

3.Dönem Harcama Tutarı

90.735.541

4.Dönem Harcama Tutarı

%3,79

%26,89

%12,83

%35,76

Proje Yeri İlçe	Toplam Harcam...
BABAESKİ	0
LÜLEBURGAZ	22.302
MERKEZ	182.053.584
MUHTELİF İLÇE	3.283.412
PINARHİSAR	307.396
VİZE	29.167.288
<b>Toplam</b>	<b>214.833.982</b>

Proje Sektörü	Toplam Harcama Tutarı	Toplam Harcama Yüzdesi
Ulaştırma - Haberleşme	146.750.132	68,31%
Eğitim	29.496.986	13,73%
Diğer Kamu Hizmetleri-Sosyal	28.322.466	13,18%
Diğer Kamu Hizmetleri-İktis...	7.641.542	3,56%
Tarım	2.622.856	1,22%
<b>Toplam</b>	<b>214.833.982</b>	<b>100,00%</b>

Bakanlık Adı	Toplam Harcama T...
YEREL YÖNETİMLER	214.833.982
<b>Toplam</b>	<b>214.833.982</b>

Proje Adı	Yatırımcı Kuruluş	Proje Durumu	Toplam Yıl Ödeneği	Toplam Proje Tutarı	Önceki Yıllar Toplam Har
ACIL ARAMA VE KURTARMA HİZMETLERİ	KIRKLARELİ İL ÖZEL İDARESİ	Bitti	1.497.466	1.497.466	
BABAESKİ SİNANLI OSMANLI ÇEŞMESİ BAKIM VE ONARIMI	KIRKLARELİ İL ÖZEL İDARESİ	Projeye Başlanmadı	1	93.500	
BİTKİSEL ÜRETİMİ GELİŞTİRME PROJELERİ	KIRKLARELİ İL ÖZEL İDARESİ	Bitti	500.000	500.000	
HAYVAN İÇMESUYU GÖLETLERİ	KIRKLARELİ İL ÖZEL İDARESİ	Projeye Başlanmadı	20.000	20.000	
HAYVANCILIĞI GELİŞTİRME PROJELERİ	KIRKLARELİ İL ÖZEL İDARESİ	Bitti	1.050.000	1.050.000	
K.ELİ ÖZEL İDARE İŞ HANI BAKIM VE ONARIMI	KIRKLARELİ İL ÖZEL İDARESİ	Devam Ediyor	9.000.000	9.000.000	
KIRKLARELİ KOCAHIDIR İLKÖĞRETİM OKULU RÖLEVE RESTİTÜSYON VE ...	KIRKLARELİ İL ÖZEL İDARESİ	Devam Ediyor	1	1.071.000	
KÖY GÜVENLİK KAMERA SİSTEMLERİ BAKIM VE ONARIMI	KIRKLARELİ İL ÖZEL İDARESİ	Bitti	996.200	996.200	
<b>Toplam</b>			<b>253.737.515</b>	<b>269.188.920</b>	<b>13.6</b>

253.737.515

201.148.979



	Proje sayısı	Proje tutarı (TL)	Önceki yıllar harcamaları (TL)	2024 Yılı Programı (TL)	2024 Yılında Gönderilen Ödenek (TL)	2024 Yılı Harcamaları (TL)	Hiç başlanmayan proje sayısı	Proje aşamasındaki proje sayısı	İhale aşamasındaki proje sayısı	İhalesi yapılan proje sayısı	Yer teslimi yapılan proje sayısı	Yarımlanmış proje sayısı	Devam eden proje sayısı	Biten proje sayısı	Parasal gerçekleşme (%)
<b>Toplam</b>	<b>228</b>	<b>320.196.601</b>	<b>13.685.003</b>	<b>304.745.196</b>	<b>238.473.883</b>	<b>237.674.974</b>	<b>15</b>	<b>1</b>	<b>0</b>	<b>0</b>	<b>0</b>	<b>0</b>	<b>31</b>	<b>181</b>	<b>78</b>
<b>İl Özel İdaresi</b>	<b>188</b>	<b>269.188.920</b>	<b>13.685.003</b>	<b>253.737.515</b>	<b>201.947.888</b>	<b>201.148.979</b>	<b>15</b>	<b>1</b>	<b>0</b>	<b>0</b>	<b>0</b>	<b>0</b>	<b>15</b>	<b>157</b>	<b>79</b>
Tarım / sulama	2	1.087.500	0	1.087.500	1.087.500	1.087.500	0	0	0	0	0	0	0	2	100
Tarım / bitkisel üretim	3	500.000	0	500.000	500.000	496.989	0	0	0	0	0	0	0	3	99
Tarım / hayvancılık	2	1.070.000	0	1.070.000	1.038.367	1.038.367	1	0	0	0	0	0	0	1	97
Ulaştırma	115	163.865.358	0	163.865.358	147.546.030	146.750.132	7	0	0	0	0	0	3	105	90
Eğitim / kültür	6	30.963.394	12.895.257	16.601.734	16.601.729	16.601.729	0	1	0	0	0	0	5	0	100
DKH İktisadi / genel idare	1	9.000.000	0	9.000.000	5.855.596	5.855.596	0	0	0	0	0	0	1	0	65
DKH İktisadi / güvenlik	2	1.886.200	789.746	1.096.454	996.200	996.200	0	0	0	0	0	0	1	1	91
DKH Sosyal / içmesuyu	44	21.244.001	0	20.944.002	14.145.000	14.145.000	4	0	0	0	0	0	5	35	68
DKH Sosyal / kanalizasyon	11	4.520.001	0	4.520.001	3.500.000	3.500.000	3	0	0	0	0	0	0	8	77
DKH Sosyal / kırsal alan planlaması	1	33.555.000	0	33.555.000	9.180.000	9.180.000	0	0	0	0	0	0	0	1	27
DKH Sosyal / afetler	1	1.497.466	0	1.497.466	1.497.466	1.497.466	0	0	0	0	0	0	0	1	100
<b>KÖYDES</b>	<b>40</b>	<b>51.007.681</b>	<b>0</b>	<b>51.007.681</b>	<b>36.525.995</b>	<b>36.525.995</b>	<b>0</b>	<b>0</b>	<b>0</b>	<b>0</b>	<b>0</b>	<b>0</b>	<b>16</b>	<b>24</b>	<b>72</b>
Ulaştırma	15	37.107.681	0	37.107.681	34.134.742	34.134.742	0	0	0	0	0	0	0	15	92
DKH Sosyal / içmesuyu	22	13.300.000	0	13.300.000	2.124.951	2.124.951	0	0	0	0	0	0	15	7	16
DKH Sosyal / kanalizasyon	3	600.000	0	600.000	266.302	266.302	0	0	0	0	0	0	1	2	44

## Kırklareli Karakoç Güneş Enerji Santrali



Başlama bitiş tarihi	: 2024 - 2025
Proje tutarı	: 88.878.705
Önceki yıllar harcaması	: 49.797.572
2024 ödeneği	: 39.081.133
2024 gönderilen ödenek	: 39.081.133
2024 harcaması	: 39.081.133
Nakdi gerçekleşme	: % 100
Fiziki gerçekleşme	: % 100

## KIRKLARELİ

8  
Proje Sayısı256.892.163  
Toplam Proje Tutarı7.356.820  
Toplam Harcama Tutarı4.951.264  
Toplam Yıl Ödeneği3.998.333  
Yılı Harcama Tutarı

İl Adı

Tümü

İlçe

Tümü

Proje Sahibi Kuruluş

KIRKLARELİ AİLE VE SOSYAL HİZMETLER İ...

Proje Sahibi Bakanlık

Tümü

Harcama Yılı

2024

Başlama Yılı

Tümü

Bitiş Yılı

Tümü

Proje Durumu

Tümü

Proje Alt Durumu

Tümü

Proje İzlemede Mi ?

E

● Toplam Yıl Ödeneği ● Yılı Harcama Tutarı

4.951.264

3.998.333

0

1.Dönem Harcama Tutarı

465.576

2.Dönem Harcama Tutarı

3.532.757

3.Dönem Harcama Tutarı

0

4.Dönem Harcama Tutarı

%0,00

%9,40

%71,35

%0,00

Proje Yeri İlçe	Toplam Harcam...
MERKEZ	4.499.781
PINARHİSAR	2.857.039
<b>Toplam</b>	<b>7.356.820</b>

Proje Sektörü	Toplam Harcama Tutarı	Toplam Harcama Yüzdesi
Diğer Kamu Hizmetleri-Sosyal	7.356.820	100,00%
<b>Toplam</b>	<b>7.356.820</b>	<b>100,00%</b>

Bakanlık Adı	Toplam Harcama T...
AİLE VE SOSYAL HİZMETLER BAKANLIĞI	7.356.820
<b>Toplam</b>	<b>7.356.820</b>

Proje Adı	Yatırımcı Kuruluş	Proje Durumu	Toplam Yıl Ödeneği	Toplam Proje Tutarı
K.ELİ AİLE VE SOSYAL HİZMETLER İL MÜDÜRLÜĞÜ HİZMET BİNASI BAH...	KIRKLARELİ AİLE VE SOSYAL HİZMETLER İL MÜDÜRLÜĞÜ	Bitti	1.256.518	1.256.518
KIRKLARELİ AİLE ÇALIŞMA VE SOSYAL HİZMETLER İL MÜDÜRLÜĞÜ VE S...	KIRKLARELİ AİLE VE SOSYAL HİZMETLER İL MÜDÜRLÜĞÜ	Projeye Başlanmadı	1	1.000.000
KIRKLARELİ BAKIM REHABİLİTASYON VE AİLE DANIŞMA MERKEZİ KIŞ B...	KIRKLARELİ AİLE VE SOSYAL HİZMETLER İL MÜDÜRLÜĞÜ	Bitti	480.000	480.000
KIRKLARELİ ÇOCUK EVLERİ SİTESİ	KIRKLARELİ AİLE VE SOSYAL HİZMETLER İL MÜDÜRLÜĞÜ	Projeye Başlanmadı	1	1
KIRKLARELİ HUZUREVİ BAHÇE DUVARİ RESTİTÜSYON, RÖLEVE VE REST...	KIRKLARELİ AİLE VE SOSYAL HİZMETLER İL MÜDÜRLÜĞÜ	Devam Ediyor	618.000	618.000
KIRKLARELİ HUZUREVİ İHATA DUVARİ YAPIMI	KIRKLARELİ AİLE VE SOSYAL HİZMETLER İL MÜDÜRLÜĞÜ	Bitti	2.417.957	2.417.957
KIRKLARELİ HUZUREVİ KAYNARCA EK HİZMET BİNASI	KIRKLARELİ AİLE VE SOSYAL HİZMETLER İL MÜDÜRLÜĞÜ	Devam Ediyor	1	12.169.687
KIRKLARELİ HUZUREVİ YAŞLI BAKIM VE REHABİLİTASYON MERKEZİ İNŞ...	KIRKLARELİ AİLE VE SOSYAL HİZMETLER İL MÜDÜRLÜĞÜ	Projeye Başlanmadı	178.786	238.950.000
<b>Toplam</b>			<b>4.951.264</b>	<b>256.892.163</b>

# Aile ve Sosyal Hizmetler İl Müdürlüğü



## Yatırımlar

Sıra no	Proje numarası	Sektör	Başlama tarihi	Bitiş tarihi	Proje tutarı (TL)	Önceki yıllar harcamaları (TL)	2024 Yılı Programı (TL)	2024 Yılında Gönderilen Ödenek (TL)	2024 Yılı Harcamaları (TL)	Parasal Gerçekleşme (%)	Fiziki Gerçekleşme (%)	Açıklamalar	
<b>Aile ve Sosyal Hizmetler İl Müdürlüğü</b>					<b>256.892.163</b>	<b>3.358.487</b>	<b>4.951.264</b>	<b>4.140.051</b>	<b>3.998.333</b>	<b>81</b>			
<b>DKH / Sosyal / Sosyal İçerme</b>					<b>256.892.163</b>	<b>3.358.487</b>	<b>4.951.264</b>	<b>4.140.051</b>	<b>3.998.333</b>	<b>81</b>			
1	2024K17-227088-227106	K.eli Aile ve Sosyal Hizmetler İl Müdürlüğü ve Sosyal Hizmet Merkezi Hizmet Binası (Etüd - proje)	GB	2018	2025	1.000.000	0	1	0	0	0	HB	
2	2024K17-231736-231749	K.eli Huzurevi Yaşlı Bakım ve Rehabilitasyon Merkezi İnşaatı (100 kişilik, 10.000 m <sup>2</sup> )	GB	2014	2026	238.950.000	501.448	178.786	0	0	0	YT	
3	2023K17-191985-192026	K.eli Çocuk Evleri Sitesi	GB	2023	2025	1	0	1	0	0	0	HB	
4	0000000-000	K.eli Aile ve Sosyal Hizmetler İl Müdürlüğü Hizmet Binası Bahçe Duvarı Onarımı	GB	2024	2024	1.256.518	0	1.256.518	1.256.518	1.114.800	89	100	BT
5	0000000-000	Kırklareli Huzurevi İhata Duvarı Yapımı	GB	2022	2024	2.417.957	0	2.417.957	2.417.957	2.417.957	100	100	BT
6	0000000-000	Kırklareli Huzurevi Bahçe Duvarı Restitüsyon, Röleve ve Restorasyon Projesi Hazırlanması	GB	2024	2025	618.000	0	618.000	0	0	0	DE	
7	0000000-000	Kırklareli Huzurevi Kaynarca Ek Hizmet Binası	GB	2023	2024	12.169.687	2.857.039	1	0	0	0	DE	
8	0000000-000	K.eli Bakım Rehabilitasyon ve Aile Danışma Merkezi Kış Bahçesi Yapımı	GB	2023	2024	480.000	0	480.000	465.576	465.576	97	100	BT

## KIRKLARELİ

6  
Proje Sayısı119.600.679  
Toplam Proje Tutarı100.941.148  
Toplam Harcama Tutarı37.914.744  
Toplam Yıl Ödeneği37.914.741  
Yılı Harcama Tutarıİl Adı  
Tümüİlçe  
TümüProje Sahibi Kuruluş  
KIRKLARELİ GENÇLİK VE SPOR İL MÜDÜR...Proje Sahibi Bakanlık  
TümüHarcama Yılı  
2024Başlama Yılı  
TümüBitiş Yılı  
TümüProje Durumu  
TümüProje Alt Durumu  
TümüProje İzlemede Mi ?  
E

● Toplam Yıl Ödeneği ● Yılı Harcama Tutarı

37.914.744  
37.914.7415.000.183  
1.Dönem Harcama Tutarı15.046.247  
2.Dönem Harcama Tutarı2.972.187  
3.Dönem Harcama Tutarı14.896.124  
4.Dönem Harcama Tutarı

%13,19

%39,68

%7,84

%39,29

Proje Yeri İlçe	Toplam Harcam...
DEMİRKÖY	39.289.155
KOÇAZ	0
LÜLEBURGAZ	31.243.882
MERKEZ	30.408.111
VİZE	0
<b>Toplam</b>	<b>100.941.148</b>

Proje Sektörü	Toplam Harcama Tutarı	Toplam Harcama Yüzdesi
Eğitim	51.359.593	50,88%
Diğer Kamu Hizmetleri-Sosyal	49.581.555	49,12%
İmalat	0	0,00%
<b>Toplam</b>	<b>100.941.148</b>	<b>100,00%</b>

Bakanlık Adı	Toplam Harcama T...
GENÇLİK VE SPOR BAKANLIĞI	100.941.148
<b>Toplam</b>	<b>100.941.148</b>

Proje Adı	Yatırımcı Kuruluş	Proje Durumu	Toplam Yıl Ödeneği	Toplam Proje Tutarı	Önceki
DEMİRKÖY SPOR SALONU YAPIMI	KIRKLARELİ GENÇLİK VE SPOR İL MÜDÜRLÜĞÜ	Bitti	13.239.460	39.289.155	
K.ELİ CAZİBE MERKEZİ BOWLING SALONUNUN GENÇ OFİSE DÖNÜŞTÜ...	KIRKLARELİ GENÇLİK VE SPOR İL MÜDÜRLÜĞÜ	Bitti	10.292.400	10.292.400	
KIRKLARELİ SPOR SALONU YAPIMI	KIRKLARELİ GENÇLİK VE SPOR İL MÜDÜRLÜĞÜ	Bitti	1	38.775.240	
KOÇAZ AÇIK SPOR TESİSLERİ BAKIM VE ONARIMI	KIRKLARELİ GENÇLİK VE SPOR İL MÜDÜRLÜĞÜ	Projeye Başlanmadı	1	1	
LÜLEBURGAZ YARI OLİMPİK YÜZME HAVUZU YAPIMI	KIRKLARELİ GENÇLİK VE SPOR İL MÜDÜRLÜĞÜ	Bitti	14.382.881	31.243.882	
VİZE YÜKSEKOKUL ÖĞRENCİ YURDU YAPIMI	KIRKLARELİ GENÇLİK VE SPOR İL MÜDÜRLÜĞÜ	Projeye Başlanmadı	1	1	
<b>Toplam</b>			<b>37.914.744</b>	<b>119.600.679</b>	

**T.C.  
KIRKLARELİ VALİLİĞİ**



**GENÇLİK VE SPOR İL MÜDÜRLÜĞÜ**

**2025**



## İÇİNDEKİLER

### ➤ BİTEN PROJELERİMİZ

- *Kırklareli Merkez 2000 Seyirci Kapasiteli Spor Salonu Yapım İşi*
- *Lüleburgaz Yarı Olimpik Yüzme Havuzu Yapım İşi*
- *Demirköy Spor Salonu Yapım İşi*
- *Genç Ofis Dönüşüm İşi*

### ➤ DEVAM EDEN PROJELERİMİZ

### ➤ YAPIM AŞAMASINDA BULUNAN PROJELERİMİZ

- *Vize İlçe Karma Yurt Yapım İşi*
- *Babaeski Spor Salonu Zemin Yenileme ve Sentetik Saha Aydınlatma*



# KIRKLARELİ YENİ SPOR SALONU YAPIM PROJESİ

**Projenin Amacı :** Son yıllarda başarılı sporcular yetiştiren ülkemizin güzide şehirlerinden olan Kırklareli’nde gençlerimize modern spor tesisleri sunarak onları spora teşvik etmek ve gençlerimizden uluslararası kulvarlarda ülkemizi başarı ile temsil edecek sporcular yetişmesini sağlamak amacıyla yeni spor salonu projemiz tamamlanmış bulunmaktadır.

**İşin Adı** : Kırklareli Yeni Spor Salonu Yapım İş

**Sözleşme Tarihi** : 07.10.2020

**Geçici Kabul Tarihi** : 26.01.2024

**Kesin Kabul Tarihi** : Yapılmadı.

**Sözleşme Bedeli** : 30.318.000,00 TL + KDV

**Fiziki Gerçekleşme Oranı** : % 100

**NOT:** Bu projemizin yapım süreci Bakanlığımız tarafından yürütülmektedir.



# LÜLEBURGAZ YARI OLİMPİK YÜZME HAVUZU YAPIM PROJESİ

**Projenin Amacı :** Trakya bölgesinde kavşak niteliği taşıyan Lüleburgaz ilçemizde büyük spor organizasyonlarına ev sahipliği yapmak için başlattığımız projelerimizden bir tanesi olan yarı olimpik yüzme havuzu projemizle hem ülke genelinde yüzme yarışlarını organize etmek hem de ilçemizde ilk büyük çaplı yüzme havuzu inşa ederek gençlerimizi yüzmeye teşvik ederek uluslararası platformda ülkemizi temsil edecek sporcuların yetişmesine katkıda bulunmak amacıyla başlattığımız ve Spor Toto Teşkilat Başkanlığı sponsorluğunda gerçekleştirdiğimiz bir projedir.

**İşin Adı** : Lüleburgaz Yarı Olimpik Yüzme Havuzu Yapım İşİ

**Sözleşme Tarihi** : 13.06.2022

**Geçici Kabul Tarihi** : 04.09.2024

**İş Bitim Tarihi** : 04.09.2024 (Süre uzatımı ile birlikte)

**Sözleşme Bedeli** : 13.900.000,00 TL + KDV

**Spor Toto Sözleşme Bedeli** : 4.300.000,00 TL + KDV

**Fiziki Gerçekleşme Oranı** : % 100

**SPORTOTO**



## DEMİRKÖY İLÇESİ SPOR SALONU YAPIM İŞİ

**Projenin Amacı :** İlçemizde bulunan gençlerimizin serbest zamanlarını, sosyal, kültürel ve sportif faaliyetlerle değerlendirmeye, bilgi ve beceri sahibi olmalarını sağlamaya yönelik yaptığımız bir projedir.

**SPORTOTO**

**İşin Adı** : Demirköy İlçesi Spor Salonu Yapım İşİ

**Sözleşme Tarihi** : 08.03.2023

**Geçici Kabul Tarihi** : 05.06.2024

**İş Bitim Tarihi** : 05.06.2024 (Süre uzatımı ile birlikte)

**Sözleşme Bedeli** : 23.400.000,00 TL + KDV

**Spor Toto Sözleşme Bedeli** : 17.000.000,00 TL + KDV

**Fiziki Gerçekleşme Oranı** : % 100



## GENÇ OFİS DÖNÜŞÜM İŞİ

- İl Özel İdaresince 15 yıllığına İl Müdürlüğümüze kullanım hakkı verilen bowling salonunun, gençlerin sosyal aktivitelerde bulunmak üzere genç ofise dönüşümü gerçekleştirilmiştir.

**İşin Adı** : Genç Ofis Dönüşüm İşİ

**Sözleşme Tarihi** : 30.07.2024

**Geçici Kabul Tarihi** : 24.12.2024

**İş Bitim Tarihi** : 24.12.2024

**Sözleşme Bedeli** : 7.797.000,00 TL + KDV

**Fiziki Gerçekleşme Oranı** : %100



## YAPIM AŐAMASINDA BULUNAN PROJELERİMİZ

- *Babaeski Spor Salonu Zemin Yenileme ve Sentetik Futbol Sahası Aydınlatma Yapım İŐi*
- *Vize İlçe Karma Yurt Yapım İŐi*



# BABAESKİ ZEMİN YENİLEME VE AYDINLATMA YAPIM İŞİ

İlçemizde bulunan spor salonumuzun zemininin değişimi ve sentetik futbol sahasının modernizasyonu planlanmaktadır.

## İşin Adı

: Babaeski Spor Salonu masif parke ve sentetik futbol sahası aydınlatma yapım işi

## Sözleşme Tarihi

: İhale Aşamasında

## İş Bitim Tarihi

: -

## Yaklaşık Bedeli

: 5.400.000 TL + KDV

## Fiziki Gerçekleşme Oranı : %0



## VİZE İLÇE KARMA YURT YAPIM İŞİ

İlimizde yüksek öğrenim gören öğrencilerimizin barınma ihtiyaçları ile beraber sosyal ve kültürel gelişimlerine yardımcı olmak amacıyla yapımı planlanmaktadır.

**İşin Adı**

: Vize İlçe Karma Yurt Yapım İşİ

**Sözleşme Tarihi**

: Proje Aşamasında (Yer tahsisi yapıldı)

**İş Bitim Tarihi**

: -

**Yaklaşık Bedeli**

: 65.300.000 TL + KDV

**Fiziki Gerçekleşme Oranı** : %0



-Örnektir.





## KIRKLARELİ

3  
Proje Sayısı559.381.357  
Toplam Proje Tutarı83.298.533  
Toplam Harcama Tutarı105.518.795  
Toplam Yıl Ödeneği67.016.021  
Yılı Harcama Tutarıİl Adı  
Tümüİlçe  
TümüProje Sahibi Kuruluş  
KIRKLARELİ VALİLİĞİProje Sahibi Bakanlık  
TümüHarcama Yılı  
2024Başlama Yılı  
TümüBitiş Yılı  
TümüProje Durumu  
TümüProje Alt Durumu  
TümüProje İzlemede Mi ?  
E

● Toplam Yıl Ödeneği ● Yılı Harcama Tutarı

105.518.795  
67.016.0218.225.349  
1.Dönem Harcama Tutarı0  
2.Dönem Harcama Tutarı27.337.521  
3.Dönem Harcama Tutarı31.453.151  
4.Dönem Harcama Tutarı

%7,80

%0,00

%25,91

%29,81

Proje Yeri İlçe	Toplam Harcam...
DEMİRKÖY	51.468.603
MERKEZ	31.829.930
<b>Toplam</b>	<b>83.298.533</b>

Proje Sektörü	Toplam Harcama Tutarı	Toplam Harcama Yüzdesi
Konut	51.468.603	61,79%
Diğer Kamu Hizmetleri-Sosyal	30.171.813	36,22%
Diğer Kamu Hizmetleri-İktis...	1.658.117	1,99%
<b>Toplam</b>	<b>83.298.533</b>	<b>100,00%</b>

Bakanlık Adı	Toplam Harcama T...
İÇİŞLERİ BAKANLIĞI	83.298.533
<b>Toplam</b>	<b>83.298.533</b>

Proje Adı	Yatırımcı Kuruluş	Proje Durumu	Toplam Yıl Ödeneği	Toplam Proje Tutarı	Önceki Yıllar Toplam Harcaması	Yılı Harcama Tutarı
DEMİRKÖY HÜKÜMET KONAĞI YAPIMI	KIRKLARELİ VALİLİĞİ	Devam Ediyor	35.186.091	57.723.240	16.282.512	
MUHTARLIK BİNASI YAPIMI	KIRKLARELİ VALİLİĞİ	Bitti	1.658.117	1.658.117	0	
TRAKYA SINIRI SINIR GÜVENLİK SİSTEMLERİ PROJESİ	KIRKLARELİ VALİLİĞİ	Devam Ediyor	68.674.587	500.000.000	0	
<b>Toplam</b>			<b>105.518.795</b>	<b>559.381.357</b>	<b>16.282.512</b>	

## KIRKLARELİ

2

Proje Sayısı

1.850.000

Toplam Proje Tutarı

1.162.528

Toplam Harcama Tutarı

1.676.272

Toplam Yıl Ödeneği

988.800

Yılı Harcama Tutarı

İl Adı

Tümü

İlçe

Tümü

Proje Sahibi Kuruluş

KIRKLARELİ İL JANDARMA KOMUTANLIĞI

Proje Sahibi Bakanlık

Tümü

Harcama Yılı

2024

Başlama Yılı

Tümü

Bitiş Yılı

Tümü

Proje Durumu

Tümü

Proje Alt Durumu

Tümü

Proje İzlemede Mi ?

E

● Toplam Yıl Ödeneği ● Yılı Harcama Tutarı

1.676.272

988.800

0

1.Dönem Harcama Tutarı

988.800

2.Dönem Harcama Tutarı

0

3.Dönem Harcama Tutarı

0

4.Dönem Harcama Tutarı

%0,00

%58,99

%0,00

%0,00

Proje Yeri İlçe	Toplam Harcam...
MERKEZ	1.138.336
VİZE	24.192
<b>Toplam</b>	<b>1.162.528</b>

Proje Sektörü	Toplam Harcama Tutarı	Toplam Harcama Yüzdesi
Diğer Kamu Hizmetleri-Sosyal	1.162.528	100,00%
<b>Toplam</b>	<b>1.162.528</b>	<b>100,00%</b>

Bakanlık Adı	Toplam Harcama T...
İÇİŞLERİ BAKANLIĞI	1.162.528
<b>Toplam</b>	<b>1.162.528</b>

Proje Adı	Yatırımcı Kuruluş	Proje Durumu	Toplam Yıl Ödeneği	Toplam Proje Tutarı	Önceki Yıllar Topla
JANDARMA LOJMANLARI BAKIM VE ONARIMI	KIRKLARELİ İL JANDARMA KOMUTANLIĞI	Bitti	1.000.464	1.150.000	
VİZE İLÇE JANDARMA K.LIĞI ETÜD PROJE İŞLERİ	KIRKLARELİ İL JANDARMA KOMUTANLIĞI	Devam Ediyor	675.808	700.000	
<b>Toplam</b>			<b>1.676.272</b>	<b>1.850.000</b>	

## KIRKLARELİ

3

Proje Sayısı

14.643.295

Toplam Proje Tutarı

12.646.451

Toplam Harcama Tutarı

14.085.847

Toplam Yıl Ödeneği

12.089.003

Yılı Harcama Tutarı

İl Adı

Tümü

İlçe

Tümü

Proje Sahibi Kuruluş

KIRKLARELİ İL EMNİYET MÜDÜRLÜĞÜ

Proje Sahibi Bakanlık

Tümü

Harcama Yılı

2024

Başlama Yılı

Tümü

Bitiş Yılı

Tümü

Proje Durumu

Tümü

Proje Alt Durumu

Tümü

Proje İzlemede Mi ?

E

● Toplam Yıl Ödeneği ● Yılı Harcama Tutarı

14.085.847

12.089.003

0

1.Dönem Harcama Tutarı

3.954.777

2.Dönem Harcama Tutarı

798.036

3.Dönem Harcama Tutarı

7.336.190

4.Dönem Harcama Tutarı

%0,00

%28,08

%5,67

%52,08

Proje Yeri İlçe

MERKEZ 3.739.589

MUHTELİF İLÇE 8.906.862

Toplam 12.646.451

Proje Sektörü

Diğer Kamu Hizmetleri-İktis... 4.748.418 37,55%

Diğer Kamu Hizmetleri-Sosyal 4.158.444 32,88%

Ulaştırma - Haberleşme 3.739.589 29,57%

Toplam 12.646.451 100,00%

Bakanlık Adı

İÇİŞLERİ BAKANLIĞI 12.646.451

Toplam 12.646.451

Proje Adı	Yatırımcı Kuruluş	Proje Durumu	Toplam Yıl Ödeneği	Toplam Proje Tutarı	Önceki Yıllar Toplam H
EMNİYET HİZMET BİNALARI BAKIM VE ONARIMLARI	KIRKLARELİ İL EMNİYET MÜDÜRLÜĞÜ	Bitti	6.745.262	6.745.262	
EMNİYET LOJMANLARI DOĞALGAZ DÖNÜŞÜMÜ	KIRKLARELİ İL EMNİYET MÜDÜRLÜĞÜ	Bitti	3.600.996	4.158.444	
KENT GÜVENLİK SİSTEMİ ÇEVRE GÜVENLİK KAMERA SİSTEMİ, PLAKA T...	KIRKLARELİ İL EMNİYET MÜDÜRLÜĞÜ	Bitti	3.739.589	3.739.589	
Toplam			14.085.847	14.643.295	

## KIRKLARELİ

4  
Proje Sayısı54.034.982  
Toplam Proje Tutarı53.934.981  
Toplam Harcama Tutarı10.885.421  
Toplam Yıl Ödeneği10.785.420  
Yılı Harcama Tutarı

İl Adı

Tümü

İlçe

Tümü

Proje Sahibi Kuruluş

KIRKLARELİ İL KÜLTÜR VE TURİZM MÜDÜ...

Proje Sahibi Bakanlık

Tümü

Harcama Yılı

2024

Başlama Yılı

Tümü

Bitiş Yılı

Tümü

Proje Durumu

Tümü

Proje Alt Durumu

Tümü

Proje İzlemede Mi ?

E

● Toplam Yıl Ödeneği ● Yılı Harcama Tutarı

10.885.421  
10.785.420

0

1.Dönem Harcama Tutarı

3.271.385

2.Dönem Harcama Tutarı

5.145.664

3.Dönem Harcama Tutarı

2.368.371

4.Dönem Harcama Tutarı

%0,00

%30,05

%47,27

%21,76

Proje Yeri İlçe	Toplam Harcam...
LÜLEBURGAZ	34.788.087
MERKEZ	450.000
MUHTELİF İLÇE	18.696.894
<b>Toplam</b>	<b>53.934.981</b>

Proje Sektörü	Toplam Harcama Tutarı	Toplam Harcama Yüzdesi
Eğitim	34.788.087	64,50%
İmalat	18.696.894	34,67%
Turizm	450.000	0,83%
<b>Toplam</b>	<b>53.934.981</b>	<b>100,00%</b>

Bakanlık Adı	Toplam Harcama T...
KÜLTÜR VE TURİZM BAKANLIĞI	53.934.981
<b>Toplam</b>	<b>53.934.981</b>

Proje Adı	Yatırımcı Kuruluş	Proje Durumu	Toplam Yıl Ödeneği	Toplam Proje Tutarı	Öncel
BABAESKİ SARI SALTUK KÜLTÜR EVİ YAPIMI	KIRKLARELİ İL KÜLTÜR VE TURİZM MÜDÜRLÜĞÜ	Bitti	2.010.187	18.696.894	
ESKİ ESER RESTORASYONLARINA YARDIM	KIRKLARELİ İL KÜLTÜR VE TURİZM MÜDÜRLÜĞÜ	Projeye Başlanmadı	1	1	
LÜLEBURGAZ İLÇE HALK KÜTÜPHANESİ İNŞAATI (2.555 M2)	KIRKLARELİ İL KÜLTÜR VE TURİZM MÜDÜRLÜĞÜ	Devam Ediyor	8.325.233	34.788.087	
YEREL KÜLTÜREL ETKİNLİKLERE YARDIM	KIRKLARELİ İL KÜLTÜR VE TURİZM MÜDÜRLÜĞÜ	Bitti	550.000	550.000	
<b>Toplam</b>			<b>10.885.421</b>	<b>54.034.982</b>	



## Yatırımlar

Sıra no	Proje numarası	Sektör	Başlama tarihi	Bitiş tarihi	Proje tutarı (TL)	Önceki yıllar harcamaları (TL)	2024 Yılı Programı (TL)	2024 Yılında Gönderilen Ödenek (TL)	2024 Yılı Harcamaları (TL)	Parasal Gerçekleşme (%)	Fiziki Gerçekleşme (%)	Açıklamalar
<b>İl Kültür ve Turizm Müdürlüğü</b>					<b>54.034.982</b>	<b>43.149.561</b>	<b>10.885.421</b>	<b>10.785.420</b>	<b>10.785.420</b>	<b>99</b>		
<b>Eğitim / Kültür</b>					<b>54.034.982</b>	<b>43.149.561</b>	<b>10.885.421</b>	<b>10.785.420</b>	<b>10.785.420</b>	<b>99</b>		
1	1976H04-53	L.burgaz İlçe Halk Kütüphanesi İnşaatı (2.555 m2)	GB	2017	2024	34.788.087	26.462.854	8.325.233	8.325.233	100	98	DE
2	0000000-000	B.eski Sarı Saltuk Kültür Evi Yapım	Öİ	2022	2024	18.696.894	16.686.707	2.010.187	2.010.187	100	100	BT
3	0000000-000	Eski Eser Restorasyonlarına Yardım	GB	2024	2024	1	0	1	0	0	0	HB
4	0000000-000	Yerel Kültürel Etkinliklere Yardım	GB	2024	2024	550.000	0	550.000	450.000	82	100	BT

## Lüleburgaz İlçe Halk Kütüphanesi



Başlama bitiş tarihi	: 2017 - 2024
Proje tutarı	: 34.627.793
Önceki yıllar harcaması	: 26.462.854
2024 ödeneği	: 8.164.939
2024 gönderilen ödenek	: 6.082.862
2024 harcaması	: 6.082.862
Nakdi gerçekleşme	: % 94
Fiziki gerçekleşme	: % 98

## Babaeski Sarı Saltuk Kültür Merkezi ve Cemevi



Başlama bitiş tarihi	: 2022 - 2024
Proje tutarı	: 19.000.000
Önceki yıllar harcaması	: 16.686.707
2024 ödeneği	: 2.010.187
2024 gönderilen ödenek	: 2.010.187
2024 harcaması	: 2.010.187
Nakdi gerçekleşme	: % 100
Fiziki gerçekleşme	: % 100

## KIRKLARELİ

6

Proje Sayısı

444.850.053

Toplam Proje Tutarı

127.662.747

Toplam Harcama Tutarı

200.702.579

Toplam Yıl Ödeneği

101.352.900

Yılı Harcama Tutarı

İl Adı

Tümü

İlçe

Tümü

Proje Sahibi Kuruluş

KIRKLARELİ İL MİLLİ EĞİTİM MÜDÜRLÜĞÜ

Proje Sahibi Bakanlık

Tümü

Harcama Yılı

2024

Başlama Yılı

Tümü

Bitiş Yılı

Tümü

Proje Durumu

Tümü

Proje Alt Durumu

Tümü

Proje İzlemede Mi ?

E

● Toplam Yıl Ödeneği ● Yılı Harcama Tutarı

200.702.579

101.352.900

5.480.768

1.Dönem Harcama Tutarı

17.942.512

2.Dönem Harcama Tutarı

42.256.776

3.Dönem Harcama Tutarı

35.672.844

4.Dönem Harcama Tutarı

%2,73

%8,94

%21,05

%17,77

Proje Yeri İlçe	Toplam Harcam...
BABAESKİ	14.587.396
LÜLEBURGAZ	610.968
MERKEZ	112.464.383
<b>Toplam</b>	<b>127.662.747</b>

Proje Sektörü	Toplam Harcama Tutarı	Toplam Harcama Yüzdesi
Eğitim	127.662.747	100,00%
<b>Toplam</b>	<b>127.662.747</b>	<b>100,00%</b>

Bakanlık Adı	Toplam Harcama T...
MİLLİ EĞİTİM BAKANLIĞI	127.662.747
<b>Toplam</b>	<b>127.662.747</b>

Proje Adı	Yatırımcı Kuruluş	Proje Durumu	Toplam Yıl Ödeneği	Toplam Proje Tutarı	Önceki Yıllar T...
BABAESKİ TOBB ANAOKULU İNŞAATI (6 DRS)	KIRKLARELİ İL MİLLİ EĞİTİM MÜDÜRLÜĞÜ	Bitti	7.866.272	14.587.396	
İLKÖĞRETİM VE GENEL ORTAÖĞRETİM KURUMLARI BAKIM VE ONARI...	KIRKLARELİ İL MİLLİ EĞİTİM MÜDÜRLÜĞÜ	Devam Ediyor	47.647.657	47.647.657	
KIRKLARELİ İSTİKLAL ORTAOKULU İNŞAATI (24 DRS)	KIRKLARELİ İL MİLLİ EĞİTİM MÜDÜRLÜĞÜ	Bitti	51.938.649	71.500.000	
LÜLEBURGAZ DERE MAHALLESİ ÖZEL EĞİTİM ANAOKULU İNŞAATI (12 ...	KIRKLARELİ İL MİLLİ EĞİTİM MÜDÜRLÜĞÜ	Devam Ediyor	1	41.865.000	
LÜLEBURGAZ MESLEKİ VE TEKNİK ANADOLU LİSESİ İNŞAATI (24 DERSLİK)	KIRKLARELİ İL MİLLİ EĞİTİM MÜDÜRLÜĞÜ	İhale Aşamasında	90.500.000	266.500.000	
MESLEKİ VE TEKNİK EĞİTİM KURUMLARI BAKIM VE ONARIMLARI	KIRKLARELİ İL MİLLİ EĞİTİM MÜDÜRLÜĞÜ	Devam Ediyor	2.750.000	2.750.000	
<b>Toplam</b>			<b>200.702.579</b>	<b>444.850.053</b>	





**100** EĞİTİMİN  
YÜZYILI

**KIRKLARELİ VALİLİĞİ**  
**İl Milli Eğitim Müdürlüğü**

**2025 Yılı 1. Dönem**  
**İl Koordinasyon Kurulu Toplantısı**  
**16.01.2024**  
**SUNUM**



## KIRKLARELİ VALİLİĞİ İl Milli Eğitim Müdürlüğü



Yatırımın türü	Toplam Proje Sayısı	2024 Yılı Ödeneği(TL)	2024 Yılı Gönderilen Ödenek (TL)	2024 Yılı Harcamaları (TL)	Devam Eden Proje Sayısı
<b>Toplam Proje Tutarı: 429.475.000,00 TL</b>	<b>6</b>	<b>200.702.577,00</b>	<b>115.451.009,00</b>	<b>101.352.899,00</b>	<b>1</b>
Anaokulu İnşaatları	2	7.866.271,00	7.866.271,00	7.866.271,00	1
İlkokul-Ortaokul İnşaatları	1	51.938.649,00	51.938.649,00	51.938.647,00	-
Meslek Lisesi İnşaatları	1	90.500.000,00	5.248.432,00	359.400,00	-
Bakım ve Onarımlar	2	50.397.657,00	50.397.657,00	41.188.579,00	-

\*Verilerin tarihi: 31 Aralık 2024'dür.

Yatırımcı kuruluş	: İl Milli Eğitim Müdürlüğü
Adı	: <b>Babaeski Anaokulu (TOBB)</b>
Yeri	: <b>Gaziosmanpaşa Mah. 1558 ada 2 parsel</b>
Karakteristiği	: <b>6 Derslik</b>
Finansman kaynağı	: <b>Özel Bütçe + İl Özel İdare</b>
Başlama ve bitiş tarihi	: <b>2020 – 2024</b>
Proje tutarı	: <b>12.315.000,00</b>
İhale bedeli	: <b>9.687.800,00 KDV Dahil</b>
Önceki yıllar harcaması	: <b>5.659.454,00</b>
Program yılı ödeneği	: <b>7.866.272,00</b>
Harcama	: <b>7.866.272,00</b>
Fiziki durumu	: <b>Bitti.</b>
Açıklamalar	: <b>İnşaat Bitti. Geçici Kabulü Yapıldı.</b>

Görseller



Galaxy A34 5G



Galaxy A34 5G

Yatırımcı kuruluş	: İl Milli Eğitim Müdürlüğü
Adı	: <b>Dt. Şeyma Biran (Dere Mah.) Özel Eğitim Anaokulu (ÖE-AO) (Hayırsever - Aynı %100)</b>
Yeri	: Dere Mah. 584 ada 4 parsel
Karakteristiği	: 12 Derslik
Finansman kaynağı	: HAYIRSEVER
Başlama ve bitiş tarihi	: 2022 – 2025
Proje tutarı	: -
İhale bedeli	: -
Önceki yıllar harcaması	: 0
Program yılı ödeneği	: -
Harcama	: 0
Fiziki durumu	: Devam Ediyor
Açıklamalar	: İnşaat %85 seviyesinde devam ediyor.

Görseller



Yatırımcı kuruluş : İl Milli Eğitim Müdürlüğü

Görseller

Adı : **Merkez İstiklal Ortaokulu  
(Yık-Yap)**



Yeri : **Merkez Karakaş Mah.  
1436 ada 1 parsel**

Karakteristiği : **24 Derslik**

Finansman kaynağı : **İl Özel İdare**

Başlama ve bitiş tarihi : **2022 – 2024**

Proje tutarı : **71.500.000,00**

İhale bedeli : **44.073.000,00 (KDV Dahil)**

Önceki yıllar harcaması : **19.328.447,00**

Program yılı ödeneği : **51.938.649,00**

Harcama : **51.938.649,00**

Fiziki durumu : **Bitti**

Açıklamalar : **Bitti. Geçici Kabulü Yapıldı.**



Yatırımcı kuruluş	: İl Milli Eğitim Müdürlüğü
Adı	: <b>Mesleki ve Teknik Anadolu Lisesi</b>
Yeri	: Lüleburgaz Atatürk Mah. 379 ada, 61 parsel
Karakteristiği	: 24 Derslik + 3 Atölye + Spor Salonu
Finansman kaynağı	: Genel Bütçe
Başlama ve bitiş tarihi	: 2023-2026
Proje tutarı	: 266.500.000,00
İhale bedeli	: -
Önceki yıllar harcaması	: 251.568,00
Program yılı ödeneği	: 90.500.000,00
Harcama	: 359.400,00
Fiziki durumu	: İhale Hazırlık Aşamasında.
Açıklamalar	: Bakanlığımız 2025 Yılı Devlet Yatırım Programına Alınan Projenin İhale Onayı Beklenmektedir. İhale Öncesi Hazırlık Aşamasındadır.

### Görseller



\*Görsel Temsilidir.

## İller Yatırım Projeleri İzleme Raporu

İl Millî Eğitim Müdürlüğü		Onarımlar											31 Aralık 2024				
Sıra no	Sektör	Proje numarası	Proje adı ve karakteristiği	Bütçe Türü	Projenin yeri (ilçe)	Başlama tarihi	Bitiş tarihi	Proje tutarı (TL)	Önceki yıllar harcamaları (TL)	2024 yılı ödeneği (TL)	2024 yılında gönderilen ödenek (TL)	2024 yılı harcamaları (TL)	gerçekleşme (%)	Nakdi gerçekleşme (%)	Fiziki gerçekleşme (%)	Proje durumu	Açıklamalar
			Bakım ve Onarımlar					76,975,000	26,409,643	50,397,657		50,397,657	41,188,579	82	100		
			İlköğretim ve Genel Ortaöğretim Temel Eğitim Okulları					74,225,000	26,409,643	47,647,657		47,647,657	39,336,577	83	100		
								67,775,000	26,409,643	41,197,657		41,197,657	33,405,186	81	100		
1	Eğitim	-	Kırkşehitler İlkokulu Ek Binası (Kocahıdır İlköğretim Okulu) Restorasyon	GB	Merkez	2021	2024	30,500,000	26,409,643	3,922,657		3,922,657	3,922,657	100	100	BT	Bitti. Geçici Kabulü Yapıldı
2	Eğitim	-	Zübeyde Hanım Anaokulu	GB	Merkez	2024	2024	800,000	0	800,000		800,000	520,800	65	100	BT	Bitti. Geçici Kabulü Yapıldı
3	Eğitim	-	Atatürk Ortaokulu	GB	Merkez	2024	2024	3,500,000	0	3,500,000		3,500,000	2,304,000	66	100	BT	Bitti. Geçici Kabulü Yapıldı
4	Eğitim	-	TOKİ Ahmet Cevdet Paşa İlkokulu	GB	Merkez	2024	2024	6,000,000	0	6,000,000		6,000,000	4,751,506	79	100	BT	Bitti. Geçici Kabulü Yapıldı
5	Eğitim	-	Ticaret ve Sanayi Odası İlkokulu	GB	Lüleburgaz	2024	2024	4,300,000	0	4,300,000		4,300,000	3,929,728	91	100	BT	Bitti. Geçici Kabulü Yapıldı
6	Eğitim	-	Şehit Pilot Üsteğmen İbrahim Gerçek İlkokulu	GB	Lüleburgaz	2024	2024	3,200,000	0	3,200,000		3,200,000	2,446,874	76	100	BT	Bitti. Geçici Kabulü Yapıldı
7	Eğitim	-	Ahmetbey Cumhuriyet İlkokulu	Öİ-GB	Lüleburgaz	2024	2024	3,200,000	0	3,200,000		3,200,000	2,308,708	72	100	BT	Bitti. Geçici Kabulü Yapıldı
8	Eğitim	-	Evrensekiz Ortaokulu	GB	Lüleburgaz	2024	2024	2,400,000	0	2,400,000		2,400,000	1,605,600	67	100	BT	Bitti. Geçici Kabulü Yapıldı
9	Eğitim	-	Ramazan Yaman İlkokulu	GB	Lüleburgaz	2024	2024	5,250,000	0	5,250,000		5,250,000	3,987,170	76	100	BT	Bitti. Geçici Kabulü Yapıldı
10	Eğitim	-	Hacı Ahmet Azman İmam Hatip Ortaokulu	GB	Lüleburgaz	2024	2024	950,000	0	950,000		950,000	692,855	73	100	BT	Bitti. Geçici Kabulü Yapıldı
11	Eğitim	-	İstiklal Ortaokulu	GB	Merkez	2024	2024	3,100,000	0	3,100,000		3,100,000	2,730,321	88	100	BT	Bitti. Geçici Kabulü Yapıldı
12	Eğitim	-	İstiklal Ortaokulu Ek Bina	GB	Merkez	2024	2024	2,000,000	0	2,000,000		2,000,000	1,722,000	86	100	BT	Bitti. Geçici Kabulü Yapıldı
13	Eğitim	-	Mustafa Dırcalı Ortaokulu	GB	Merkez	2024	2024	1,750,000	0	1,750,000		1,750,000	1,680,000	96	100	BT	Bitti. Geçici Kabulü Yapıldı
14	Eğitim	-	Alpullu Şeker İlkokulu - Doğalgaz Dönüşüm Ortaöğretim Okulları	GB	Babaeski	2024	2024	825,000	0	825,000		825,000	802,967	97	100	BT	Bitti. Geçici Kabulü Yapıldı
								6,450,000	0	6,450,000		6,450,000	5,931,391	92	100		
15	Eğitim	-	Türkiye Odalar ve Borsalar Birliği Anadolu Lisesi	GB	Merkez	2024	2024	6,450,000	0	6,450,000		6,450,000	5,931,391	92	100	BT	Bitti. Geçici Kabulü Yapıldı
			Mesleki ve Teknik Eğitim-HBÖ-Özel Eğt Uyg Okulları					2,750,000	0	2,750,000		2,750,000	1,852,002	67	100		
			Hayat Boyu Öğrenme-Özel Eğitim Uygulama Kurumları					2,750,000	0	2,750,000		2,750,000	1,852,002	67	100		
16	Eğitim	-	Kırklareli Bilal Yapıcı Özel Eğitim Meslek Okulu	GB	Merkez	2024	2024	2,750,000	0	2,750,000		2,750,000	1,852,002	67	100	BT	Bitti. Geçici Kabulü Yapıldı



**100** EĞİTİMİN  
YÜZYILI

**KIRKLARELİ VALİLİĞİ**  
**İl Milli Eğitim Müdürlüğü**

**ARZ EDERİM...**  
**Hilal Liliyar ÖZEFSUN**  
**İl Milli Eğitim Müdür V.**



## KIRKLARELİ

17  
Proje Sayısı2.867.571.866  
Toplam Proje Tutarı497.232.390  
Toplam Harcama Tutarı198.205.933  
Toplam Yıl Ödeneği198.205.924  
Yılı Harcama Tutarı

İl Adı

Tümü

İlçe

Tümü

Proje Sahibi Kuruluş

KIRKLARELİ İL SAĞLIK MÜDÜRLÜĞÜ

Proje Sahibi Bakanlık

Tümü

Harcama Yılı

2024

Başlama Yılı

Tümü

Bitiş Yılı

Tümü

Proje Durumu

Tümü

Proje Alt Durumu

Tümü

Proje İzlemede Mi ?

E

● Toplam Yıl Ödeneği ● Yılı Harcama Tutarı

198.205.933

198.205.924

17.343.789

1.Dönem Harcama Tutarı

36.619.544

2.Dönem Harcama Tutarı

56.096.693

3.Dönem Harcama Tutarı

88.145.898

4.Dönem Harcama Tutarı

%8,75

%18,48

%28,30

%44,47

Proje Yeri İlçe	Toplam Harcam...
BABAESKİ	79.884.471
DEMİRKÖY	21.315.019
KOÇAZ	0
LÜLEBURGAZ	61.784.788
MERKEZ	334.248.112
PEHLİVANKÖY	0
PINARHİSAR	0
<b>Toplam</b>	<b>497.232.390</b>

Proje Sektörü	Toplam Harcama Tutarı	Toplam Harcama Yüzdesi
Sağlık	497.232.390	100,00%
<b>Toplam</b>	<b>497.232.390</b>	<b>100,00%</b>

Bakanlık Adı	Toplam Harcama T...
SAĞLIK BAKANLIĞI	497.232.390
<b>Toplam</b>	<b>497.232.390</b>

Proje Adı	Yatırımcı Kuruluş	Proje Durumu	Toplam Yıl Ödeneği	Toplam Proje Tutarı	Önceki Yıllar Top
BABAESKİ ALPULLU 3 HEKİMLİ ASM + 112 ASHİ	KIRKLARELİ İL SAĞLIK MÜDÜRLÜĞÜ	Devam Ediyor	12.896.189	15.417.098	
BABAESKİ ATATÜRK MAHALLESİ 4 NOLU ASM + 112 ASHİ	KIRKLARELİ İL SAĞLIK MÜDÜRLÜĞÜ	Bitti	6.365.994	12.654.320	
BABAESKİ İLÇE SAĞLIĞI MÜDÜRLÜĞÜ + AİLE SAĞLIĞI MERKEZİ (SHM+...	KIRKLARELİ İL SAĞLIK MÜDÜRLÜĞÜ	Devam Ediyor	54.576.146	143.088.000	
DEMİRKÖY 112 ASHİ	KIRKLARELİ İL SAĞLIK MÜDÜRLÜĞÜ	İhale Aşamasında	1	3.500.000	
DEMİRKÖY İĞNEADA AİLE SAĞLIĞI MERKEZİ (ZAHB) + 112 ASHİ	KIRKLARELİ İL SAĞLIK MÜDÜRLÜĞÜ	Bitti	21.315.019	21.315.019	
KIRKLARELİ DOLHAN SAĞLIK EVİ	KIRKLARELİ İL SAĞLIK MÜDÜRLÜĞÜ	İhale Aşamasında	1	3.000.000	
KIRKLARELİ EĞİTİM VE ARAŞTIRMA HASTANESİ EK BİNA İNŞAATI (250 Y...	KIRKLARELİ İL SAĞLIK MÜDÜRLÜĞÜ	Projeye Başlanmadı	1	2.187.500.000	
KIRKLARELİ EĞİTİM VE ARAŞTIRMA HASTANESİ PREFABRİK DEPO YAPIMI	KIRKLARELİ İL SAĞLIK MÜDÜRLÜĞÜ	Bitti	1	1.734.719	
<b>Toplam</b>			<b>198.205.933</b>	<b>2.867.571.866</b>	



**T.C. SAĞLIK BAKANLIĞI**  
KIRKLARELİ  
İL SAĞLIK MÜDÜRLÜĞÜ

**KIRKLARELİ**  
**SAĞLIK YATIRIMLARI**

2024 YILINDA  
TAMAMLANAN  
YATIRIMLAR

6

1

YAPIM İNŞAATI FESH  
EDİLEN YATIRIMLAR

İNŞAATI  
DEVAM EDEN  
YATIRIMLAR

5

TOPLAM  
17

3

PROJE AŞAMASINDAKİ  
YATIRIMLAR

YAPIM İHALE  
AŞAMASINDAKİ  
YATIRIMLAR

1

1

ARSA AŞAMASINDA  
OLAN YATIRIMLAR



# 2024 YILINDA TAMAMLANAN YATIRIMLAR

6



# LÜLEBURGAZ 6 NOLU 8 AHB AİLE SAĞLIĞI MERKEZİ BİNASI



## YATIRIM KÜNYESİ

Proje Numarası	2006I00-823-133235
İhale Makamı	Kırklareli İl Sağlık Müdürlüğü
Kontrollük Makamı	Kırklareli İl Özel İdare
Bitiş Tarihi	18.01.2024
Fiziki İlerleme %	100
Yatırım Maliyeti (KDV Dahil) Gerçekleşen Ödeme	10.329.000 TL +KDV 16.543.345,23 TL
İhale Tarihi	19.01.2023
Yer Teslim Tarihi	13.02.2023
Mahalle-Ada/Parsel No	Kocasinan- 167/2
Oturum Alanı m <sup>2</sup>	378,34
Toplam Kapalı Alan m <sup>2</sup>	682,5
Toplam Arsa Alan m <sup>2</sup>	909
Yüklenici Firma	Haker Grup İnş.Proje Tic.Ltd.Şti
Kat Blok Sayısı	Z+1NK

**Açıklamalar:** 12.02.2024 tarihi itibarıyla hizmet vermeye başlamıştır.



# LÜLEBURGAZ PREFABRİK 112 AŞİ DEMONTAJ VE MONTAJ İŞİ



YATIRIM KÜNYESİ	
Proje Numarası	-
İhale Makamı	Kırklareli İl Sağlık Müdürlüğü
Kontrollük Makamı	Kırklareli Çevre, Şehircilik ve İklim Değişikliği İl Müdürlüğü
Bitiş Tarihi	31.12.2023
Fiziki İlerleme %	100
Yatırım Maliyeti (KDV Dahil) /Gerçekleşen Ödeme TL	1.594.000,00
İhale Tarihi	31.08.2023
Yer Teslim Tarihi	22.09.2023
Mahalle-Ada/Parsel No	Yıldız Mah.-.1209/1
Oturum Alanı	259
Toplam Kapalı Alan m <sup>2</sup>	259
Toplam Arsa Alan m <sup>2</sup>	9.168
Yüklenici Firma	Güven İnşaat Taahhüt Hüseyin KIROĞLU
Yüklenici Vergi Kimlik Numarası	30062328576
Kat Blok Sayısı	1 NK
Açıklamalar:07.03.2024 tarihinden itibaren hizmet vermeye başlamıştır.	

# KIRKLARELİ EĞİTİM VE ARAŞTIRMA HASTANESİ PREFABRİK DEPO DEMONTAJ MONTAJ, NAKLİYESİNİN YAPILMASI VE HAZIR HALE GETİRİLMESİ İŞİ



YATIRIM KÜNYESİ	
Proje Numarası	-
İhale Makamı	Kırklareli Eğitim ve Araştırma Hastanesi
Kontrollük Makamı	Kırklareli Çevre, Şehircilik ve İklim Değişikliği İl Müdürlüğü
Bitiş Tarihi	04.09.2024
Fiziki İlerleme %	100
İhale Bedeli (KDV Dahil)	1.734.718,93 TL
İhale Tarihi	07.06.2024
Yer Teslim Tarihi	02.07.2024
Mahalle-Ada/Parsel No	Bademlik Mahallesi -306 / 13
Oturum Alanı m <sup>2</sup>	357 m <sup>2</sup>
Toplam Kapalı Alan m <sup>2</sup>	357 m <sup>2</sup>
Toplam Arsa Alan m <sup>2</sup>	4.148 m <sup>2</sup>
Yüklenici Firma	Mehmet Can ÇAĞLAYAN
<b>Açıklama:</b> Kırklareli Eğitim ve Araştırma Hastanesi Prefabrik Depo Demontaj Montaj, Nakliyesinin Yapılması ve Hazır Hale Getirilmesi İşİ tamamlanmış olup 04.09.2024 tarihinde geçici kabulü yapılmıştır.	



# KIRKLARELİ SAĞLIK KOMPLEKSİ (İDARI HİZMET BİNALARI + TOPLUM SAĞLIĞI MERKEZİ +HALK SAĞLIĞI LABORATUVARI + MERKEZ 6 HEKİMLİ AİLE SAĞLIĞI MERKEZİ +112 ACİL SAĞLIK HİZMETLERİ İSTASYONU BİNASI +TRSM+ANAOKULU)



YATIRIM KÜNYESİ	
Proje Numarası	2006I00-166421-166445
İhale Makamı	Kırklareli İl Özel İdaresi
Kontrollük Makamı	Kırklareli İl Özel İdaresi
İşin Süresi	900 gün
Geçici Kabul	20.09.2024
Fiziki İlerleme %	100
İhale Bedeli (KDV Dahil)/Gerçekleşen Ödeme	99.992.020,00 TL Gerçekleşen Ödeme KDV Dahil: 334.186.362,25 TL
İhale Tarihi	26.01.2021
Yer Teslim Tarihi	17.02.2021
Mahalle-Ada/Parsel No	Camikebir- 77/27
Oturum Alanı m <sup>2</sup>	A Blok :2.372,11 B Blok:2.118,25
Toplam Kapalı Alan m <sup>2</sup>	A Blok :11.851,13 B Blok: 6.625,41 Toplam:18.477
Toplam Arsa Alan m <sup>2</sup>	16.628,84
Yüklenici Firma	Şentürk İnş. Taah. Müh. Mim Gıda ve Tem Hizmet Nak. Tic. Ltd. Şt.- Hakan ŞENTÜRK İş Ortaklığı
Kat Blok Sayısı	A Blok (BK+ZK+3NK+Teras) 1. Blok B Blok (BK+ZK+1NK+Teras) 2. Blok

**Açıklamalar:** A Bloкта İl Sağlık Müdürlüğü 25.10.2024 tarihinde hizmet vermeye başlamıştır. A Bloкта Kapalı otopark, yemekhane, mutfak, konferans salonu-fuaye ve müdürlük birimleri yer almaktadır. Merkez 1 No'lu Acil Sağlık Hizmetleri İstasyonu, Merkez 1 No'lu Aile Sağlığı Merkezi, Toplum Sağlığı Merkezi, Verem Savaş Birimi, Halk Sağlığı Laboratuvarı B Bloкта hizmet vermeye başlamıştır. Toplum Ruh Sağlığı Birimi, ÇÖZGEM 2025 Ocak ayında taşınma ve ruhsatlandırma süreci planlanmıştır. Anaokulu tefrişi ve öğrenci başvuruları tamamlanmış olup, İl Milli Eğitim Müdürlüğü ile yapılan protokol doğrultusunda 2024-2025 eğitim öğretim yılı 2. döneminde hizmete başlaması planlanmıştır.





T.C. SAĞLIK BAKANLIĞI  
KIRKLARELİ İL SAĞLIK MÜDÜRLÜĞÜ

# KIRKLARELİ SAĞLIK KOMPLEKSİ (İDARI HİZMET BİNALARI + TOPLUM SAĞLIĞI MERKEZİ + HALK SAĞLIĞI LABORATUVARI + MERKEZ 6 HEKİMLİ AİLE SAĞLIĞI MERKEZİ +112 ACİL SAĞLIK HİZMETLERİ İSTASYONU BİNASI +TRSM+KREŞ)





# BABAESKİ ATATÜRK MAHALLESİ 4 NO'LU AİLE SAĞLIĞI MERKEZİ(4 AHB) +112 ASHİ



## YATIRIM KÜNYESİ

Proje Numarası	2006I00-823-133280
İhale Makamı	Kırklareli İl Sağlık Müdürlüğü
Kontrollük Makamı	Kırklareli İl Özel İdare
İşin Süresi	300 gün
Geçici Kabul Tarihi	25.10.2024
Fiziki İlerleme %	100
Yatırım Maliyeti (KDV Dahil) /Gerçekleşen Ödeme TL	12.654.320,00 TL Gerçekleşen Ödeme:17.259.559,56 TL
İhale Tarihi	25.05.2023
Yer Teslim Tarihi	03.07.2023
Mahalle-Ada/Parsel No	Atatürk Mah-1433/1
Oturum Alanı	595,10
Toplam Kapalı Alan m2	595,10
Toplam Arsa Alan m2	1921,70
Yüklenici Firma	Ahmet Okan Öztürk
Kat Blok Sayısı	1 NK

**Açıklamalar:** \*Geçici kabulü 25.10.2024 tarihinde yapılmıştır. 13.12.2024 tarihi itibariyle hizmet vermeye başlamıştır.



# DEMİRKÖY İĞNEADA 2 HEKİMLİ AİLE SAĞLIĞI MERKEZİ +112 ACİL SAĞLIK HİZMETLERİ İSTASYONU



YATIRIM KÜNYESİ	
Proje Numarası	2021I00-169206-188286
İhale Makamı	Kırklareli İl Sağlık Müdürlüğü
Kontrollük Makamı	Kırklareli İl Özel İdaresi
İşin Süresi	450 gün
Bitiş Tarihi:	Sözleşmeye göre işin bitiş tarihi 01.03.2025 Geçici Kabul tarihi 11.09.2024
Fiziki İlerleme %	100
Yatırım Maliyeti (KDV Dahil)/ Gerçekleşen Ödeme TL	17.574.000,00 Gerçekleşen Ödeme: 21.315.018,84 TL
İhale Tarihi	28.11.2023
Yer Teslim Tarihi	05.01.2024
Mahalle-Ada/Parsel No	İğneada Beldesi -1355 Parsel
Oturum Alanı m2	230,70
Toplam Kapalı Alan m2	490
Toplam Arsa Alan m2	541
Yüklenici Firma	Taha Yasin AKÇAY
Kat Blok sayısı	B +ZK
Açıklamalar: 11.09.2024 tarihinde geçici kabulü yapılmıştır. 25.10.2024 tarihi itibarıyla hizmet vermeye başlamıştır.	



# İNŞAATI DEVAM EDEN YATIRIMLAR

5

# LÜLEBURGAZ 1 NO'LU 8 HEKİMLİ AİLE SAĞLIĞI MERKEZİ+ B TİPİ SAĞLIKLI HAYAT MERKEZİ + 2 ADET 112 ACİL SAĞLIK HİZMETLERİ İSTASYONU



T.C. SAĞLIK BAKANLIĞI  
KIRKLARELİ İL SAĞLIK MÜDÜRLÜĞÜ

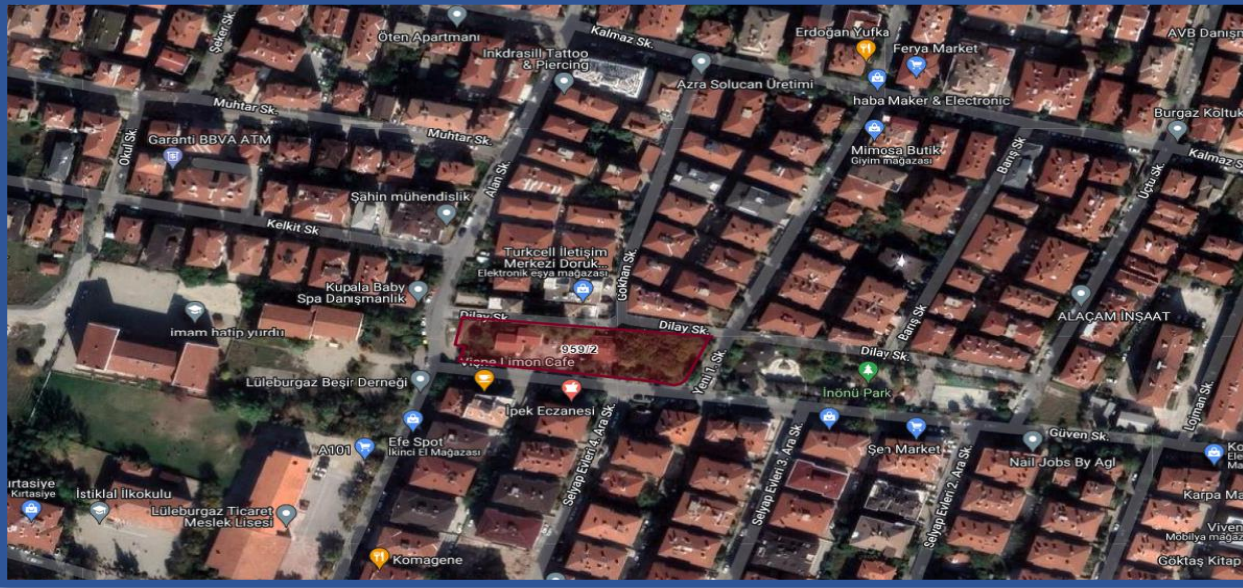

## YATIRIM KÜNYESİ

Proje Numarası	2006I00-166421-166449
İhale Makamı	Kırklareli İl Özel İdaresi
Kontrollük Makamı	Kırklareli İl Özel İdaresi
İşin Süresi	750 gün
Bitiş Tarihi	12.03.2026
Fiziki İlerleme %	48
Yatırım Maliyeti (KDV Dahil) /Gerçekleşen Ödeme TL	107.700.000 ,00 TL Gerçekleşen Ödeme: 56.971.893,37 TL
İhale Tarihi	20.12.2023
Yer Teslim Tarihi	12.02.2024
Mahalle-Ada/Parsel No	Kocasinan-959/2
Oturum Alanı	1.269,40 m <sup>2</sup>
Toplam Kapalı Alan m2	4.220,8 m <sup>2</sup>
Toplam Arsa Alan m2	2.675 m <sup>2</sup>
Yüklenici Firma	Gün İnşaat Yapı Malzemeleri Taah. Tic. Ltd. Şti.
Kat Blok Sayısı	B+Z+2NK+Teras

**Açıklamalar:** Bodrum, zemin ve 1.kat elektrik imalatları , borulama ve kablolama imalatları devam etmektedir. Temiz su ve pis su imalatları bodrum katta tamamlanmıştır. Zemin kat mekanik imalatlar devam etmektedir. Fiziki ilerlemesi % 48'dir.



# BABAESKİ İLÇE SAĞLIK MÜDÜRLÜĞÜ+8 HEKİMLİ AİLE SAĞLIĞI MERKEZİ+ B TİPİ SAĞLIKLI HAYAT MERKEZİ+ 112 ACİL SAĞLIK HİZMETLERİ İSTASYONU



## YATIRIM KÜNYESİ

Proje Numarası	2006I00-823-133246
İhale Makamı	Kırklareli İl Özel İdaresi
Kontrollük Makamı	Kırklareli İl Özel İdare
İşin Süresi	750 gün
Bitiş Tarihi	23.02.2026
Fiziki ilerleme %	40
Yatırım Maliyeti (KDV Dahil) Gerçekleşen Ödeme	143.088.000,00 TL 54.576.145,86 TL
İhale Tarihi	20.12.2023
Yer Teslim Tarihi	23.02.2024
Mahalle-Ada/Parsel No	Gaziosmanpaşa-1575/3
Oturuş Alanı m2	1009
Toplam Kapalı Alan m2	4889
Toplam Arsa Alan m2	6331
Yüklenici Firma	Haker Grup İnşaat Proje Taahhüt Tic. Ltd. Şti.
Kat Blok Sayısı	B+Z+2NK

**Açıklamalar:** İnşaat Fiziki ilerleme % 40'tır.

- D Blok zemin kat kolonlarının betonları dökülmüştür.
- C Blok temel kazısı yapılmıştır.
- A, B ve D Blok bodrum perde yalıtımları yapılmaktadır.
- A Blok makine dairesinin tabliye betonu atılmıştır.



# BABAESKİ ALPULLU 3 HEKİMLİ AİLE SAĞLIĞI MERKEZİ+112 ACİL SAĞLIK HİZMETLERİ İSTASYONU



## YATIRIM KÜNYESİ

Proje Numarası	2006I00-823-133280
İhale Makamı	Kırklareli İl Sağlık Müdürlüğü
Kontrollük Makamı	Kırklareli İl Özel İdaresi
İşin Süresi	365 gün
Bitiş Tarihi	Tahmini Bitiş tarihi 25.01.2025
Fiziki İlerleme %	96
Yatırım Maliyeti (KDV Dahil) /Gerçekleşen Ödeme TL	12.847.582,00 TL Gerçekleşen 17.815.829,93
İhale Tarihi	29.12.2023
Yer Teslim Tarihi	02.02.2024
Mahalle-Ada/Parsel No	Sağlık Mah 126/6
Oturum Alanı	230
Toplam Kapalı Alan m2	460
Toplam Arsa Alan m2	2027,94
Yüklenici Firma	İbrahim LAÇİN
Yüklenici Vergi Kimlik Numarası	34003835444
Kat Blok Sayısı	B +ZK

**Açıklamalar :**İnşaat Fiziki İlerleme %96'dır. Elektrik tesisatı ve yangın tesisatı montaj işlemleri devam etmektedir.Kamera montajı yapılmıştır.



## KOFÇAZ PREFABRİK 112 ASHİ BİNA YAPIMI



### YATIRIM KÜNYESİ

Proje Numarası	-
İhale Makamı	Kırklareli İl Sağlık Müdürlüğü
Kontrollük Makamı	Kırklareli Çevre Şehircilik ve İklim Değişikliği İl Müdürlüğü
İşin Süresi	45 gün
Yapım İhale Tarihi	11.10.2024
Fiziki İlerleme	80
Sözleşme Tarihi	24.10.2024
Sözleşme Bedeli Gerçekleşen Ödeme	3.589.000,00 TL+KDV - (4.737.060,00 TL) 2.971.218,00 TL
Yer Teslim Tarihi	01.11.2024
Mahalle-Ada/Parsel No	Yeni Mahalle -213/3
Toplam Arsa Alan m <sup>2</sup>	2.675 m <sup>2</sup>
Oturum Alanı	106 m <sup>2</sup>
Kapalı Alan	212 m <sup>2</sup>
Yüklenici Firma	Meydan Nak. Hay. Un. Mam. Gıda Emlak İnş. ve İnş. Malzemeleri İltiş. Oto Pet. Teks. Turizm San. Tic. Ltd.

**Açıklama:** Mevcut binanın yıkım kararı bulunmaktadır. Yatırım Programında yer almayan bina için Strateji Geliştirme Başkanlığı tarafından ödenek taahhüdü verilmiştir. İhale Tarihi: 11.10.2024'tür. Fiziki Gerçekleşme % 80 seviyesindedir. Prefabrik yapının montajı tamamlanmıştır. Elektrik, su ve sıhhi tesisatı yapılmıştır. Kombi ve termosifon montajı tamamlanmıştır. Zemin kaplama imalatları tamamlanma aşamasındadır. Dış ve iç cephe boyama işlemlerine başlanılacaktır.





# KIRKLARELİ EĞİTİM VE ARAŞTIRMA HASTANESİ 250 YATAKLI EK BİNA



## YATIRIM KÜNYESİ

Proje Numarası	20018100-145138
İhale Makamı	Sağlık Bakanlığı
Kontrollük Makamı	Sağlık Bakanlığı
İşin Süresi/Sözleşmeye Göre İş Bitim Tarihi:	800 gün
Bitiş Tarihi	31/07/2026
Fiziki İlerleme	-
İhale Bedeli (KDV Dahil)	2.361.298.800,00 TL
İhale Tarihi	27.03.2024
Yer Teslim Tarihi	23.05.2024
Mahalle-Ada/Parsel No	Hamidiye-373 /35
Oturuş Alanı m2	8.667
Toplam Kapalı Alan m2	62.500
Toplam Arsa Alan m2	63.489,19
Yüklenici Firma	BAHADIR MÜH. PROJE İNŞ. TUR. SAN. VE TİC. LTD.ŞTİ. & DKR İNŞAAT TAAH. SAN. VE TİC. A.Ş. İŞ ORTAKLIĞI

**Açıklama:** Çocuk, Kadın Doğum, Genel Cerrahi, Dahiliye ve tüm ana branşların yan dalları ve Onkoloji Tanı Tedavi Merkezi (PET-CT, Nükleer Tıp, Radyasyon Onkolojisi, Gama Kamera, Lineer Hızlandırıcı), Diyabet Merkezi, İleri Patoloji Merkezi, ÇİM, Hemodiyaliz, Yoğun Bakımlar, Çocuk Psikiyatri Birimleri projelendirilmiştir. İnşaat fiili olarak başlamamıştır. İnşaat alanında kalan kanalizasyon ve yağmur suyu hattının deplase işlemleri ile ilgili süreçler devam etmektedir.



# YAPIM İHALE AŞAMASINDAKİ YATIRIMLAR

1



## PINARHISAR AİLE SAĞLIĞI MERKEZİ +112 AŞHİ (5 AHB)

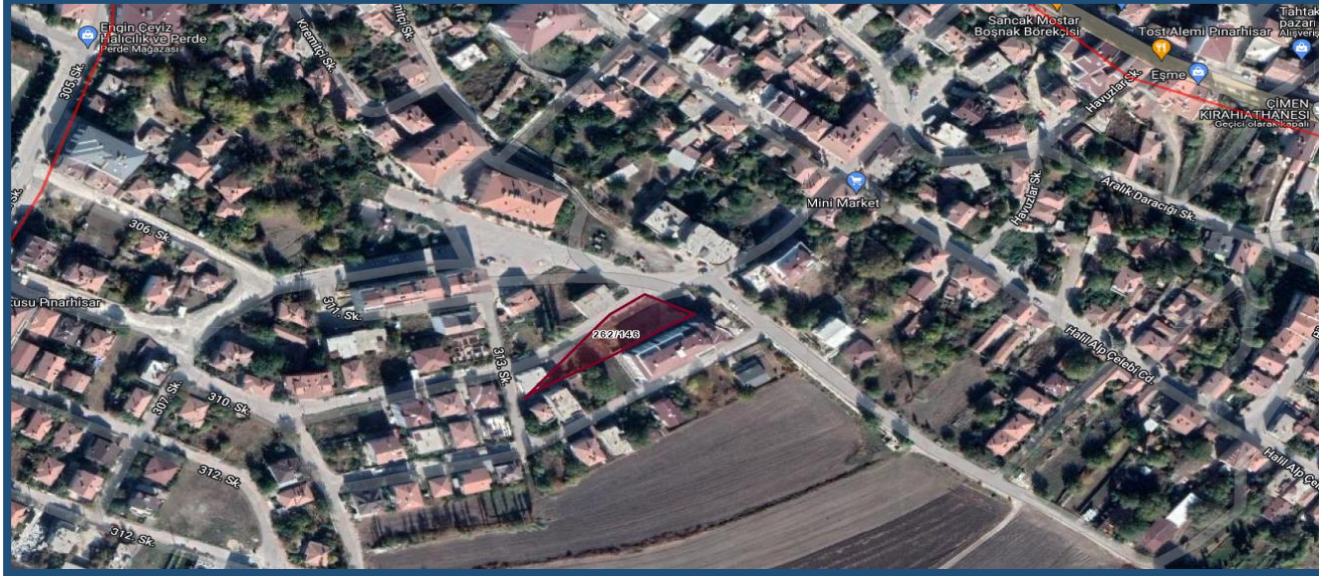

### YATIRIM KÜNYESİ

Proje Numarası	2021I100-169206-172382
İhale Makamı	Kırklareli İl Sağlık Müdürlüğü
Kontrollük Makamı	Kırklareli İl Özel İdare
İşin Süresi	365 gün
İhale Tarihi	31.10.2024
Bitiş Tarihi	10.01.2026
Sözleşme Tarihi	26.12.2024
İhale Bedeli	16.830.000 TL +KDV
Yer Teslim Tarihi	
Mahalle-Ada/Parsel No	Orta Mahalle-262/146
Toplam Arsa Alan m <sup>2</sup>	955,96 m <sup>2</sup>
Oturum Alanı	424,23 m <sup>2</sup>
Kapalı Alan	636,85 m <sup>2</sup>
Yüklenici Firma	CANAN AKAT

**Açıklama:** 31.10.2024 tarihinde yapım inşaat ihalesi yapılmıştır. Bakanlıktan bütçe onayı gelmiştir. 26.12.2024 tarihinde sözleşme imzalanmıştır. Yer teslim aşamasındadır.



# YAPIM İNŞAATI İHALESİ SÖZLEŞMESİ FESH EDİLEN YATIRIMLAR

1



# DEMİRKÖY 112 ACİL SAĞLIK HİZMETLERİ İSTASYON BİNASI



## YATIRIM KÜNYESİ

Proje Numarası	2021I00-169206-188288
İhale Makamı	Kırklareli İl Sağlık Müdürlüğü
Kontrollük Makamı	Kırklareli İl Özel İdare
İşin Süresi	-
Bitiş Tarihi	-
Fiziki İlerleme %	-
Yatırım Maliyeti (KDV Dahil)	-
İhale Tarihi	-
Yer Teslim Tarihi	-
Mahalle-Ada/Parsel No	Hamdibey -332/1
Oturum Alanı m2	100
Toplam Kapalı Alan m2	100
Toplam Arsa Alan m2	889,16
Yüklenici Firma	
Kat Blok Sayısı	1

**Açıklamalar :**10.08.2023 tarihinde Yapım İnşaat İhalesi Sözleşme fesh edilmiştir. İl Özel İdaresinden 13.09.2024 tarihli 253788625 yazımız ile ihaleye esas dokümanlar talep edilmiştir. Akabinde yapım ihale süreçlerine başlanılması planlanmaktadır. Bakanlığımız 12.12.2024 tarih ve 262276872 sayılı tip proje konulu yazı doğrultusunda süreç tekrar değerlendirilecektir.



# PROJE AŞAMASINDAKİ YATIRIMLAR

3



## LÜLEBURGAZ DEVLET HASTANESİ 1800 m<sup>2</sup> ALANLI EK BİNA (ASM (8AHB)+TİP 3 TRSM+ AYAKTAN FTR)



### PROJE YATIRIM KÜNYESİ

Proje Numarası	2024/640955 İKN
Proje İhale Makamı	İl Sağlık Müdürlüğü
Kontrollük Makamı	İl Özel İdare
İşin Süresi	180 gün
Proje İhale Tarihi	27.05.2024
Sözleşme Tarihi	04.07.2024
Sözleşme Bedeli	426.580,60
Yer Teslim Tarihi	04.07.2024
Mahalle-Ada/Parsel No	Yıldız Mah. 1209 Ada/1 Parsel
Oturum Alanı m2	989 m2
Toplam Kapalı Alan m2	1950 m2
Toplam Arsa Alan m2	9.168,74 m2
Yüklenici Firma	Mineart Mimarlık Akustik Danışmanlık San. Tic. Ltd. Şti.

**Açıklamalar:** Bakanlığımız Sağlık Yatırımları Genel Müdürlüğü'nün 29.02.2024 tarih ve 23797447 sayılı yazısı ile proje izni verilmiştir. Avan + Uygulama Proje ihalesi 27/05/2024 tarihinde yapılmıştır. Yüklenici Firma ile 04.07.2024 tarihinde sözleşme imzalanmıştır. Avan projesi Bakanlığımız onayına sunulmuştur. Bakanlığımızın 02.12.2024 tarih ve 261042888 sayılı yazısı ile projenin revize edilmesi bildirilmiştir. Proje revizyonları devam etmektedir.



# PEHLİVANKÖY TOPLUM SAĞLIĞI MERKEZİ +AİLE SAĞLIĞI MERKEZİ + 112 ACİL SAĞLIK HİZMETLERİ İSTASYONU (ENTEĞRE SAĞLIK BİRİMİ)

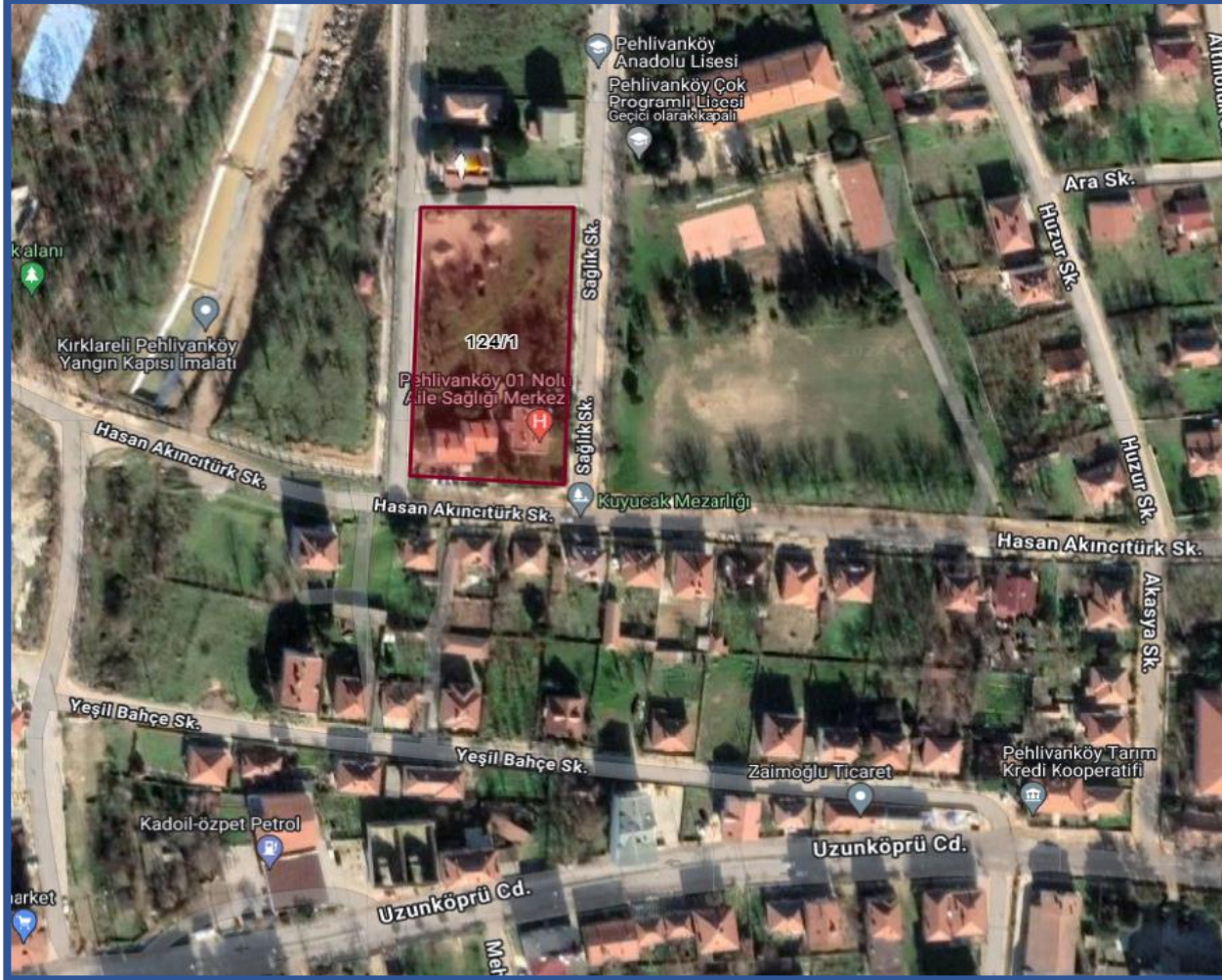

PROJE YATIRIM KÜNYESİ	
Proje Numarası	2021I00-169206-237273
Proje İhale Makamı	İl Sağlık Müdürlüğü
Kontrollük Makamı	İl Özel İdare
İşin Süresi	120 gün
Proje İhale Tarihi	19.08.2024
Sözleşme Tarihi	13.09.2024
Sözleşme Bedeli	321.000,00
Yer Teslim Tarihi	17.09.2024
Mahalle-Ada/Parsel No	Kazımdirik 12/1
Oturum Alanı m2	353 m2
Toplam Kapalı Alan m2	1630 m2
Toplam Arsa Alan m2	5.029,56
Yüklenici Firma	Masslab Mimarlık Müh.Lmt.Şti
<b>Açıklamalar:</b> Avan + Uygulama Proje Hizmet Alım İhalesi 19.08.2024 tarihinde yapılmış olup 13.09.2024 tarihinde Yüklenici Firma ile sözleşme imzalanmıştır. 17.09.2024 tarihinde yer teslimi yapılmıştır. İş Günü : 120 gün * Avan Proje çalışmaları devam etmektedir.	



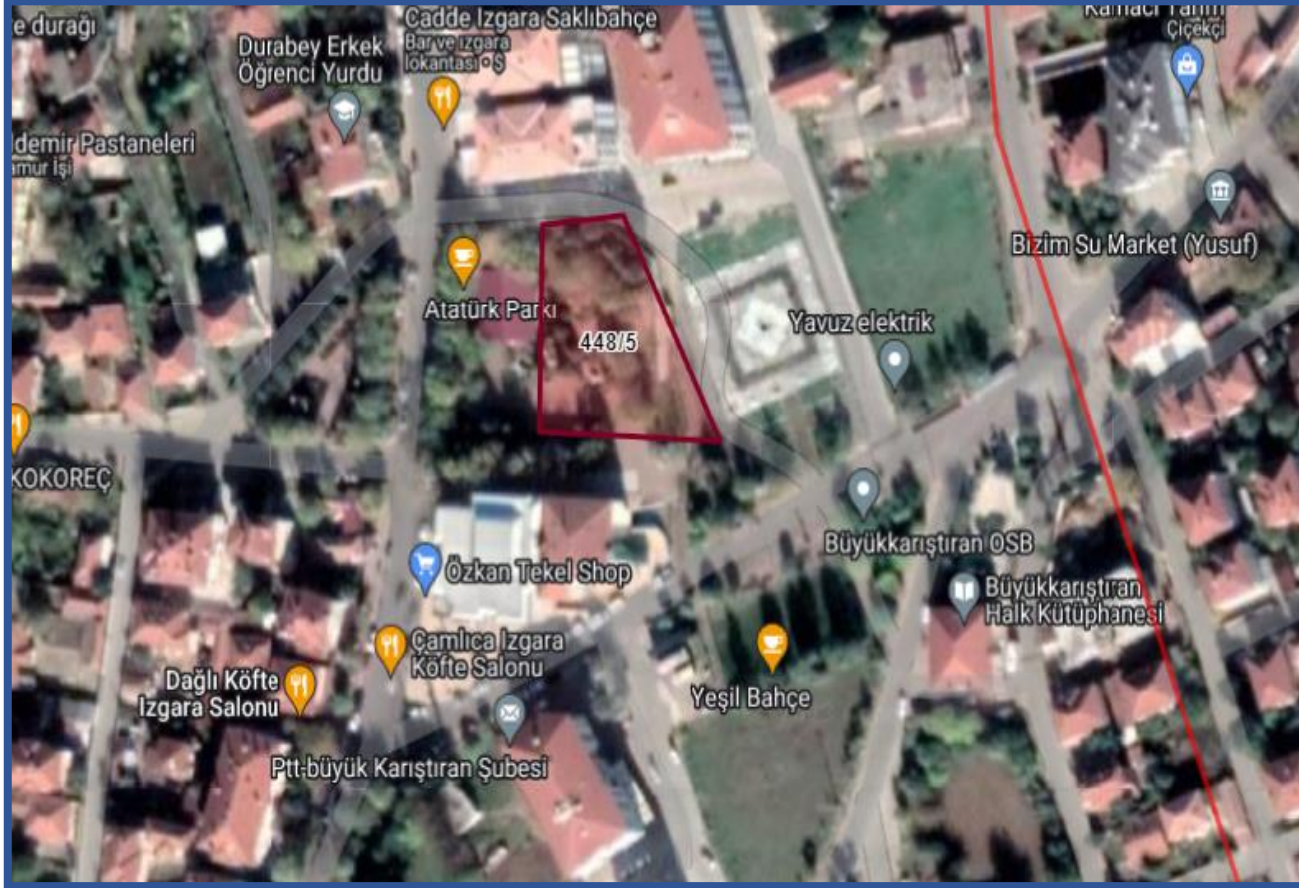

YATIRIM KÜNYESİ	
İlçe/Belde	Lüleburgaz/Büyükkarıştıran
Ada/Parsel No	448/5
Toplam Arsa Alan m2	1815,23
Kat Sayısı	2
<b>Açıklamalar:</b> 04.08.2023 tarihinde bağışçı ile protokol imzalanmıştır. Ancak bu tarihe kadar bağışçı tarafından herhangi bir işlem tesis edilmemiştir. Hukuk Birimi ile görüşülmektedir.	



# ARSA AŞAMASINDA OLAN YATIRIMLAR

1



YATIRIM KÜNYESİ	
Proje Numarası	
İhale Makamı	Kırklareli İl Sağlık Müdürlüğü
Kontrollük Makamı	
İşin Süresi	-
Bitiş Tarihi	-
Fiziki ilerleme %	-
Yatırım Maliyeti (KDV Dahil)	-
İhale Tarihi	
Yer Teslim Tarihi	-
Mahalle-Ada/Parsel No	186/1
Oturum Alanı m2	-
Toplam Kapalı Alan m2	-
Toplam Arsa Alan m2	1837,31 m2
Yüklenici Firma	-
Yüklenici Vergi Kimlik Numarası	
Kat Blok Sayısı	
<b>Açıklamalar:</b> Bakanlığımızın 29.11.2024 tarih ve 261081448 sayılı yazısı ile Kırklareli-Merkez Dolhan Sağlık Evi yatırımının, Kırklareli Pınarhisar Kaynarca Aile Sağlığı Merkezi (2 AHB) olarak revize edilmesi talebi Cumhurbaşkanlığı Strateji Bütçe Başkanlığı tarafından onaylandığı bildirilmiştir. 03.12.2024 tarih ve 261267072 sayılı yazımız ile Bakanlığımızdan proje ihale izni ve ödenek taahhüdü talep edilmiştir. Bakanlığımız Sağlık Yatırımları Genel Müdürlüğü 23.12.2024 tarih ve 263297756 sayılı yazıları ile söz konusu yatırım için talep edilen belgelerin hazırlanmasının ardından yeniden ödenek taahhüdü talebinde bulunulması bildirilmiştir.	

## KIRKLARELİ

4

Proje Sayısı

1.697.773.509

Toplam Proje Tutarı

1.097.773.509

Toplam Harcama Tutarı

435.260.001

Toplam Yıl Ödeneği

435.260.000

Yılı Harcama Tutarı

İl Adı

Tümü

İlçe

Tümü

Proje Sahibi Kuruluş

KIRKLARELİ SANAYİ VE TEKNOLOJİ İL MÜ...

Proje Sahibi Bakanlık

Tümü

Harcama Yılı

2024

Başlama Yılı

Tümü

Bitiş Yılı

Tümü

Proje Durumu

Tümü

Proje Alt Durumu

Tümü

Proje İzlemede Mi ?

E

● Toplam Yıl Ödeneği ● Yılı Harcama Tutarı

435.260.001

435.260.000

362.497.806

1.Dönem Harcama Tutarı

31.076.999

2.Dönem Harcama Tutarı

0

3.Dönem Harcama Tutarı

41.685.195

4.Dönem Harcama Tutarı

%83,28

%7,14

%0,00

%9,58

Proje Yeri İlçe	Toplam Harcam...
LÜLEBURGAZ	658.830.052
MERKEZ	438.943.457
<b>Toplam</b>	<b>1.097.773.509</b>

Proje Sektörü	Toplam Harcama Tutarı	Toplam Harcama Yüzdesi
Diğer Kamu Hizmetleri-Sosyal	1.097.773.509	100,00%
<b>Toplam</b>	<b>1.097.773.509</b>	<b>100,00%</b>

Bakanlık Adı	Toplam Harcama T...
SANAYİ VE TEKNOLOJİ BAKANLIĞI	1.097.773.509
<b>Toplam</b>	<b>1.097.773.509</b>

Proje Adı	Yatırımcı Kuruluş	Proje Durumu	Toplam Yıl Ödeneği	Toplam Proje Tutarı	Ön
KIRKLARELİ ORGANİZE SANAYİ BÖLGESİ 3. KISIM ALTYAPI İNŞAATI	KIRKLARELİ SANAYİ VE TEKNOLOJİ İL MÜDÜRLÜĞÜ	Devam Ediyor	135.260.000	438.943.457	
LÜLEBURGAZ BÜYÜKKARIŞTIRAN ORGANİZE SANAYİ BÖLGESİ ALTYAPI ...	KIRKLARELİ SANAYİ VE TEKNOLOJİ İL MÜDÜRLÜĞÜ	Devam Ediyor	204.008.600	364.609.556	
LÜLEBURGAZ BÜYÜKKARIŞTIRAN ORGANİZE SANAYİ BÖLGESİ ATIKSU ...	KIRKLARELİ SANAYİ VE TEKNOLOJİ İL MÜDÜRLÜĞÜ	Devam Ediyor	95.991.400	294.220.496	
LÜLEBURGAZ EVRENSEKİZ ORGANİZE SANAYİ BÖLGESİ ALTYAPI (KANA...	KIRKLARELİ SANAYİ VE TEKNOLOJİ İL MÜDÜRLÜĞÜ	Projeye Başlanmadı	1	600.000.000	
<b>Toplam</b>			<b>435.260.001</b>	<b>1.697.773.509</b>	

## Büyükkarıştıran OSB Atıksu Arıtma Tesisi



Başlama bitiş tarihi	: 2020 - 2025
Proje tutarı	: 294.220.496
Önceki yıllar harcaması	: 198.229.096
2024 ödeneği	: 95.991.400
2024 gönderilen ödenek	: 95.991.400
2024 harcaması	: 95.991.400
Nakdi gerçekleşme	: % 100
Fiziki gerçekleşme	: % ...

## Büyükkarıştıran OSB Altyapı İnşaatı



Başlama bitiş tarihi	: 2020 - 2025
Proje tutarı	: 380.000.000
Önceki yıllar harcaması	: 160.600.956
2024 ödeneği	: 204.008.600
2024 gönderilen ödenek	: 204.008.600
2024 harcaması	: 204.008.600
Nakdi gerçekleşme	: % 100
Fiziki gerçekleşme	: % ...



# Kırklareli Organize Sanayi Bölgesi 3. Kısım Altyapı İnşaatı



Mevcut 368 hektar alana 139 hektar 3. etap ve 629,5 hektar 4. etap genişleme çalışmaları kapsamında altyapı ve üstyapı yatırımları yapılmaktadır.

1. Giriş Tagı, Kamera ve Yönlendirme Sistemi,
2. Beton Yol,
3. Elektrik Şebeke, Dağıtım Köşkleri ve Havai Hat Deplase İşleri,
4. Rms-A ve B İstasyonları İle Doğalgaz Altyapı Şebekesi,
5. Su Dağıtım Şebekesi,
6. Atıksu ve Yağmursuyu Şebekeleri,
7. Galeri Sistemi,
8. Su Deposu Ve Terfi İstasyonu,
9. Atıksu Arıtma Tesisi,
10. Kuşaklama Kanalı ve Dere Islahı,
11. Sokak Aydınlatma ve Otomasyon Sistemi,
12. Tel Çit ve Çevre Güvenlik Duvarı,
13. Peyzaj İşleri,
14. İdari Bina,
15. Anaokulu,
16. Cami yapımı tamamlanmıştır.



## Kirklareli Organize Sanayi Bölgesi 3. Kısım Altyapı İnşaatı

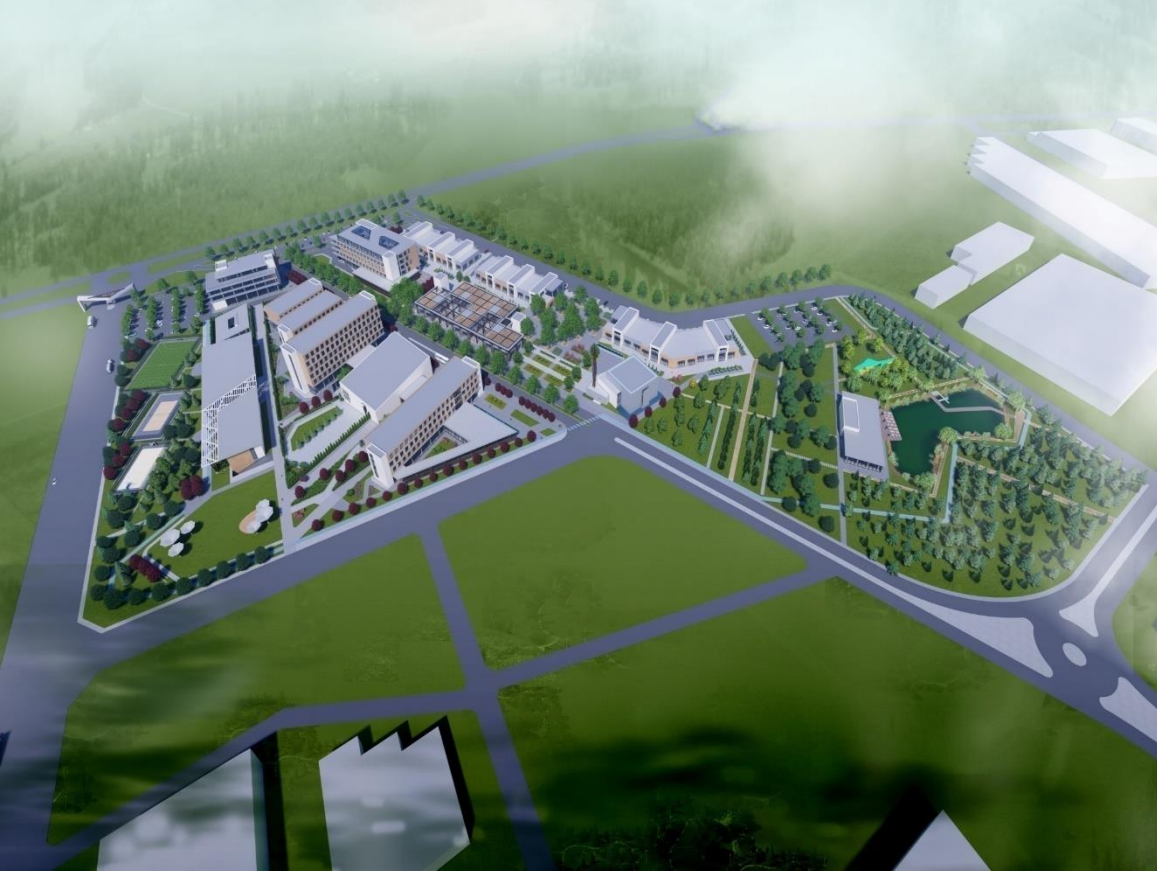

1. 3. Etap Genişleme Altyapı Yapım İşi, 2. İdari Ve Sosyal Tesis Alanı Projesi, 3. Restoran ve Rekreasyon Alanı, 4. Büfe, 5. 10.000m<sup>3</sup> Su Deposu, 6. Kirklareli OSB Mesleki ve Teknik Eğitim Merkezi, 7. Kirklareli OSB 154 kV Trafo Merkezi, 8. 29.000 m<sup>3</sup>/gün kapasiteli Arıtma Tesisi, 9. 4. Etap Genişleme İşlemleri devam etmektedir.



## KIRKLARELİ

5

Proje Sayısı

64.239.243

Toplam Proje Tutarı

14.746.327

Toplam Harcama Tutarı

17.823.189

Toplam Yıl Ödeneği

14.511.115

Yılı Harcama Tutarı

İl Adı

Tümü

İlçe

Tümü

Proje Sahibi Kuruluş

KIRKLARELİ İL TARIM VE ORMAN MÜDÜR...

Proje Sahibi Bakanlık

Tümü

Harcama Yılı

2024

Başlama Yılı

Tümü

Bitiş Yılı

Tümü

Proje Durumu

Tümü

Proje Alt Durumu

Tümü

Proje İzlemede Mi ?

E

● Toplam Yıl Ödeneği ● Yılı Harcama Tutarı

17.823.189

14.511.115

845.035

1.Dönem Harcama Tutarı

4.691.601

2.Dönem Harcama Tutarı

147.900

3.Dönem Harcama Tutarı

8.826.579

4.Dönem Harcama Tutarı

%4,74

%26,32

%0,83

%49,52

Proje Yeri İlçe	Toplam Harcam...
MERKEZ	507.085
MUHTELİF İLÇE	14.239.242
<b>Toplam</b>	<b>14.746.327</b>

Proje Sektörü	Toplam Harcama Tutarı	Toplam Harcama Yüzdesi
Tarım	14.746.327	100,00%
<b>Toplam</b>	<b>14.746.327</b>	<b>100,00%</b>

Bakanlık Adı	Toplam Harcama T...
TARIM VE ORMAN BAKANLIĞI	14.746.327
<b>Toplam</b>	<b>14.746.327</b>

Proje Adı	Yatırımcı Kuruluş	Proje Durumu	Toplam Yıl Ödeneği	Toplam Proje Tutarı	Önceki Yıllar
BİTKİSEL ÜRETİM	KIRKLARELİ İL TARIM VE ORMAN MÜDÜRLÜĞÜ	Bitti	10.358.957	10.358.957	
HAYVANCILIK	KIRKLARELİ İL TARIM VE ORMAN MÜDÜRLÜĞÜ	Bitti	2.255.313	2.255.313	
İMALAT	KIRKLARELİ İL TARIM VE ORMAN MÜDÜRLÜĞÜ	Bitti	903.513	903.513	
KIRKLARELİ KAVAKLI TARIMA DAYALI İHTİSAS SÜT ORGANİZE SANAYİ B...	KIRKLARELİ İL TARIM VE ORMAN MÜDÜRLÜĞÜ	Devam Ediyor	3.583.946	50.000.000	
SU ÜRÜNLERİ	KIRKLARELİ İL TARIM VE ORMAN MÜDÜRLÜĞÜ	Bitti	721.460	721.460	
<b>Toplam</b>			<b>17.823.189</b>	<b>64.239.243</b>	

## KIRKLARELİ

1  
Proje Sayısı4.025.334  
Toplam Proje Tutarı2.984.334  
Toplam Harcama Tutarı1.294.588  
Toplam Yıl Ödeneği1.294.584  
Yılı Harcama Tutarı

İl Adı

Tümü

İlçe

Tümü

Proje Sahibi Kuruluş

KIRKLARELİ ATATÜRK TOPRAK SU VE TARI...

Proje Sahibi Bakanlık

Tümü

Harcama Yılı

2024

Başlama Yılı

Tümü

Bitiş Yılı

Tümü

Proje Durumu

Tümü

Proje Alt Durumu

Tümü

Proje İzlemede Mi ?

E

● Toplam Yıl Ödeneği ● Yılı Harcama Tutarı

1.294.588

1.294.584

323.647

1.Dönem Harcama Tutarı

323.645

2.Dönem Harcama Tutarı

323.647

3.Dönem Harcama Tutarı

323.645

4.Dönem Harcama Tutarı

%25,00

%25,00

%25,00

%25,00

Proje Yeri İlçe	Toplam Harcam...
MERKEZ	2.984.334
<b>Toplam</b>	<b>2.984.334</b>

Proje Sektörü	Toplam Harcama Tutarı	Toplam Harcama Yüzdesi
Tarım	2.984.334	100,00%
<b>Toplam</b>	<b>2.984.334</b>	<b>100,00%</b>

Bakanlık Adı	Toplam Harcama T...
TARIM VE ORMAN BAKANLIĞI	2.984.334
<b>Toplam</b>	<b>2.984.334</b>

Proje Adı	Yatırımcı Kuruluş	Proje Durumu	Topla
ARAŞTIRMA PROJELERİ	KIRKLARELİ ATATÜRK TOPRAK SU VE TARIMSAL METEOROLOJİ ARAŞTIRMA ENSTİTÜSÜ MÜDÜRLÜĞÜ	Bitti	
<b>Toplam</b>			



**TÜRKİYE CUMHURİYETİ**  
**TARIM VE ORMAN BAKANLIĞI**

**ATATÜRK TOPRAK SU ve TARIMSAL METEOROLOJİ**  
**ARAŞTIRMA ENSTİTÜSÜ MÜDÜRLÜĞÜ**

**Adres: İstanbul Yolu Üzeri 4. Km. Tel: 0 288 214 2026**

**KEP : [tarimveormanbakanligi@hs01.kep.tr](mailto:tarimveormanbakanligi@hs01.kep.tr) E-Posta : [kirklarelitopraksu@tarimorman.gov.tr](mailto:kirklarelitopraksu@tarimorman.gov.tr)**



T.C. TARIM VE  
ORMAN BAKANLIĞI

TAGEM  
AR-GE & İNOVASYON



TÜRKİYE  
YÜZYILI

100  
TÜRKİYE CUMHURİYETİ'NİN YÜZÜNCÜ YILI

## Proje Adı: Trakya Bölgesinde Palmer Kuraklık Şiddet İndisinin Buğday Bitkisi İçin Yeniden Modellenmesi

Proje Bütçesi: 80.000 TL

Proje Başlama ve Bitiş Tarihleri: 2021-2024

**Projenin Amacı:** Bu proje ile kuraklığın buğday üzerindeki fizyolojik etkileri gözlemlenerek, toprak nem içeriği takip edilerek ve hesaplamada kullanılacak en uygun bitki su tüketimi yöntemi dikkate alınarak düzenlenecektir. Bu sayede Trakya tarımının önemli bir ürünü olan buğday için geliştirilmiştir bir kuraklık indisi elde edilecektir.



#ÜretiminÜreticininYüzyili



## Proje Adı: Çeltik Tarımından Kaynaklı Sera Gazlarının Hesaplanması ve Çevresel Faktörlerle İlişkisi

Proje Bütçesi: 280.000 TL

Proje Başlama ve Bitiş Tarihleri: 2021-2023

**Projenin Amacı:** Çeltik tarımından kaynaklı sera gazlarının azaltımı çalışmalarının yapılması uygun arazi yönetimi sisteminden geçmekte ama öncelikle durum tespiti yapılabilmesi için envanter çıkarılması gerekmektedir. Bu envanter hesaplamalarında kullanılan çeşitli yöntemler mevcuttur. Arazi de pratikliği ve ekonomik şartlar göz önüne alındığında uygulamada en çok kullanılan yöntemlerden biri olan Kapalı Manuel Chamber(odacık) metodu ile örnek alınması ve gaz kromografi cihazı ile örnekler analiz edilerek çeltik tarımından kaynaklı sera gazlarının hesaplanması bu projenin amacıdır.

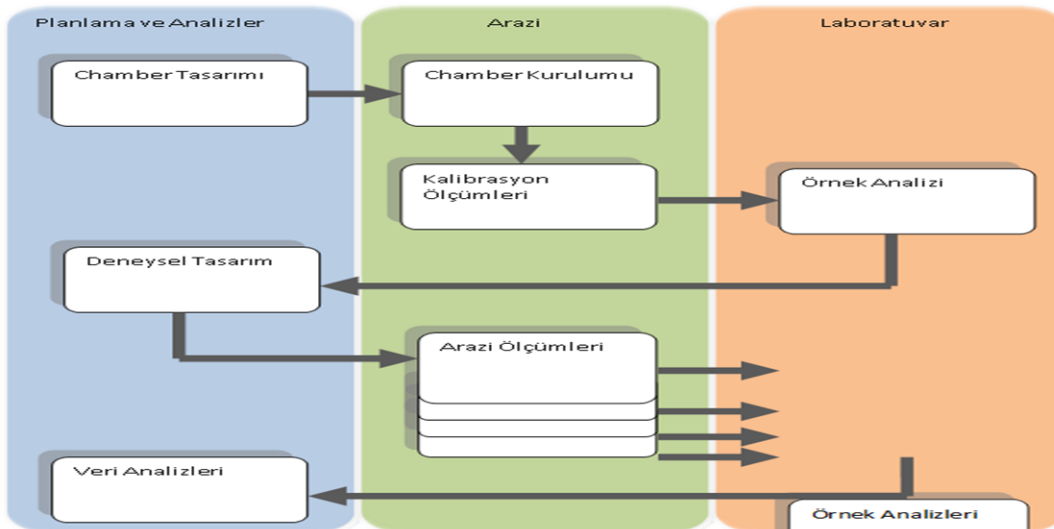



T.C. TARIM VE  
ORMAN BAKANLIĞI

TAGEM  
AR-GE & İNOVASYON



TÜRKİYE  
YÜZYILI

100  
TÜRKİYE CUMHURİYETİ'NİN YÜZÜNCÜ YILI

## Proje Adı: Kırklareli İlinde Buğday ve Ayçiçeği Bitkileri İçin Dijital Sulama Yönetimi Sistemi Geliştirme Projesi

Proje Bütçesi: 254.000 TL

Proje Başlama ve Bitiş Tarihleri: 2022-2024

**Projenin Amacı:** Proje ile Trakya bölgesinde en çok tarımı yapılan buğday ve Ayçiçek bitkilerinin , İHA teknolojisi kullanılarak verim tahmini, su tüketimlerinin belirlenmesi, bitki gelişimleri izlenmesi ve tarımda uzaktan algılama tekniklerinin kullanımının yaygınlaştırılması planlanmaktadır.

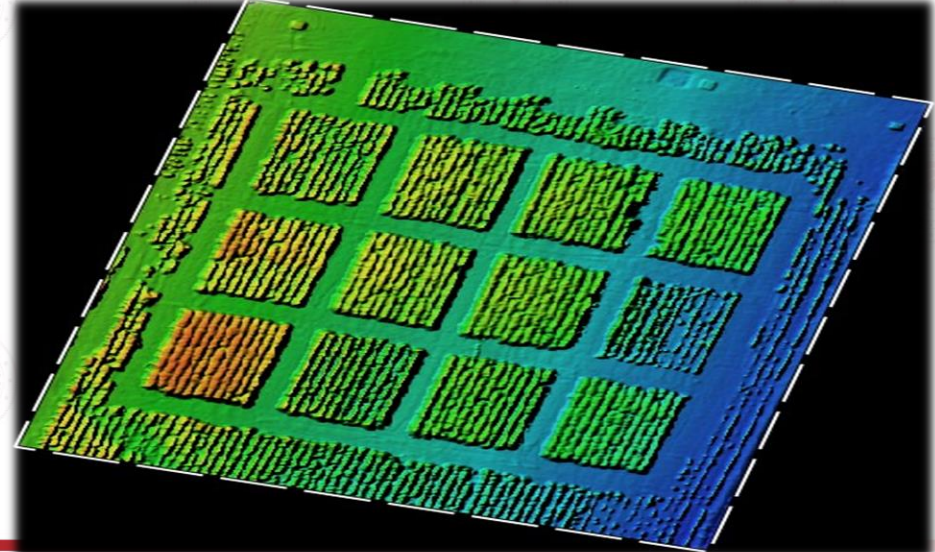



T.C. TARIM VE  
ORMAN BAKANLIĞI

TAGEM  
AR-GE & İNOVASYON



100  
TÜRKİYE CUMHURİYETİNİN YÜZÜNCÜ YILI

## Proje Adı: Kırklareli İlinde Yonca Bitkisi İçin Dijital Sulama Yönetimi Sistemi Geliştirme Projesi

Proje Bütçesi: 254.000 TL

Proje Başlama ve Bitiş Tarihleri: 2022-2024

**Projenin Amacı:** Proje ile Trakya bölgesinde yonca bitkisinin , İHA teknolojisi kullanılarak verim tahmini, su tüketimlerinin belirlenmesi, bitki gelişimleri izlenmesi ve tarımda uzaktan algılama tekniklerinin kullanımının yaygınlaştırılması planlanmaktadır.

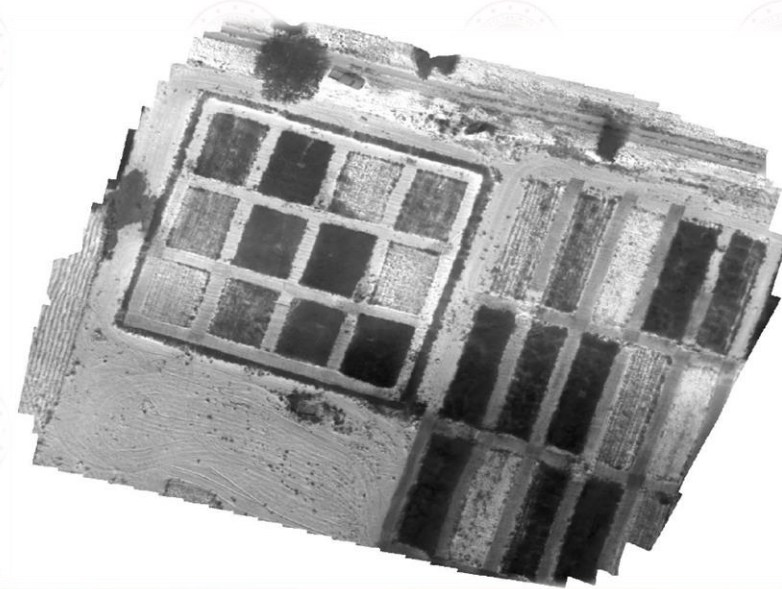



T.C. TARIM VE  
ORMAN BAKANLIĞI

TAGEM  
AR-GE & İNOVASYON



100  
TÜRKİYE CUMHURİYETİ'NİN YÜZÜNCÜ YILI

## Proje Adı: Kırklareli Koşullarında Yapay Meralarda Su Kısıtının Verim ve Kalite Parametreleri Üzerine Etkileri

Proje Bütçesi: 132.500 TL

Proje Başlama ve Bitiş Tarihleri: 2022-2024

Projenin Amacı: Proje ile Trakya bölgesinde oluşturulacak yapay merada su kısıtı uygulamaları sonucu verim kalite parametreleri üzerine etkisi araştırılacaktır.







T.C. TARIM VE  
ORMAN BAKANLIĞI

TAGEM  
AR-GE & İNOVASYON



TÜRKİYE  
YÜZYILI  
TÜRKİYE CUMHURİYETİ'NİN YÜZÜNCÜ YILI

**Proje Adı:** Kırklareli Evsel Atıksu Arıtma Tesisi Çıkış Suyunun Tarımsal Amaçlı Kullanım Olanakları ve Sera Gazı Salınımlarına Etkisinin Araştırılması

**Proje Bütçesi:** 357.000 TL

**Proje Başlama ve Bitiş Tarihleri:** 2022-2024

**Projenin Amacı:** Nüfus artışı bir taraftan tatlı su kaynaklarının azalmasına ve kirlenmesine neden olurken bir taraftan da kullanılmış ve arıtılmış atık suların artmasına neden olmaktadır. Arıtılmış atık suların (AAS), kullanım şartlarını sağlayacak şekilde yeterli arıtma sağlandığında birçok alanda (tarımsal sulama, peyzaj ve rekreasyon, endüstriyel kullanım, yeraltı suyu besleme gibi) tekrar kullanımı söz konusudur. Bu proje ile arıtılmış atık suların tarımda kullanım olanakları araştırılacak ve toprak bitki üzerindeki etkisi araştırılacaktır.





T.C. TARIM VE  
ORMAN BAKANLIĞI

TAGEM  
AR-GE & İNOVASYON



100  
TÜRKİYE CUMHURİYETİ'NİN YÜZÜNCÜ YILI

**Proje Adı:** Trakya Koşullarında Yetiştirilen Lavanta Bitkisinin Azot ve Fosfor İhtiyacının Belirlenmesi

**Proje Bütçesi:** 147.250 TL

**Proje Başlama ve Bitiş Tarihleri:** 2022-2026

**Projenin Amacı:** Alternatif bir ürün olarak Kırklareli de yetiştiriciliğine başlanmış olan lavanta bitkisinin azot ve fosfor ihtiyacı belirlenmesi ve gübreleme programının oluşturulması amaçlanmaktadır.





T.C. TARIM VE  
ORMAN BAKANLIĞI

TAGEM  
AR-GE & İNOVASYON



100  
TÜRKİYE CUMHURİYETİNİN YÜZÜNCÜ YILI

**Proje Adı:** Trakya Koşullarında Siyanobakterilerin Çeltik Tarımında Biyogübre Olarak Kullanım Olanaklarının Araştırılması

**Proje Bütçesi:** 500.000 TL

**Proje Başlama ve Bitiş Tarihleri:** 2023-2027

**Projenin Amacı:** Siyanobakterilerin özellikle kurak ortamlarda C ve N sabitleyici özelliğiyle toprağın besin içeriğini iyileştirebildiği bildirilmiştir. Fotosentetik organizmalar olmaları ile toprağın organik maddesini arttırarak biyolojik aktiviteyi düzenlemektedirler. Ayrıca, gelecekteki tarımsal ürün üretimi için faydalı olabilecek potansiyel bir azot kaynağıdır. Siyanobakteriler, N<sub>2</sub>'yi bağlama gibi yetenekleri sayesinde zorlu çevre şartlarına karşı hayatta kalabilmektedir. Bazı kaynaklarda biyolojik azot fiksasyonunun her kültür döneminde çeltik ürününe ( 75kg N/ ha ) azot sağladığını bildirmiştir. Bu çalışmada ülkemizdeki çeltik üretiminin yarıdan fazlasının gerçekleştiği Trakya Yöresinden izole edilmiş iki siyanobakteri türünün konsorsiyum şeklinde çeltik tarımında kullanımının bazı toprak özellikleri, bitkinin azot kullanma etkinliği, ürün verimi ve bu yolla kimyasal azotlu gübre kullanımına





T.C. TARIM VE  
ORMAN BAKANLIĞI

TAGEM  
AR-GE & İNOVASYON



100  
TÜRKİYE CUMHURİYETİ'NİN YÜZÜNCÜ YILI

## Proje Adı: Biyokömür Kaynaklı ve Nitirifikasyon İnhibitörlü Organomineral Gübre ve Gübre Üretim Yönteminin Geliştirilmesi

Proje Bütçesi: 1.999.916 TL

Proje Başlama ve Bitiş Tarihleri: 2023-2025

**Projenin Amacı:** Tarımsal verim kaybı olmaksızın gübreler ile toprağa kazandırılan bitki besin maddelerinin etkin kullanımının sağlanması. Yeraltı ve yüzey suları kirliliği, toprak kirliliği ve sera gazı salınımını azaltacak gübre teknolojilerinin geliştirilmesi. Pirina gibi C/N oranı geniş niteliksiz organik atıklardan piroliz yöntemi ile biyokömür üretimi. Elde edilen biyokömürün üstün fiziksel ve kimyasal özellikleri sayesinde inorganik gübrelerle birleştirilerek organomineral gübre üretim yönteminin geliştirilmesi. Nitirifikasyon inhibitörü ile kaplanarak azot kayıplarının da minimum seviyeye indirilmesinin sağlanması hedeflenmektedir.





T.C. TARIM VE  
ORMAN BAKANLIĞI

TAGEM  
AR-GE & İNOVASYON



100  
TÜRKİYE CUMHURİYETİ'NİN YÜZÜNCÜ YILI

## Proje Adı: Kırklareli İli Alternatif Bitkisel Üretim Deseninin Belirlenmesi

Proje Bütçesi: 297.000 TL

Proje Başlama ve Bitiş Tarihleri: 2022-2025

**Projenin Amacı:** Buğday ve ayçiçeğine ait uzun yıllar verim değerleri incelendiğinde Kofçaz ilçesindeki buğday ve ayçiçeği verim değerleri il ortalamasının çok altında kalmaktadır. Bu çalışma ile ilçenin asit karakterli toprak yapısına uygun tarımsal arazi kullanım planlaması ve alternatif bitki desenine ait haritaların hazırlanması planlanmaktadır. Ayrıca buğday, ayçiçeği, mısır, çeltik vb. tarımının yoğun gerçekleştirildiği mutlak tarım arazileri dışında kalan Merkez ilçe ve diğer ilçelerde bulunan marjinal tarım alanlarında gerçekleştirilecek arazi çalışmaları ile mevcut durum analizi yapılarak, toprak kalitesi belirlenecek ve alternatif ürün deseni oluşturulacaktır.

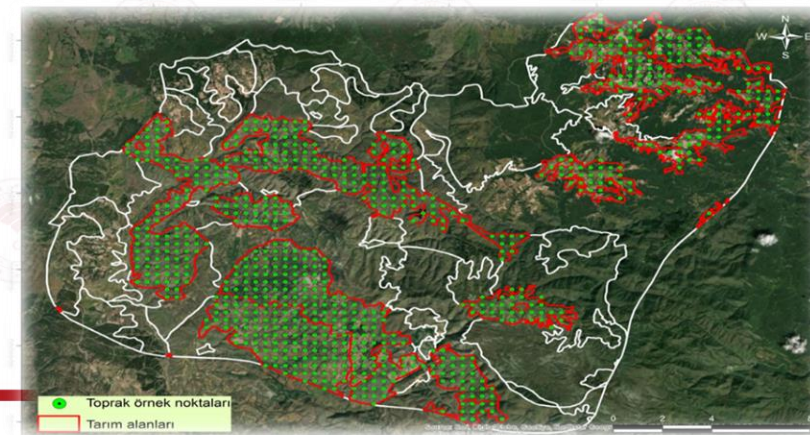
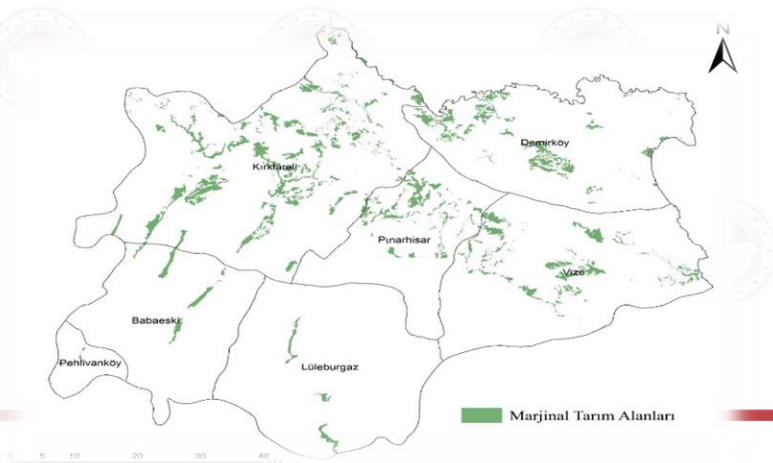



T.C. TARIM VE  
ORMAN BAKANLIĞI

TAGEM  
AR-GE & İNOVASYON



100  
TÜRKİYE CUMHURİYETİ'NİN YÜZÜNCÜ YILI

**Proje Adı:** Toprak İyileştirme ve Çeltik Üretiminde Verimi Artırmak Amacıyla Çeltik Saman Atığı ile Beraber Uygulanacak Biyogübre Üretimi

**Proje Bütçesi:** 518.584 TL

**Proje Başlama ve Bitiş Tarihleri:** 2024-2026

**Projenin Amacı:** Trakya ve Karadeniz bölgelerinde çeltik tarımı yapılan alanlarda hasat sonunda açığa çıkan ve tarımsal olarak değerlendirilmesi oldukça sınırlı olan çeltik samanlarının lignin ve selüloz parçalayan (lignoselüloolitik) bakteriler kullanılarak toprakta bitki tarafından alınabilecek organik/inorganik bileşik formlarına çevrilmesiyle toprağın zenginleştirilmesi amaçlanmıştır.



#ÜretiminÜreticininYüzyili



T.C. TARIM VE  
ORMAN BAKANLIĞI

TAGEM  
AR-GE & İNOVASYON



100  
TÜRKİYE CUMHURİYETİ'NİN YÜZÜNCÜ YILI

**Proje Adı:** Yavaş Salımlı Azotlu Gübreler ve Azaltılmış Dozlarının Mısır Bitkisi Verim ve Kalitesine Etkileri

**Proje Bütçesi:** 95.000 TL

**Proje Başlama ve Bitiş Tarihleri:** 2021-2023

**Projenin Amacı:** Azot, mısır bitkisinin sağlıklı büyümesi için mutlak gerekli bir besin elementidir. Gübreleme ile toprağa verilen azot elementinden; yıkanma, denitrifikasyon gibi durumlara bağlı olarak kayıplar yaşanmaktadır. Bu kayıpların azaltılması amacıyla, gübreleme derinliği ile yavaş salımlı azotlu gübrelerin mısır bitkisinde etkinliğinin araştırılması amaçlanmaktadır.

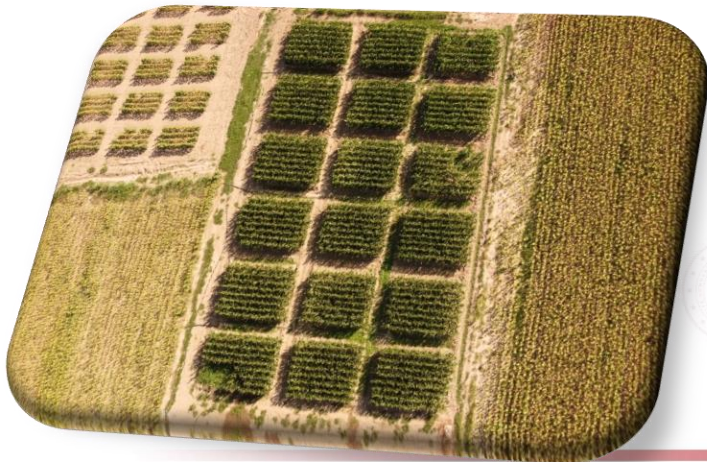



T.C. TARIM VE  
ORMAN BAKANLIĞI

TAGEM  
AR-GE & İNOVASYON



100  
TÜRKİYE CUMHURİYETİNİN YÜZÜNCÜ YILI

**Proje Adı:** Kırklareli İlinde Tarımsal Mekanizasyon Planlaması, Yeni Teknolojilerin Kullanımı ve Politikalarının Araçlarının Geliştirilmesi

**Proje Bütçesi:** 110.00 TL

**Proje Başlama ve Bitiş Tarihleri:** 2020-2022

**Projenin Amacı:** Bu projede, Kırklareli ilinde tarımsal işletmelerin mekanizasyon planlamasının yapılması amaçlanmıştır. Tarım işletmeleri için farklı makine setleri oluşturulacak ve her makine seti için işletme arazisi büyüklüğü değişken olarak alınacak ve karı maksimize eden ürün deseni belirlenecektir.







TÜRKİYE CUMHURİYETİ  
**TARIM VE ORMAN BAKANLIĞI**

**ARZ EDERİM**

## KIRKLARELİ

1  
Proje Sayısı492.283  
Toplam Proje Tutarı414.715  
Toplam Harcama Tutarı77.568  
Toplam Yıl Ödeneği0  
Yılı Harcama Tutarı

İl Adı

Tümü

İlçe

Tümü

Proje Sahibi Kuruluş

DEREKÖY GÜMRÜK MÜDÜRLÜĞÜ

Proje Sahibi Bakanlık

Tümü

Harcama Yılı

2024

Başlama Yılı

Tümü

Bitiş Yılı

Tümü

Proje Durumu

Tümü

Proje Alt Durumu

Tümü

Proje İzlemede Mi ?

E

● Toplam Yıl Ödeneği ● Yılı Harcama Tutarı

77.568

0

0  
1.Dönem Harcama Tutarı0  
2.Dönem Harcama Tutarı0  
3.Dönem Harcama Tutarı0  
4.Dönem Harcama Tutarı

%0,00

%0,00

%0,00

%0,00

Proje Yeri İlçe	Toplam Harcam...
MERKEZ	414.715
<b>Toplam</b>	<b>414.715</b>

Proje Sektörü	Toplam Harcama Tutarı	Toplam Harcama Yüzdesi
Diğer Kamu Hizmetleri-İktis...	414.715	100,00%
<b>Toplam</b>	<b>414.715</b>	<b>100,00%</b>

Bakanlık Adı	Toplam Harcama T...
TİCARET BAKANLIĞI	414.715
<b>Toplam</b>	<b>414.715</b>

Proje Adı	Yatımcı Kuruluş	Proje Durumu	Toplam Yıl Ödeneği	Toplam Proje Tutarı	Önceki Yıllar Toplam Harca
DEREKÖY GÜMRÜK KAPISININ MODERNİZASYONU	DEREKÖY GÜMRÜK MÜDÜRLÜĞÜ	Devam Ediyor	77.568	492.283	41
<b>Toplam</b>			<b>77.568</b>	<b>492.283</b>	<b>41</b>