

KIRKLARELİ

2024 Kamu Yatırımları



kirklareli

2024 kamu yatırımları

giriş

Proje sayısı: 441, Proje tutarı: 40.265.512.783

Önceki yıllar harcaması: 16.202.910.005, 2024 yılı harcaması: **5.514.497.582**

Yatırımların Sektörlere Göre Dağılımı

Sıra No	Sektör	Proje sayısı	Proje tutarı (TL)	Önceki yıllar harcamaları (TL)	2024 yılı programı (TL)	2024 yılında gönderilen ödenek (TL)	2024 yılı harcamaları (TL)	Para sal gerçek leşme (%)
	Toplam	441	40.265.512.783	16.202.910.005	7.131.081.019	5.533.471.068	5.514.497.582	77
1	Tarım	98	7.369.898.654	200.550.077	263.934.343	256.659.063	256.656.051	97
2	Madencilik	7	670.202.010	0	670.202.010	376.802.802	376.802.802	56
3	İmalat	3	903.513	0	903.513	903.513	903.513	100
4	Enerji	14	934.200.000	3.353.458	79.368.008	0	0	0
5	Ulaştırma	150	24.436.670.766	14.712.415.735	4.674.619.568	3.647.647.697	3.642.917.051	78
6	Haberleşme	0	0	0	0	0	0	0
7	Turizm	3	7.200.000	0	7.200.000	6.661.198	6.661.198	93
8	Konut	2	5.308.444	706.984	4.601.460	4.589.796	4.589.796	100
9	Eğitim	29	1.006.379.475	146.333.872	468.034.845	376.156.184	362.058.074	77
10	Sağlık	18	2.876.571.866	299.026.466	207.205.934	206.875.924	206.875.924	100
	Diğer Kamu Hizmetleri / Toplam	117	2.958.178.056	840.523.413	755.011.338	657.174.891	657.033.173	87
11	Diğer Kamu Hizmetleri / İktisadi	11	649.293.691	51.185.665	160.527.976	116.030.324	116.030.324	72
12	Diğer Kamu Hizmetleri / Sosyal	106	2.308.884.365	789.337.748	594.483.362	541.144.567	541.002.849	91

Yatırımların İlçelere Göre Dağılımı

Sıra No	İlçe	Proje sayısı	Proje tutarı (TL)	Önceki yıllar harcamaları (TL)	2024 yılı programı (TL)	2024 yılında gönderilen ödenek (TL)	2024 yılı harcamaları (TL)	Para sal gerçek leşme (%)
	Toplam	441	40.265.512.783	16.202.910.005	7.131.081.019	5.533.471.068	5.514.497.582	77
1	Merkez	90	8.908.421.486	3.081.663.914	753.331.470	710.240.060	709.302.444	94
2	Babaeski	36	355.985.672	31.453.858	111.427.188	107.701.332	107.701.332	97
3	Demirköy	34	2.447.802.296	1.697.068.652	417.699.787	409.172.537	409.172.537	98
4	Koçgaz	31	1.781.486.169	14.098.524	11.904.858	10.526.951	10.526.951	88
5	Lüleburgaz	61	3.953.263.560	448.812.808	604.796.359	471.901.514	467.012.482	77
6	Pehlivan köyü	15	4.192.044	0	4.192.044	3.138.043	3.138.043	75
7	Pınarhisar	22	185.947.011	43.297.667	19.490.117	17.689.802	17.689.802	91
8	Vize	42	250.320.026	46.160.818	59.790.776	51.956.112	51.956.112	87
9	Çoklu İlçeler	110	22.378.094.520	10.840.353.764	5.148.448.420	3.751.144.717	3.737.997.879	73

Yatırımların Kuruluşlara Göre Dağılımı

Sıra No	İlçe	Proje sayısı	Proje tutarı (TL)	Önceki yıllar harcamaları (TL)	2024 yılı programı (TL)	2024 yılında gönderilen ödenek (TL)	2024 yılı harcamaları (TL)	Parasal gerçekleşme (%)
Toplam		441	40.265.512.783	16.202.910.005	7.131.081.019	5.533.471.068	5.514.497.582	77
1	Karayolları 1. Bölge Müdürlüğü	7	10.108.082.618	7.262.803.172	1.721.888.826	1.563.656.055	1.563.656.055	91
2	DSİ 11. Bölge Müdürlüğü	42	7.345.406.535	198.742.772	212.290.526	205.290.049	205.290.049	97
3	İller Bankası İstanbul Bölge Müdürlüğü	8	170.244.206	108.264.921	61.979.281	60.466.524	60.466.524	98
4	Ulaştırma ve Altyapı 1. Bölge Müdürlüğü	1	817.555	117.555	700.000	469.400	469.400	67
	İstanbul Orman Bölge Müdürlüğü	16	33.656.000	0	33.656.000	33.643.433	33.643.433	100
5	Kırklareli Orman İşletme Müdürlüğü	4	8.176.000	0	8.176.000	8.174.838	8.174.838	100
6	Demirköy Orman İşletme Müdürlüğü	3	2.200.000	0	2.200.000	2.195.438	2.195.438	100
7	Vize Orman İşletme Müdürlüğü	4	3.726.000	0	3.726.000	3.720.985	3.720.985	100
8	Lüleburgaz Fidanlık Müdürlüğü	5	19.554.000	0	19.554.000	19.552.172	19.552.172	100
9	Doğa Koruma ve Milli Parklar 1. Bölge Müdürlüğü	3	7.200.000	0	7.200.000	6.661.198	6.661.198	93
10	TCDD 1. Bölge Müdürlüğü	13	14.127.615.109	7.449.612.563	2.751.757.703	1.902.310.870	1.898.376.122	69
11	MTA Marmara Bölge Müdürlüğü	2	13.371.010	0	13.371.010	3.537.802	3.537.802	26
12	Edirne Vakıflar Bölge Müdürlüğü	1	4.222.767	0	4.222.767	1.917.957	1.917.957	45
13	Kırklareli Kadastro Müdürlüğü	1	67.349.000	33.674.500	33.674.500	33.674.500	33.674.500	100
14	TEİAŞ 20. Bölge Müdürlüğü	14	934.200.000	3.353.458	79.368.008	0	0	0
15	TP Trakya Bölge Müdürlüğü	5	656.831.000	0	656.831.000	373.265.000	373.265.000	57
16	Kırklareli Üniversitesi Rektörlüğü	9	390.965.619	15.918.419	221.000.000	212.447.727	212.447.727	96
17	İl Özel İdaresi	188	269.188.920	13.685.003	253.737.515	201.947.888	201.148.979	79
18	Aile ve Sosyal Hizmetler İl Müdürlüğü	8	256.892.163	3.358.487	4.951.264	4.140.051	3.998.333	81
19	Gençlik ve Spor İl Müdürlüğü	6	119.600.679	63.026.407	37.914.744	37.914.741	37.914.741	100
20	Valilik	3	559.381.357	16.282.512	105.518.795	67.016.021	67.016.021	64
21	İl Jandarma Komutanlığı	2	1.850.000	173.728	1.676.272	988.800	988.800	59
22	İl Emniyet Müdürlüğü	3	14.643.295	557.448	14.085.847	12.089.003	12.089.003	86
23	İl Kültür ve Turizm Müdürlüğü	4	54.034.982	43.149.561	10.885.421	10.785.420	10.785.420	99
24	İl Milli Eğitim Müdürlüğü	6	444.850.053	26.309.847	200.702.579	115.451.010	101.352.900	50
25	İl Sağlık Müdürlüğü	17	2.867.571.866	299.026.466	198.205.934	198.205.924	198.205.924	100
26	Sanayi ve Teknoloji İl Müdürlüğü	4	1.697.773.509	662.513.509	435.260.001	435.260.000	435.260.000	100
27	İl Tarım ve Orman Müdürlüğü	24	64.239.243	235.212	17.823.189	14.511.116	14.511.115	81
28	Atatürk TSTMA Enstitüsü Müdürlüğü	13	4.025.334	1.689.750	1.294.588	1.294.584	1.294.584	100
29	Dereköy Gümrük Müdürlüğü	1	492.283	414.715	77.568	0	0	0
	KÖYDES	40	51.007.681	0	51.007.681	36.525.995	36.525.995	72

Kamu Yatırımları

Cari fiyatlarla, TL

Yıllar	2017	2018	2019	2020	2021	2022	2023	2024
Toplam	395.160.059	357.673.589	569.857.849	698.475.047	1.143.574.584	3.133.604.321	5.062.470.011	5.514.497.582
Tarım	64.324.290	61.101.815	24.686.766	11.519.102	26.856.305	60.024.797	154.873.227	256.656.051
Madencilik	45.005.183	5.897.128	65.363.732	76.524.241	167.289.452	439.715.534	357.595.420	376.802.802
İmalat	269.633	95.536	166.224	180.010	9.997	96.393	384.500	903.513
Enerji	71.789.800	93.229.161	102.168.912	3.392.122	26.006.149	54.968.694	5.029.854	0
Ulaştırma	55.802.903	64.823.649	196.669.628	485.375.597	712.952.400	1.828.479.658	3.107.690.652	3.642.917.051
Haberleşme	0	0	0	0	0	0	0	0
Turizm	2.267.190	1.971.133	1.004.346	2.269.031	4.638.478	1.100.000	2.582.646	6.661.198
Konut	176.430	92.368	98.896	0	1.500.000	250.000	706.984	4.589.796
Eğitim	62.282.005	54.675.443	64.551.622	40.856.159	101.149.115	211.930.652	449.620.830	362.058.074
Sağlık	34.470.784	40.665.204	39.036.053	26.813.137	31.454.423	100.374.943	232.362.404	206.875.924
DKH Toplam	58.771.841	35.122.152	76.111.670	51.545.648	71.718.265	436.663.650	751.623.493	657.033.173
DKH İktisadi	29.269.710	4.760.027	12.233.299	2.705.881	9.123.131	12.602.332	54.929.387	116.030.324
DKH Sosyal	29.502.131	30.362.125	63.878.371	48.839.767	62.595.134	424.061.318	696.694.106	541.002.849

Kamu Yatırımlarıyla İlgili Göstergeler

	2017	2018	2019	2020	2021	2022	2023	2024
Nüfus (1)	356.050	360.860	361.836	361.737	366.363	369.347	377.156	
GSYH (TL) (1)	14.232.767.046	17.676.050.783	20.673.767.567	24.573.260.246	35.523.558.662	74.069.385.927	125.506.902.822	
GSYH Zincirleme Hacim) (TL) (1)	7.908.220.014	8.330.797.080	8.557.334.751	8.931.438.947	9.907.509.230	9.806.607.905	10.105.892.711	
GSYH Zincirleme hacimdeki değişim (Büyüme) (yüzde) (1)	3,54	5,34	2,72	4,37	10,93	-1,02	3,05	
Kişi başına GSYH (dolar)	11.026	10.459	10.075	9.648	10.865	12.150	14.314	
Kamu yatırımları (TL)	395.160.059	357.673.589	569.857.849	698.475.047	1.143.574.584	3.133.604.321	5.062.470.011	5.514.497.582
Kamu yatırımlarının GSYH oranı (yüzde)	2,78	2,02	2,76	2,84	3,22	4,23	4,03	
Kişi başına kamu yatırımları (TL)	1.110	991	1.575	1.931	3.121	8.484	13.423	
Bütçe kamu giderleri (TL) (2)	1.051.216.000	1.302.243.000	1.727.618.000	2.187.175.000	2.590.654.000	4.717.173.195	9.581.621.178	
Bütçe kamu giderlerinin GSYH oranı (yüzde)	7,39	7,37	8,36	8,90	7,29	6,37	7,63	
Kişi başına bütçe kamu giderleri (TL)	2.952	3.609	4.775	6.046	7.071	12.772	25.405	
Bütçe sermaye giderleri (TL) (2)	72.550.000	71.375.000	50.248.000	82.933.000	118.384.000	315.443.511	681.547.460	
Sermaye giderlerinin kamu giderlerine oranı (yüzde)	6,90	5,48	2,91	3,79	4,57	6,69	7,11	
Kişi başına bütçe sermaye giderleri (TL) (2)	204	198	139	229	323	854	1.807	

Kaynak: 1. TÜİK

2. Hazine ve Maliye Bakanlığı

GSYH, Kamu Yatırımları, Bütçe Sermaye Giderleri ve Büyüme İlişkisi

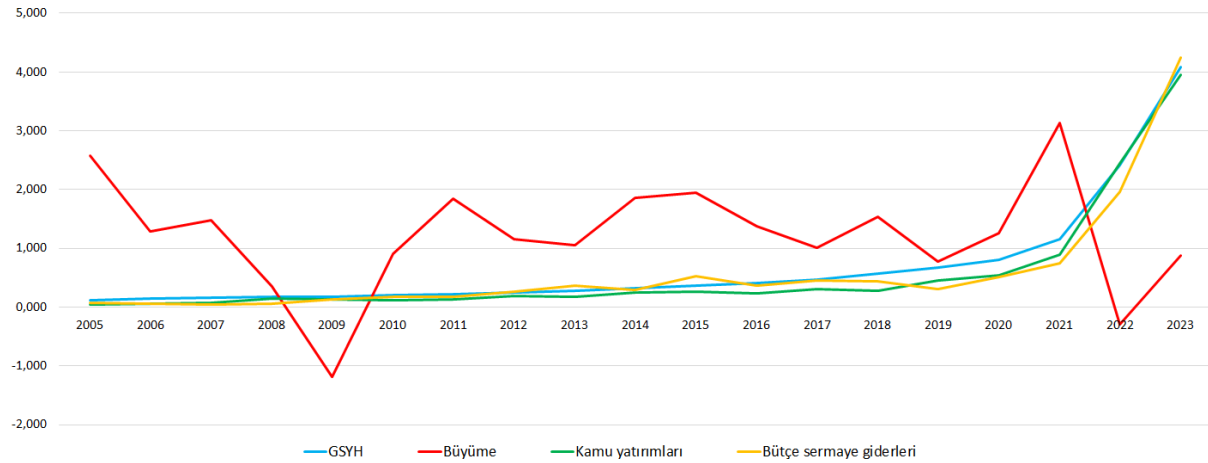

Grafik, gerçek değerlerin standart sapmaları hesaplanarak oluşturulmuştur.

tarım

Proje sayısı: 98, Proje tutarı: 7.369.898.654
Önceki yıllar harcaması: 200.550.077, 2024 yılı harcaması: **256.656.051**

Sulama

DSİ 11. Bölge Müdürlüğü

- **Su Depolama Tesisleri** (Erikler Göleti, Eriklice Göleti, Kadıköy Göleti, Sivrilere Göleti, Kofaz 2 Göleti, Elmacık 1 Göleti, Elmacık 2 Göleti, Kula 1 Göleti, Kula 2, Ahmetbey Göleti Yükseltmesi, Yenice Barajı) **11 adet (5'i devam ediyor)**
- **Sulama Tesisleri** (Erikler, Eriklice, Kadıköy, Kızılcıkdere, Sivrilere, Kofaz 2, Elmacık 1, Elmacık 2, Kula 1, Kula 2, Ahmetbey, Yenice) **12 adet (6'sı devam ediyor)**
- Taşkın Koruma Tesisleri

İl Özel İdaresi

- Küçük sulamalar

Bitkisel Üretim

İl Tarım ve Orman Müdürlüğü

- Bitkisel üretimi geliştirme projeleri

Atatürk Toprak Su ve Tarımsal Meteoroloji Araştırma Enstitüsü Müdürlüğü

- Araştırma projeleri (13)

DSİ 11. Bölge Müdürlüğü

- Arazi Topluştırma TİGH Projeleri

İl Özel İdaresi

- Bitkisel üretimi geliştirme projeleri

Hayvancılık

İl Tarım ve Orman Müdürlüğü

- Hayvancılığı geliştirme projeleri

İl Özel İdaresi

- HİS göletleri (Düzorman) 1 adet
- Hayvancılığı geliştirme projeleri

Ormancılık

İstanbul Orman Bölge Müdürlüğü

- Orman Kadastrosu ve Tescili
- Ormanların Geliştirilmesi ve Genişletilmesi
- Erozyonla Mücadele ve Toprak Muhafaza
- Ormancılık Altyapısı ve Üretim Makinası Alımı
- İdare Binalarının İşletilmesi
- Fidan Üretimi

Su Ürünleri

Ulaştırma ve Altyapı 1. Bölge Müdürlüğü

- İğneada Balıkçı Barınağı Etüd Proje İşleri

İl Tarım ve Orman Müdürlüğü

- Su ürünlerini geliştirme projeleri
-

Kırkırelı Kızılıkdere Sulaması

İlçesi: Merkez, Karakteristiği: Sulama (14.220 dekar), Başlama ve bitiş tarihi: 2016 – 2025, Proje tutarı: 369.119.680, Harcama: 85.595.026, Fiziki gerçekleşme: yüzde 46

Kırkırelı Eriklice Göleti ve Sulaması

İlçesi: Merkez, Karakteristiği: Depolama (3.609.000 m³), Sulama (8.970dekar), Gövde tipi: Kil çekirdekli kaya dolgu, Temelden yükseklik: 34,60 m, Depolama hacmi: 3,609 hm³, Gövde hacmi: 0,27 hm³, Başlama ve bitiş tarihi: 2022 –2026, Proje tutarı: 385.000.000, Harcama: 0, Fiziki gerçekleşme: yüzde 0

Demirköy Sivrilere Göleti ve Sulaması

İlçesi: Demirköy, Karakteristiği: Depolama (390.000 m³), Sulama (1.220m³), İçmesuyu (90 m³), Gövde tipi: Kil çekirdekli kaya dolgu, Temelden – talvegden yükseklik: 27,30 m/ 22,70 m, Depolama hacmi: 0,39 hm³, Gövde hacmi: 0,05 hm³, Başlama ve bitiş tarihi: 2016 – 2025, Proje tutarı: 46.950.243, Harcama: 5.859.168, Fiziki gerçekleşme: yüzde 26

Kırkırelı Erikler Göleti ve Sulaması

İlçesi: Merkez, Karakteristiği: Depolama (1.112.000 m³), Sulama (2.280 dekar), Gövde tipi: Kil çekirdekli kaya dolgu, Temelden yükseklik: 33,35 m, Depolama hacmi: 1,11 hm³, Gövde hacmi: 0,21 hm³, Başlama ve bitiş tarihi: 2023 – 2026, Proje tutarı: 290.000.000, Harcama: 0, Fiziki gerçekleşme: yüzde 0

Kırkırelı Kadıköy Göleti ve Sulaması

İlçesi: Merkez, Karakteristiği: Depolama (1.930.000 m³), Sulama (4.180dekar), Gövde tipi: Kil çekirdekli kaya dolgu, Temelden – talvegden yükseklik: 31,07 m / 27,48 m, Depolama hacmi: 1,93 hm³, Gövde hacmi: 0,14 hm³, Başlama ve bitiş tarihi: 2016 – 2025, Proje tutarı: 57.698.498, Harcama: 14.922.894, Fiziki gerçekleşme: yüzde 43

Kofçaz 2 Göleti ve Sulaması

İlçesi: Kofçaz, Karakteristiği: Depolama (860.000 m³), Sulama (2.170m³), Gövde tipi: Kil çekirdekli kaya dolgu, Temelden – talvegden yükseklik: 31,70 m/ 26,80 m, Depolama hacmi: 0,86 hm³, Gövde hacmi: 0,13 hm³, Başlama ve bitiş tarihi: 2016 – 2024, Proje tutarı: 33.859.663 (78.542.956), Harcama: 16.728.120 (54.316.082), Fiziki gerçekleşme: yüzde 81

Kofçaz Elmacık 1 Göleti ve Sulaması

İlçesi: Kofçaz, Karakteristiği: Depolama (500.000 m³), Sulama (1.110dekar), Gövde tipi: Kil çekirdekli kaya dolgu, Temelden yükseklik: 30,65 m, Depolama hacmi: 0,50 hm³, Gövde hacmi: 0,25 hm³, Başlama ve bitiş tarihi: 2023 – 2026, Proje tutarı: 202.000.000, Harcama: 0, Fiziki gerçekleşme: yüzde 0

Kofçaz Kula 1 Göleti, Sulaması ve İletim Hattı

İlçesi: Kofçaz, Karakteristiği: Depolama (1.720.000 m³), Sulama (2.040 dekar), İçmesuyu (10.810m³), Gövde tipi: Kil çekirdekli kaya dolgu, Temelden yükseklik: 25,50 m, Depolama hacmi: 1,72 hm³, Gövde hacmi: 0,05 hm³, Başlama ve bitiş tarihi: 2023 – 2027, Proje tutarı: 450.000.000, Harcama: 0, Fiziki gerçekleşme: yüzde 0

Lüleburgaz Ahmetbey Göleti Yükseltilmesi ve Sulaması

İlçesi: Lüleburgaz, Karakteristiği: Depolama (12.520.000 m³), Sulama (2.700m³), İçmesuyu (10.340.000 m³), Gövde tipi: Homojen dolgu, Temelden – talvegden yükseklik: 25,50 m / 23,00 m, Depolama hacmi: 12,52 hm³, Gövde hacmi: 0,68 hm³, Başlama ve bitiş tarihi: 2016 – 2025, Proje tutarı: 161.904.675 (216.099.343), Harcama: 32.081.169 (75.259.103), Fiziki gerçekleşme: yüzde 41

Kofçaz Elmacık 2 Göleti ve Sulaması

İlçesi: Kofçaz, Karakteristiği: Depolama (410.000 m³), Sulama (970dekar), Gövde tipi: Kil çekirdekli kaya dolgu, Temelden yükseklik: 27,50 m, Depolama hacmi: 0,41 hm³, Gövde hacmi: 0,13 hm³, Başlama ve bitiş tarihi: 2023 – 2026, Proje tutarı: 111.750.000, Harcama: 0, Fiziki gerçekleşme: yüzde 0

Kofçaz Kula 2 Göleti ve İletim Hattı

İlçesi: Kofçaz, Karakteristiği: Depolama (387.000 m³), İçmesuyu (13.270m³), Gövde tipi: Kil çekirdekli kaya dolgu, Temelden yükseklik: 17,50 m, Depolama hacmi: 0,39 hm³, Gövde hacmi: 0,05 hm³, Başlama ve bitiş tarihi: 2023 – 2026, Proje tutarı: 650.000.000, Harcama: 0, Fiziki gerçekleşme: yüzde 0

Pınarhisar Yenice Barajı ve Sulaması

İlçesi: Pınarhisar, Karakteristiği: Depolama (3.800.000 m³), Sulama (14.070 dekar), Başlama ve bitiş tarihi: 2016 – 2025, Proje tutarı: 97.755.270, Harcama: 49.980.921, Fiziki gerçekleşme: yüzde 78
Sulama hattının toplam uzunluğu 38 500 metredir.



Kırklareli Kadıköy Göleti



Demirköy Sivrililer Göleti



Kofçaz 2 Göleti



Lüleburgaz Ahmetbey Göleti



Pınarhisar Yenice Barajı

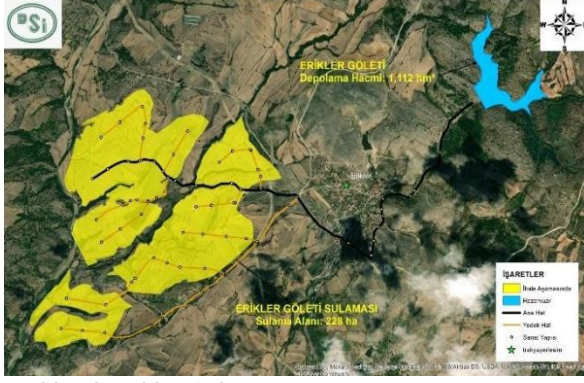

Kırklareli Erikler Göleti



Kırklareli Eriklice Göleti

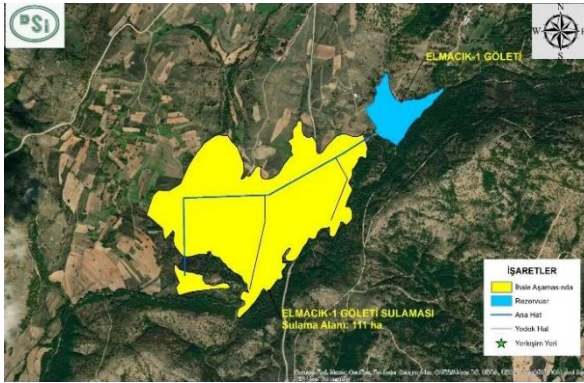

Kofçaz Elmamacık 1 Göleti

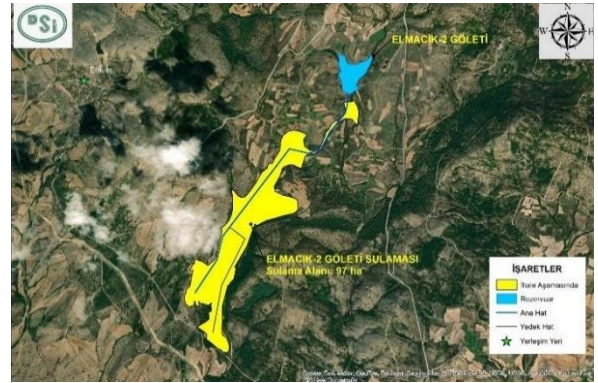

Kofçaz Elmamacık 2 Göleti



Kofçaz Kula 1 Göleti



Kofçaz Kula 2 Göleti



Enginar yetiştiriciliği



Sera yapımı





Sıra no	Proje numarası	Proje adı	Bütçe türü	Başlama tarihi	Bitiş tarihi	Proje tutarı (TL)	Önceki yıllar harcamaları (TL)	2024 yılı programı (TL)	2024 yılında gönderilen ödenek (TL)	2024 yılı harcamaları (TL)	Para salı gerçekleşme (%)	Fiziki gerçekleşme (%)	Açıklamalar
Tarım						7.369.898.654	200.550.077	263.934.343	256.659.063	256.656.051	97		
Tarım / Sulama						6.650.576.800	125.491.619	174.832.577	167.832.102	167.832.102	96		
DSİ 11. Bölge Müdürlüğü						6.649.489.300	125.491.619	173.745.077	166.744.602	166.744.602	96		
Kırklareli Projesi						542.209.839	15.595.029	70.000.000	69.999.997	69.999.997	100		
1	1984A01-94	K.eli Kızılcıkdere Sulaması İkmalî (14.220 dekar)	GB	2016	2025	542.209.839	15.595.029	70.000.000	69.999.997	69.999.997	100	46	DE
Baraj ve Göletler						3.262.806.571	100.346.360	24.226.237	19.225.912	19.225.912	79		
2	0000000-000	K.eli Erikler Göleti (1.110.000 m3)	GB	2023	2026	240.000.000	0	1	0	0	0	0	HB
3	0000000-000	K.eli Erikler Göleti Sulaması (2.280 dekar)	GB	2023	2026	110.000.000	0	1	0	0	0	0	HB
4	0000000-000	K.eli Eriklice Göleti (3.610.000 m3)	GB	2022	2026	234.727.451	0	1	0	0	0	0	DE
5	0000000-000	K.eli Eriklice Göleti Sulaması (8.970 dekar)	GB	2022	2027	430.000.000	0	1	0	0	0	0	HB
6	1977A010320	K.eli Kadıköy Göleti ve Sulaması (1.930.000 m3, 4.180 dekar)	GB	2016	2025	77.029.453	13.105.734	1.817.161	1.817.160	1.817.160	100	43	DE
7	1977A010320	D.köy Sivirler Göleti ve Sulaması (390.000 m3, 1.220 dekar)	GB	2016	2025	68.967.282	927.701	4.931.468	4.931.467	4.931.467	100	26	DE
8	1977A010320	Koçgaz 2 Göleti ve Sulaması (860.000 m3, 2.170 dekar)	GB	2016	2025	39.895.116	14.098.524	2.629.597	2.629.596	2.629.596	100	81	DE
9	1977A010320	Koçgaz Elmack 1 Göleti (500.000 m3)	GB	2023	2026	210.000.000	0	1	0	0	0	0	HB
10	1977A010320	Koçgaz Elmack 1 Göleti Sulaması (1.110 dekar)	GB	2023	2027	57.000.000	0	1	0	0	0	0	HB
11	1977A010320	Koçgaz Elmack 2 Göleti (410.000 m3)	GB	2023	2026	125.000.000	0	1	0	0	0	0	HB
12	1977A010320	Koçgaz Elmack 2 Göleti Sulaması (970 dekar)	GB	2023	2027	45.000.000	0	1	0	0	0	0	HB
13	1977A010320	Koçgaz Kula 1 Göleti Sulaması (2.040 dekar)	GB	2023	2027	195.000.000	0	1	0	0	0	0	HB
14	1977A010320	Koçgaz Kula 1 Göleti ve İletim Hattı (1.720.000 m3)	GB	2023	2026	463.046.263	0	1	0	0	0	0	DE
15	1977A010320	Koçgaz Kula 2 Göleti ve İletim Hattı (390.000 m3)	GB	2023	2026	633.680.537	0	1	0	0	0	0	DE
16	1977A010320	L.burgaz Ahmetbey Göleti Yükseltilmesi ve Sulaması (12.520.000 m3, 2.700 dekar)	GB	2016	2025	220.128.163	32.081.169	5.000.000	0	0	0	41	DE
17	2016A01-149838	P.hisar Yenice Barajı ve Sulaması (3.800.000 m3, 14.070 dekar)	GB	2016	2025	113.332.306	40.133.232	9.848.000	9.847.689	9.847.689	100	78	DE
Taşkın Koruma						2.827.072.851	9.550.230	70.118.800	68.118.661	68.118.661	97		
18	0000000-000	K.eli Bağlıca Deresi Taşkın Koruması 1. Kısım	GB	2022	2026	400.000.000	0	1	0	0	0	0	HB
19	0000000-000	K.eli Üsküp Yabanıkavak Deresi Taşkın Koruması	GB	2023	2025	44.508.701	0	1	0	0	0	0	DE
20	1977A010320	K.eli Değirmencik Taşkın Koruması	GB	2024	2025	40.000.000	0	1	0	0	0	0	HB
21	1977A010320	K.eli Dolhan Köyü Deresi Taşkın Koruması	GB	2021	2025	33.140.058	0	1	0	0	0	0	DE
22	1977A010320	K.eli Dokuzhöyük ve B.eski Karahalil (Teke Dere) Taşkın Koruması	GB	2012	2025	67.302.804	7.550.345	1.000.000	0	0	0	80	DE
23	1977A010320	K.eli Paşayeri Taşkın Koruması	GB	2024	2025	30.000.000	0	1	0	0	0	0	HB
24	0000000-000	B.eski Pekmezdere Taşkın Koruması 1. Kısım	GB	2022	2025	120.000.000	0	1	0	0	0	0	HB
25	1977A010320	B.eski Yenimahalle Ana Dere Taşkın Koruması	GB	2021	2025	14.561.540	1.999.885	10.825.474	10.825.422	10.825.422	100	96	DE
26	1977A010320	Lüleburgaz Lüleburgaz Deresi 1. Kısım Taşkın Koruması	GB	2016	2025	351.767.711	0	57.293.313	57.293.239	57.293.239	100	19	DE
27	1977A010320	Lüleburgaz Lüleburgaz deresi 2. Kısım Taşkın Koruması	GB	2023	2026	1.270.000.000	0	1	0	0	0	0	HB
28	1977A010320	L.burgaz Dügüncübaşı Arnavutluk Deresi Taşkın Koruması	GB	2024	2025	45.000.000	0	1	0	0	0	0	HB
29	1977A010320	Lüleburgaz Hamitabat Kaynar Deresi Taşkın Koruması	GB	2023	2025	41.000.000	0	1	0	0	0	0	DE
30	0000000-000	P.hisar Çayırdere Taşkın Koruması	GB	2022	2025	35.723.601	0	1.000.000	0	0	0	0	DE
31	0000000-000	Vize Evrenli Deresi Taşkın Koruması	GB	2024	2025	30.000.000	0	1	0	0	0	0	HB
32	0000000-000	Vize Kömürköy Köyü Deresi Taşkın Koruması	GB	2023	2025	34.068.436	0	1	0	0	0	0	DE
33	0000000-000	K.eli Üsküp ve Pınarhisar Yukarı Havza Islahı	GB	2024	2025	170.000.000	0	1	0	0	0	0	HB
34	2000A010060	Doğal Afetler ve Taşkın Hasarları	GB	2024	2024	100.000.000	0	1	0	0	0	0	HB
Diğerleri						17.400.039	0	9.400.040	9.400.032	9.400.032	100		
35	0000000-000	Kamulaştırma Çalışmaları	GB	2024	2024	284.486	0	284.486	284.486	284.486	100	100	BT
36	1985A010020	Etüd, Plan, Planlama, Jeoteknik Hiz.ve YAS	GB	2024	2024	2.969.124	0	2.969.124	2.969.121	2.969.121	100	100	BT
37	1987A010510	İşletme ve Onarım Hizmetleri	GB	2024	2024	6.146.429	0	6.146.429	6.146.425	6.146.425	100	100	BT
38	1977A010390	DSİ 112. Şube Müdürlüğü Hizmet Binaları İklimlendirme Sistemleri	GB	2023	2025	8.000.000	0	1	0	0	0	0	HB
İl Özel İdaresi						1.087.500	0	1.087.500	1.087.500	1.087.500	100		
Sulama Göleti Bakım ve Onarımları						1.087.500	0	1.087.500	1.087.500	1.087.500	100		
39	0000000-000	Vize Çavuşköy Kapalı Sulama Sistemi Yapımı	Öİ	2024	2024	587.500	0	587.500	587.500	587.500	100	100	BT
40	0000000-000	Vize Müsellim Kapalı Şebeke Sulama Bakım ve Onarımı ile Trafon Alımı	Öİ	2024	2024	500.000	0	500.000	500.000	500.000	100	100	BT

Sıra no	Proje Numarası	Proje adı	Bütçe türü	Başlama tarihi	Bitiş tarihi	Proje tutarı (TL)	Önceki yıllar harcamaları (TL)	2024 yılı programı (TL)	2024 yılında gönderilen ödenek (TL)	2024 yılı harcamaları (TL)	Para sal (%)	Fiziki gerçekleşme (%)	Açıklamalar
Tarım / Bitkisel Üretim						680.801.526	74.940.903	50.698.993	50.698.988	50.695.976	100		
İl Tarım ve Orman Müdürlüğü						10.358.957	0	10.358.957	10.358.957	10.358.956	100		
41	0000000-000	İyi Tarım Uygulamalarının Yaygınlaştırılması ve Kontrolü Projesi	GB	2024	2024	410.299	0	410.299	410.299	410.299	100	100	BT
42	0000000-000	Kadın Çiftçiler Tarımsal Yayım Projesi	GB	2024	2024	29.631	0	29.631	29.631	29.631	100	100	BT
43	0000000-000	Bitki Sağlığı Uygulama Kontrol Projesi	GB	2024	2024	503.375	0	503.375	503.375	503.375	100	100	BT
44	0000000-000	Bitkisel Üretim Karantina Hizmetleri	GB	2024	2024	137.700	0	137.700	137.700	137.700	100	100	BT
45	0000000-000	Tarımsal Yayım Hizmetleri Projesi	GB	2024	2024	193.014	0	193.014	193.014	193.014	100	100	BT
46	0000000-000	Çayır, Mera Islahı ve Amenejman Projesi	GB	2024	2024	2.542.004	0	2.542.004	2.542.004	2.542.004	100	100	BT
47	0000000-000	Tarım Arazilerinin Kullanımının Etkinleştirilmesi	GB	2024	2024	3.013.873	0	3.013.873	3.013.873	3.013.873	100	100	BT
48	0000000-000	Mera Hizmetleri	GB	2024	2024	393.370	0	393.370	393.370	393.370	100	100	BT
49	0000000-000	Tohumculuğun Geliştirilmesi Projesi	GB	2024	2024	300.662	0	300.662	300.662	300.662	100	100	BT
50	0000000-000	Yerli Hibrit Çeşitlerinin Kullanılması	GB	2024	2024	7.607	0	7.607	7.607	7.607	100	100	BT
51	0000000-000	Organik Tarımın Yaygınlaştırılması ve Kontrolü	GB	2024	2024	9.096	0	9.096	9.096	9.096	100	100	BT
52	0000000-000	Şeker Hammaddelerinin Sürdürülebilir Yönetimi	GB	2024	2024	20.000	0	20.000	20.000	20.000	100	100	BT
53	0000000-000	Türkiye Tarım Hazvaları Geliştirme Projesi	GB	2024	2024	22.630	0	22.630	22.630	22.630	100	100	BT
54	0000000-000	Kurumsal Kapasitenin Geliştirilmesi Projesi	GB	2024	2024	2.745.130	0	2.745.130	2.745.130	2.745.129	100	100	BT
55	0000000-000	İdari Kapasitenin Geliştirilmesi Projesi	GB	2024	2024	30.566	0	30.566	30.566	30.566	100	100	BT
Atatürk Toprak Su ve Tarımsal Meteoroloji Araştırma Enstitüsü Müdürlüğü						4.025.334	1.689.750	1.294.588	1.294.584	1.294.584	100		
Araştırma Projeleri (0 / 13 adet)						4.025.334	1.689.750	1.294.588	1.294.584	1.294.584	100		
Tarımsal Meteoroloji ve İklim Değişikliği Araştırma Projeleri						360.000	350.000	10.001	10.000	10.000	100		
56	2012A02-1505	Trakya Böl. Palmer Kuraklık Şiddet İndisinin Buğday Bitkisi İçin Yeniden Modellenmesi	GB	2021	2024	80.000	70.000	10.000	10.000	10.000	100	99	DE
57	2012A02-1505	Çeltik Tar. Kaynaklı Sera Gazlarının Hesaplanmasında ve Çevresel Faktörlerle İlişkisi	GB	2021	2024	280.000	280.000	1	0	0	0	99	DE
Bitki Besleme ve Toprak Araştırma Projeleri						2.557.834	366.500	1.150.335	1.150.334	1.150.334	100		
58	2012A02-1505	Yavaş Salımlı Azotlu Gübreler ve Azaltılmış Dozlarının Mısır Bitkisi Verim ve Kalitesine Etkileri	GB	2021	2024	95.000	95.000	1	0	0	0	99	DE
59	2012A02-1505	Trakya Koşullarında Yetiştirilen Lavanta Bitkisinin Azot ve Fosfor İhtiyaçının Belirlenmesi	GB	2022	2026	147.250	60.500	28.750	28.750	28.750	100	60	DE
60	2012A02-1505	Kırklareli İli Alternatif Bitkisel Üretim Desenin Belirlenmesi	GB	2022	2025	297.000	211.000	58.000	58.000	58.000	100	75	DE
61	2012A02-1505	Trakya Koşullarında Siyanobakterilerin Çeltik Tarımında Biyogübre Olarak Kullanım Olanaklarının Araştırılması	GB	2024	2027	500.000	0	230.000	230.000	230.000	100	25	DE
62	2012A02-1505	Biyokömür Kaynaklı ve Nitrifikasyon İnhibitörü Organamineral Gübre ve Gübre Üretim Yönteminin Geliştirilmesi	GB	2024	2026	1.000.000	0	558.000	558.000	558.000	100	33	DE
63	2012A02-1505	Toprak İyileştirme ve Çeltik Üretiminde Verimi Artırmak Amacıyla Çeltik Sap ve Saman Atıkları ile Beraber Uygulanacak Biyogübre Üretimi	GB	2024	2026	518.584	0	275.584	275.584	275.584	100	33	DE
Tarımsal Sulama ve Arazi Islahı Araştırma Projeleri						997.500	863.250	134.251	134.250	134.250	100		
64	2012A02-1505	Kırklareli Eysel Abıkısu Arıtma Tesisi Çıkış Suyunun Tarımsal Amaçlı Kullanım Olanakları ve Sera Gazı Salımlarına Etkisinin Araştırılması	GB	2022	2024	357.000	357.000	1	0	0	0	99	DE
65	2012A02-1505	Kırklareli İlinde Buğday ve Ayçiçeği Bitkileri İçin Dijital Sulama Yönetimi Sistemi Geliştirme	GB	2022	2024	254.000	197.000	57.000	57.000	57.000	100	99	DE
66	2012A02-1505	Kırklareli İlinde Yonca (Medicago sativa) Bitkisi İçin Dijital Sulama Yönetimi Sistemi Geliştirme Projesi	GB	2022	2024	254.000	197.000	57.000	57.000	57.000	100	99	DE
67	2012A02-1505	Kırklareli Koşullarında Yapay Meralarda Su Kısıtının Verim ve Kalite Parametrelerine Etkileri	GB	2022	2024	132.500	112.250	20.250	20.250	20.250	100	99	DE
Tarımsal Mekanizasyon ve Bilgi Teknolojileri Araştırmaları						110.000	110.000	1	0	0	0		
68	2012A02-1505	Kırklareli İlinde Tar. Mek. Pl. Yeni Tek. Kul. Ve Pol. Ar. Geliştirilmesi	GB	2020	2024	110.000	110.000	1	0	0	0	99	DE
DSİ 11. Bölge Müdürlüğü						665.917.235	73.251.153	38.545.448	38.545.447	38.545.447	100		
69	2010A02-1188	Arazi Toplulaştırma ve TİGH Projesi (40.000 hektar, 15 yerleşim yeri)	GB	2018	2025	206.808.639	67.691.026	26.998.870	26.998.870	26.998.870	100	66	DE
70	2010A02-1188	Arazi Toplulaştırma ve TİGH Projesi 2. Kısım	GB	2022	2026	139.108.596	5.560.127	11.546.577	11.546.577	11.546.577	100	17	DE
71	2010A02-1188	Arazi Toplulaştırma ve TİGH Projesi 3. Kısım	GB	2022	2027	320.000.000	0	1	0	0	0	0	HB
İl Özel İdaresi						500.000	0	500.000	500.000	496.989	99		
72	0000000-000	Enginar Yetiştiriciliğini Geliştirme	Öİ	2024	2024	100.000	0	100.000	100.000	96.989	97	100	BT
73	0000000-000	Sinek İlacı Alımı	Öİ	2024	2024	200.000	0	200.000	200.000	200.000	100	100	BT
74	0000000-000	Seracılık	Öİ	2024	2024	200.000	0	200.000	200.000	200.000	100	100	BT

Sıra no	Proje Numarası	Proje adı	Bütçe türü	Başlama tarihi	Bitiş tarihi	Proje tutarı (TL)	Önceki yıllar harcamaları (TL)	2024 yılı programı (TL)	2024 yılında gönderilen ödenek (TL)	2024 yılı harcamaları (TL)	Para sal. (%)	Fiziki gerçekleşme (%)	Açıklamalar
Tarım / Hayvancılık						3.325.313	0	3.325.313	3.293.680	3.293.680	99		
İl Tarım ve Orman Müdürlüğü						2.255.313	0	2.255.313	2.255.313	2.255.313	100		
75	0000000-000	Hayvan Hastalıkları ve Zararlıları ile Mücadele Projesi	GB	2024	2024	1.930.866	0	1.930.866	1.930.866	1.930.866	100	100	BT
76	0000000-000	Hayvancılığı Geliştirme Projesi	GB	2024	2024	124.999	0	124.999	124.999	124.999	100	100	BT
77	0000000-000	Hayvansal Üretimin Artırılması	GB	2024	2024	199.448	0	199.448	199.448	199.448	100	100	BT
İl Özel İdaresi						1.070.000	0	1.070.000	1.038.367	1.038.367	97		
Hayvan İçmesuyu Göletleri (0 / 1 adet)						20.000	0	20.000	0	0	0	0	
78	0000000-000	K.eli Düzorman HİS Göleti Yapımı	Öİ	2024	2024	20.000	0	20.000	0	0	0	0	HB
Hayvancılık Projeleri						1.050.000	0	1.050.000	1.038.367	1.038.367	99		
79	0000000-000	Arıcılık	Öİ	2024	2024	1.050.000	0	1.050.000	1.038.367	1.038.367	99	100	BT
Tarım / Ormanlık						33.656.000	0	33.656.000	33.643.433	33.643.433	100		
Kırklareli Orman İşletme Müdürlüğü						8.176.000	0	8.176.000	8.174.838	8.174.838	100		
Orman Kadastro ve Tescili						600.000	0	600.000	600.000	600.000	100		
80	2024A05-224650	Orman Kadastro ve Tescili (2B)	ÖB	2024	2024	600.000	0	600.000	600.000	600.000	100	100	BT
Ormanların Geliştirilmesi ve Genişletilmesi						6.160.000	0	6.160.000	6.159.484	6.159.484	100		
81	2024A05-224653	Ağaçlandırma	ÖB	2024	2024	5.660.000	0	5.660.000	5.659.484	5.659.484	100	100	BT
82	2024A05-224653	Rehabilitasyon	ÖB	2024	2024	500.000	0	500.000	500.000	500.000	100	100	BT
Erozyonla Mücadele ve Toprak Muhafaza						1.416.000	0	1.416.000	1.415.354	1.415.354	100		
83	2024A05-224636	Toprak Muhafaza Tesis (Erozyon Kontrolü)	ÖB	2024	2024	1.416.000	0	1.416.000	1.415.354	1.415.354	100	100	BT
Demirköy Orman İşletme Müdürlüğü						2.200.000	0	2.200.000	2.195.438	2.195.438	100		
Orman Kadastro ve Tescili						360.000	0	360.000	360.000	360.000	100		
84	2024A05-224650	Orman Kadastro ve Tescili (2B)	ÖB	2024	2024	360.000	0	360.000	360.000	360.000	100	100	BT
Ormanlık Altyapısı ve Üretim Makinası Alımı						1.840.000	0	1.840.000	1.835.438	1.835.438	100		
85	2024A05-224656	Yeni Yol	DS	2024	2024	1.070.000	0	1.070.000	1.065.438	1.065.438	100	100	BT
86	2024A05-224656	Stabilize	DS	2024	2024	770.000	0	770.000	770.000	770.000	100	100	BT
Vize Orman İşletme Müdürlüğü						3.726.000	0	3.726.000	3.720.985	3.720.985	100		
Ormanların Geliştirilmesi ve Genişletilmesi						25.000	0	25.000	25.000	25.000	100		
87	2024A05-224653	Etüd Proje	ÖB	2024	2024	25.000	0	25.000	25.000	25.000	100	100	BT
Ormanlık Altyapısı ve Üretim Makinası Alımı						1.810.000	0	1.810.000	1.805.535	1.805.535	100		
88	2024A05-224656	Stabilize	DS	2024	2024	720.000	0	720.000	719.430	719.430	100	100	BT
89	2024A05-224656	Sanat Yapısı	DS	2024	2024	1.090.000	0	1.090.000	1.086.105	1.086.105	100	100	BT
İdare Binalarının İşletilmesi						1.891.000	0	1.891.000	1.890.450	1.890.450	100		
90	2024A05-224630	İdare Binası Doğal Gaz Dönüşümü	ÖB	2024	2024	1.891.000	0	1.891.000	1.890.450	1.890.450	100	100	BT
Lüleburgaz Fidanlık Müdürlüğü						19.554.000	0	19.554.000	19.552.172	19.552.172	100		
Ormanların Geliştirilmesi ve Genişletilmesi						5.625.000	0	5.625.000	5.623.172	5.623.172	100		
91	2024A05-224659	Fidan Üretimi	ÖB	2024	2024	5.625.000	0	5.625.000	5.623.172	5.623.172	100	100	BT
Fidan Üretimi						13.929.000	0	13.929.000	13.929.000	13.929.000	100		
92	2024A05-224659	Fidan Üretimi	DS	2024	2024	7.900.000	0	7.900.000	7.900.000	7.900.000	100	100	BT
93	2024A05-224659	Fidan Bakımı	DS	2024	2024	5.100.000	0	5.100.000	5.100.000	5.100.000	100	100	BT
94	2024A05-224659	Tohum Üretimi	DS	2024	2024	900.000	0	900.000	900.000	900.000	100	100	BT
95	2024A05-224659	Ağaç ve Tohum Islahı	DS	2024	2024	29.000	0	29.000	29.000	29.000	100	100	BT
Tarım / Su Ürünleri						1.539.015	117.555	1.421.460	1.190.860	1.190.860	84		
Ulaştırma ve Altyapı 1. Bölge Müdürlüğü						817.555	117.555	700.000	469.400	469.400	67		
96	2020A04-150875	D.köy İğneada Balıkçı Barnağı Etüt Proje İşleri	GB	2022	2024	817.555	117.555	700.000	469.400	469.400	67	81	DE
İl Tarım ve Orman Müdürlüğü						721.460	0	721.460	721.460	721.460	100		
97	0000000-000	Su Ürünleri Üretimini Geliştirme Projesi	GB	2024	2024	502.800	0	502.800	502.800	502.800	100	100	BT
98	0000000-000	Kontrol Hizmetlerinin Geliştirilmesi Projesi	GB	2024	2024	218.660	0	218.660	218.660	218.660	100	100	BT

madencilik

Proje sayısı: 7, Proje tutarı: 670.202.010

Önceki yıllar harcaması: 0, 2024 yılı harcaması: **376.802.802**

MTA Marmara Bölge Müdürlüğü

- Maden Arama Çalışmaları

TP Trakya Bölge Müdürlüğü

- Petrol ve Doğal Gaz Arama Çalışmaları
-

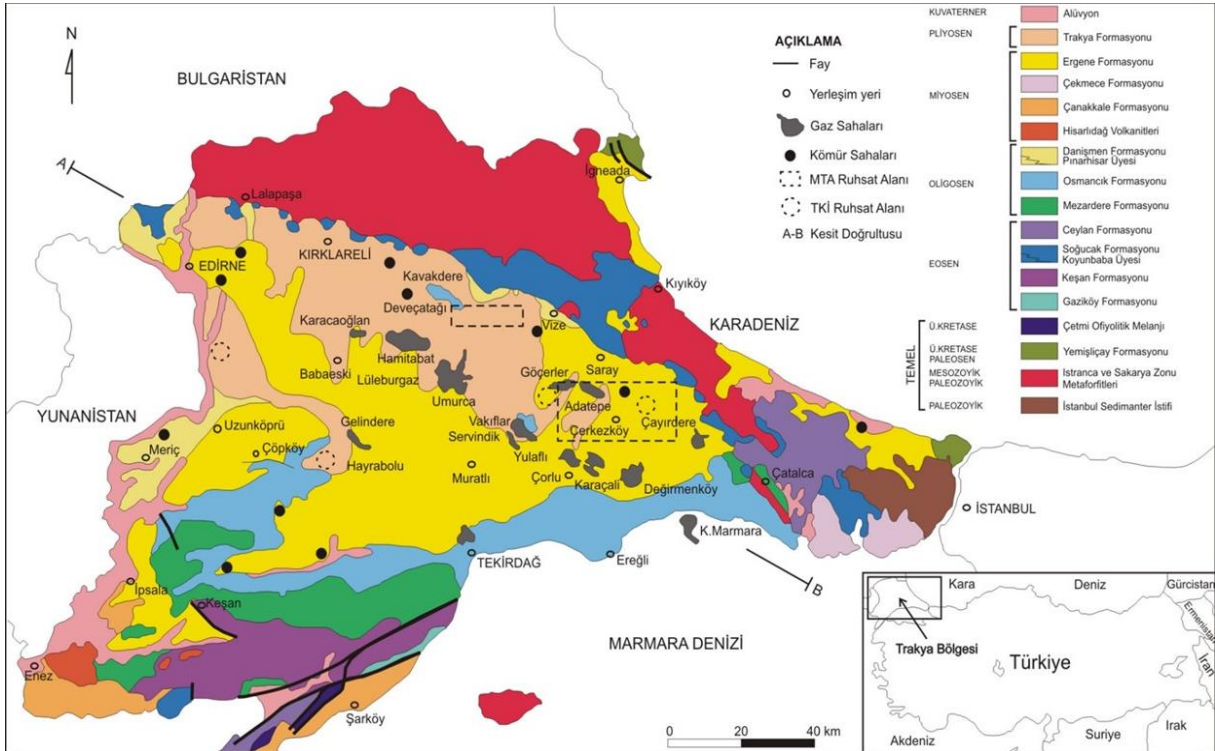

Trakya Jeoloji Haritası

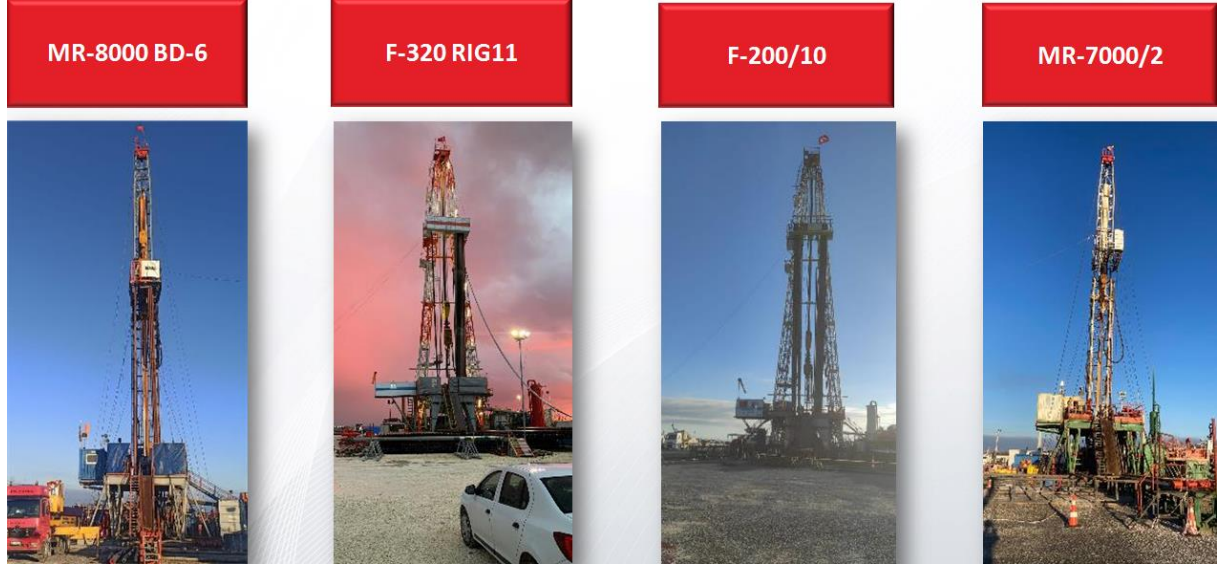

TP Sondaj Kuleleri

Sıra no	Proje numarası	Proje adı	Bütçe türü	Başlama tarihi	Bitiş tarihi	Proje tutarı (TL)	Önceki yıllar harcamaları (TL)	2024 yılı programı (TL)	2024 yılında gönderilen ödenek (TL)	2024 yılı harcamaları (TL)	Para sal gerçekleşme (%)	Fiziki gerçekleşme (%)	Açıklamalar
Madencilik						670.202.010	0	670.202.010	376.802.802	376.802.802	56		
MTA Marmara Bölge Müdürlüğü						13.371.010	0	13.371.010	3.537.802	3.537.802	26		
99	0000000-000	Trakya Bölgesi Oligosen Havzası Kömür Aramaları	ÖB	2024	2024	9.511.160	0	9.511.160	2.333.937	2.333.937	25	100	BT
100	0000000-000	Trakya Yöresi İntrüziflerle İlişkili Polimetal Maden Aramaları	ÖB	2024	2024	3.859.850	0	3.859.850	1.203.865	1.203.865	31	100	BT
TP Trakya Bölge Müdürlüğü						656.831.000	0	656.831.000	373.265.000	373.265.000	57		
101	2019B000270	Sondaj Öncesi Arama Yatırımları	KT	2024	2024	132.231.000	0	132.231.000	1.299.000	1.299.000	1	100	BT
102	0000000-000	Sondaj Yatırımları	KT	2024	2024	337.731.000	0	337.731.000	222.690.000	222.690.000	66	100	BT
103	0000000-000	Petrol ve Doğal Gaz Sahaları Geliştirme Yatırımları	KT	2024	2024	62.750.000	0	62.750.000	37.306.000	37.306.000	59	100	BT
104	0000000-000	Kuyu Tamamlama Yatırımları	KT	2024	2024	99.972.000	0	99.972.000	91.083.000	91.083.000	91	100	BT
105	0000000-000	İdame Yenileme ve Makine Teçhizat Alımı	KT	2024	2024	24.147.000	0	24.147.000	20.887.000	20.887.000	86	100	BT

İmalat

Proje sayısı: 3, Proje tutarı: 903.513

Önceki yıllar harcaması: 0, 2023 yılı harcaması: **903.513**

İl Tarım ve Orman Müdürlüğü

- Gıda hizmeti projeleri

Sıra no	Proje Numarası	Proje adı	Bütçe türü	Başlama tarihi	Bitiş tarihi	Proje tutarı (TL)	Önceki yıllar harcamaları (TL)	2024 yılı programı (TL)	2024 yılında gönderilen ödenek (TL)	2024 yılı harcamaları (TL)	Para sal gerçekleşme (%)	Fiziki gerçekleşme (%)	Açıklamalar
		İmalat				903.513	0	903.513	903.513	903.513	100	100	
		İl Tarım ve Orman Müdürlüğü				903.513	0	903.513	903.513	903.513	100	100	
106	0000000-000	Gıda Hizmetleri	GB	2024	2024	239.573	0	239.573	239.573	239.573	100	100	BT
107	0000000-000	Gıda ve Yem Numunesi Alma Hizmetlerinin Geliştirilmesi Projesi	GB	2024	2024	157.000	0	157.000	157.000	157.000	100	100	BT
108	0000000-000	Veteriner Biyolojik Ürünleri ve Soğuk Zincir Koşullarının İzlenmesi	GB	2024	2024	506.940	0	506.940	506.940	506.940	100	100	BT

enerji

Proje sayısı: 14, Proje tutarı: 934.200.000
Önceki yıllar harcaması: 3.353.458, 2024 yılı harcaması: 0

TEİAŞ 20. Bölge Müdürlüğü

- **Trafo merkezi yapımı** (Kırklareli OSB) 1 TM
 - **Trafo merkezi yenileme** (Hamitabat, Vize) 2 TM
 - **Enerji nakil hattı** (Kırklareli – Pınarhisar Brş.) – Kırklareli OSB, **Balkaya RES – Vize**, Sergen RES – Vize, **Sergen RES – Evrencik RES**, (Babaeski – Hamitabat) – Lüleburgaz, **Balkaya RES – Kıyıköy RES**, Pınarhisar Traçim – Pagder OSB, **Vize TM İrtibat**, Uzunköprü – Babaeski, **Babaeski – Pınarhisar**, Traçim Demirköy – Evrencik RES
11 hat
-

Sıra no	Proje Numarası	Proje adı	Bütçe türü	Başlama tarihi	Bitiş tarihi	Proje tutarı (TL)	Önceki yıllar harcamaları (TL)	2024 yılı programı (TL)	2024 yılında gönderilen ödenek (TL)	2024 yılı harcamaları (TL)	Para salı gerçekleşme (%)	Fiziki gerçekleşme (%)	Açıklamalar
Enerji						934.200.000	3.353.458	79.368.008	0	0	0	0	
TEİAŞ 20. Bölge Müdürlüğü						934.200.000	3.353.458	79.368.008	0	0	0	0	
Trafo Merkezleri						287.600.000	1.812.980	24.000.002	0	0	0	0	
109	2017D000490	L.burgaz Hamitabat TM Tevsiat 400 kV,1 Fider (Reaktör) + 400/154 kV, Ototrafo Fideri + 250 MVA Ototrafo + 420 kV, 160-250 MVAR Ayarlanabilir Reaktör	KT	2017	2025	150.000.000	1.812.980	24.000.000	0	0	0	0	İA
110	2020D00-149430-149455	Vize 380 Havza TM Tevsiat 400 kV 3 Fider (Babaeski, Yedek, Reaktör) + 154 kV, 4 fider (Balkaya RES, Sergen RES, Modern Karton, ASB)))	KT	2020	2026	80.000.000	0	1	0	0	0	0	YT
111	2022D00-175939-176964	Kırkırelili OSB TM 154/33 kV, 1. ve 2. Trafo Fideri	KT	2022	2026	57.600.000	0	1	0	0	0	0	YT
Enerji İletim Hatları						646.600.000	1.540.478	55.368.006	0	0	0	0	
112	2018D002490	(Babaeski - Hamitabat) Brş. N. - Lüleburgaz EİH (154 kV 2x1272 MCM, 4 km)	KT	2018	2025	19.800.000	7.643	1	0	0	0	0	İA
113	2018D002550	Balkaya RES - Kıyıköy RES EİH 154 kV, 1272 MCM, 18 km	KT	2018	2026	54.000.000	150.815	1	0	0	0	0	İA
114	2020D00-149430-149454	Balkaya RES YEKA - Vize 380 Havza EİH(TTFO)(154 kV, 1272 MCM, 14+14 km(İki Ayrı Hat)	KT	2020	2026	110.000.000	105.459	1	0	0	0	0	İA
115	2020D00-149430-149458	Sergen RES - Vize 380 Havza EİH(TTFO)(154 kV, 1272 MCM, 22 km)	KT	2020	2026	90.000.000	204.850	1	0	0	0	0	İA
116	2020D00-149430-149459	Sergen RES - Evrencik RES EİH (TTFO)(154 kV, 1272 MCM, 9 km)	KT	2020	2026	36.000.000	69.599	1	0	0	0	0	İA
117	2020D00-149430-149518	(Pınarhisar - Traçım) Brş. N. - Pagder Aslan OSB EİH (TTFO)(154 kV, 1272 MCM, (6 + 6) km (İki Ayrı Hat)	KT	2020	2024	55.000.000	1.002.112	45.000.000	0	0	0		DE
118	2022D00-175939-176972	(Kırkırelili - Pınarhisar) Brş. N. - Kırkırelili OSB EİH (154 kV, 1272 MCM, 2+2 km (İki Ayrı Hat)	KT	2022	2026	10.800.000	0	1	0	0	0	0	İA
119	2024D00-223783-223786	Vize TM İrtibat Hatları 400 kV, 2x3B 1272 MCM, 2,1 km	KT	2024	2025	29.000.000	0	1.968.000	0	0	0	0	İA
120	2022D00-175939-176927	Uzunköprü - Babaeski Kısmi EİH Yenileme (TTFO) 154 kV, 1272 MCM, 23 km	KT	2022	2025	90.000.000	0	8.000.000	0	0	0	0	İA
121	2024D00-223808-224877	Babaeski - Pınarhisar EİH Yenileme (TTFO) 154 kV, 1272 MCM, 40 km (Yenileme)	KT	2024	2026	140.000.000	0	200.000	0	0	0	0	İA
122	2024D00-223808-224879	(Traçım - Demirköy) Brş. N. - Evrencik RES EİH (TTFO) 154 kV, 2x1272 MCM, 2 km	KT	2024	2026	12.000.000	0	200.000	0	0	0	0	İA

ulařtırma

Proje sayısı: 150, Proje tutarı: 24.436.670.766

Önceki yıllar harcaması: 14.712.415.735, 2024 yılı harcaması: **3.642.917.051**

Demiryolu

TCDD 1. Bölge Müdürlüğü

- Halkalı - Kapıkule Yüksek Standartlı Demiryolu İnşaatı (60 / 153 + 76)
- Demiryolları Bakım ve Onarımları

Karayolu

Karayolları 1. Bölge Müdürlüğü

- TEM Otoyolu Üstyapı İyileřtirmesi ve Büyük Onarımı (45 km)
- Kınalı Ayrımı - Çerkezköy - Saray - Kırklareli Devlet Yolu (71,1 km)
- (Edirne - Havsa) Ayrımı - Hasköy - Kırklareli Bölünmüş Yolu (26,5 km)
- (Pınarhisar - Vize) Ayrım - Demirköy - İğneada Yolu (30,9 km)
- Lüleburgaz Sokullu Mehmet Pařa Köprüsü (90 m)

İl Özel İdaresi

- Köy Yolları Yapım, Bakım ve Onarımı

Halkalı – Kapıkule Yüksek Standartlı Demiryolu İnşaati

Halkalı - Çerkezköy (76 km) Çerkezköy - Kapıkule (153 km)

Halkalı-Kapıkule Demiryolu Hattı Çerkezköy-Kapıkule Kesiminin İnşaası, İlçesi: Babaeski, Lüleburgaz, Başlama ve bitiş tarihi: 2007 – 2027, Proje tutarı: 14.080.837.000, Harcama: 9.314.894.795, Fiziki gerçekleşme: % 95

Toplam 229 km uzunluğa sahip hat tamamlandığında Halkalı - Kapıkule arası 4 saatten 1 saat 20 dakikaya düşecek, mevcut hat kapasitesi de 4 kat daha artacaktır. Ayrıca bölgedeki yoğun kara trafiğini azaltacak ulaşımın gelişmesine katkı sağlayacaktır.

Avrupa ülkeleriyle yüksek standartlı demiryolu bağlantısını sağlayacak Halkalı - Kapıkule Demiryolu Hattı, Çerkezköy-Kapıkule ve Halkalı-Çerkezköy demiryolu kesimlerinden oluşuyor. Çift hatlı, 200 km hıza uygun sinyalli ve elektrifikasyonlu olarak inşa edilen hatta yük ve yolcu trenleri çalışabilecek. Proje ile birlikte Edirne, Kırklareli ve Tekirdağ illeri hızlı tren ağına bağlanacaktır.

Halkalı-Kapıkule Demiryolu Hattıyla, Londra'dan Pekin'e uzanan Demir İpek Yolu'nun önemli bir parçası tamamlanmış olacaktır. Hat tamamlandığında Türkiye ve Trans Avrupa ağlarını yüksek kalitede birbirlerine bağlayacaktır. Bölgede üretilen sanayi ürünlerinin ihrac imkanları artacak, imalat sanayine gerekli olan hammaddelerin taşınması sırasında oluşacak lojistik maliyetleri azalacaktır.



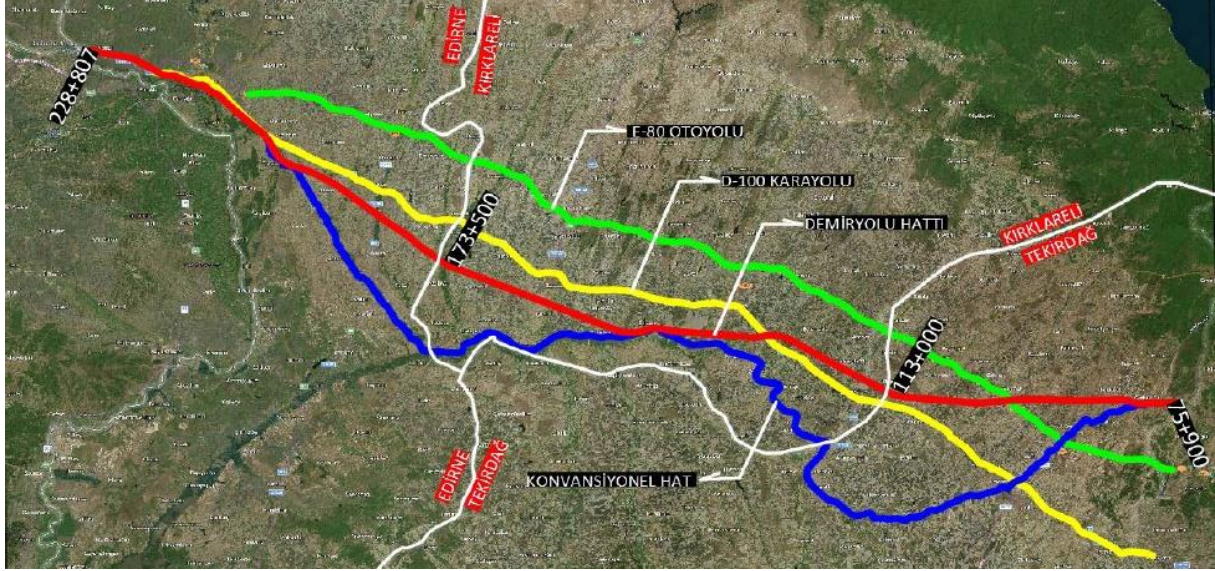

Çerkezköy 75,900 km (**Tekirdağ: 37,100 km**), Kırklareli il sınırı 113,000 km (**Kırklareli: 60,500 km**)
Kırklareli il sınırı 173,500 km, Kapıkule 228,807 km (**Edirne: 55,307 km**)

İstasyon Noktaları

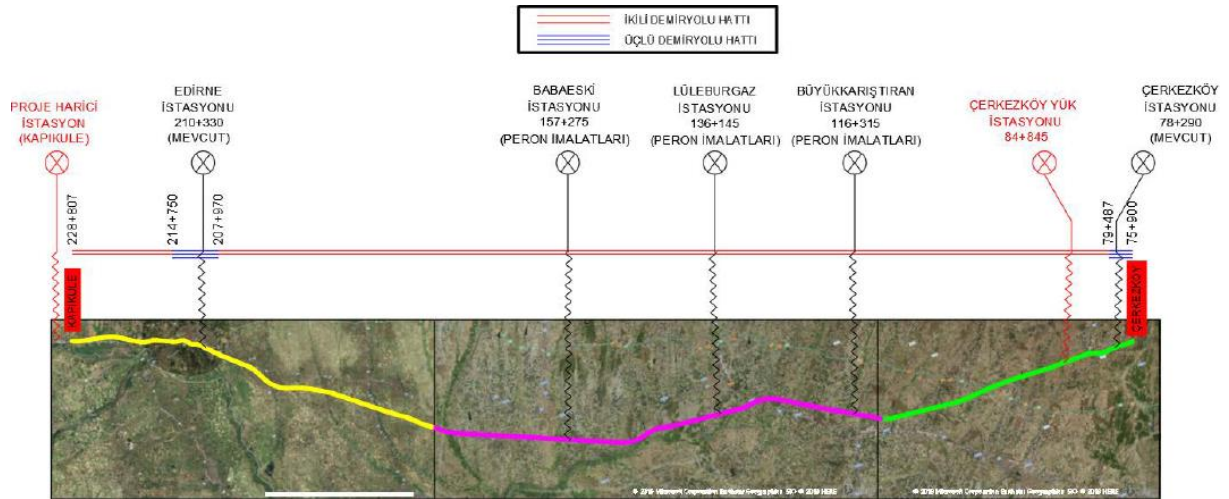

Kapıkule, Edirne (210,330), Babaeski (157,275), Lüleburgaz (136,145), Büyükkarıştıran (116,315), Çerkezköy Yük İstasyonu (84,845), Çerkezköy (78,290)

Hat bilgileri: Toplam hat: 152,906 km (İkili hat: 142,546 km + Üçlü hat: 10,360)

Toprak işleri: Güzergah ve temel kazısı: 65.119.306 m³, Dolgu:10.334.029 m³

Sanat yapıları: Menfez:177, Aç-Kapa Tünel: 8, Altgeçit: 52, Üstgeçit: 59, Demiryolu köprüsü: 30, Viyadük: 2

65,119,306 m³ kazının, 65,119,306 m³'ü (%100) tamamlandı.

10,334,029 m³ dolgunun, 9,599,600 m³'ü (%93) tamamlandı.

8 adet aç kapa tünel ve karayolu geçişi (8 adet tamamlandı)

2 adet viyadük (2 adet tamamlandı)

59 adet üst geçit (58 adet tamamlandı – 1 adet devam ediyor)

52 adet altgeçit (52 adet tamamlandı)

30 adet demiryolu köprüsü (29 adet tamamlandı – 1 adet devam ediyor)

177 adet menfez (170 adet tamamlandı – 7 adet devam ediyor)

Üstyapıda 353 Km'lik hattın yaklaşık 290 km'lik kısmının serimi yapılmıştır.

Projede yaklaşık 900.000 m³ balasta ihtiyaç vardır, yaklaşık 650,000 m³ balast üretimi gerçekleştirilmiş olup, 647,672 m³ balast serimi yapılmıştır.

274 deplase imalatı (240 adet tamamlandı – 34 adet devam ediyor.)

Tren hareketlerinde gerekli olan enerjinin taşınması için kullanılan hat sistemi olan katener işlerinde

7.401 adet katener direk temelinin 6720 adedi (%90,79)

5.775 adet katener direk montajının 3888 adedi (%67,32)

7.392 adet konsol ve hoban setinin 3245 adedi (%43,89) tamamlanmıştır.



Babaeski, km: 157,200

Kırklareli – Edirne Bölünmüş Yolu

İlçesi: Merkez, Karakteristiği: 26,5 / 47,5 km, Başlama ve bitiş tarihi: 2013 – 2024, Proje tutarı: 2.623.680.000, Harcama: 2.378.446.450
391 m uzunluğunda 6 köprü (İnece, Dolapdere, Bostanlı, Akardere, Hasköy, Sazlıdere) yapılmıştır. Yolum Kırklareli il sınırları içindeki kısmı tamamlanarak hizmete açılmıştır.

Saray – Kırklareli Yolu

İlçesi: Merkez, Pınarhisar, Vize, Karakteristiği: 71,1 km (32,1 BY, 39 TY), 4 köprü (186 m), Başlama ve bitiş tarihi: 2019 – 2025, Proje tutarı: 3.780.000.000, Harcama: 3.644.486.781

Kırklareli'yi Saray üzerinden organize sanayi bölgeleri ve Avrupa Serbest Bölgesi ile Tekirdağ'a bağlayan Saray-Kırklareli yolu projesi kapsamında 7,4 kilometrelik Pınarhisar çevre yolu ile 3 kilometrelik Çakıllı çevre yolu, Kaynarca çevre yolu ve Vize çevre yolu yapımı tamamlanarak hizmete açılmıştır. Açılışı yapılan kesimlerde 2 alt geçit, 6 hemzemin kavşak, 21 hidrolik sanat yapısı yer alıyor. Yolum 26,5 km BY-BSK; 5 km TY-BSK ve 1 adet 2x96 m köprü tamamlanmıştır. Kalan kesimlerde yapım çalışmaları devam ediyor.

Projenin tamamlanmasıyla, yıllık ortalama günlük trafik miktarı 7 bine yaklaşan yoldaki seyahat süresi 33 dakika kılalacak ve 78 dakikadan 45 dakikaya inecek. Yıllık toplam 128,3 milyon TL tasarruf edilecek. Karbon emisyon miktarı 7.275 ton azaltılacak.



Pınarhisar Çevre Yolu



Kaynarca Çevre Yolu



Kırklareli – Edirne Bölünmüş Yolu



Çakıllı Çevre Yolu



Vize Çevre Yolu

(Pınarhisar – Vize Ayrımı) – Demirköy – İğneada Yolu Rehabilitasyonu

İlçesi: Demirköy, Karakteristiği: 30, 9 km (İlk kısım: 9,3 km (1A, 12 m) (5,5 km Demirköy Çevre yolu), İkinci kısım: 21,6 km (1A, 12 m), Başlama ve bitiş tarihi: 2021 – 2024, Proje tutarı: 2.211.000.000, Harcama: 1.946.809.209

Km: 0+000-5+450 ve 21+000-24+820 Arası: 9,3 km tek yol ile 200 metre uzunluğunda 3 köprü yapılmaktadır.
Km: 5+450+21+000 ve 24+820-27+684 Arası: 18,4 km tek yol yapılmaktadır.
17,5 km TY-BSK ile 3 köprünün yapımı tamamlanmıştır.



Demirköy – İğneada yolu



Demirköy çevre yolu



TEM Otoyolu Üstyapı İyileştirilmesi ve Büyük Onarımı



TEM Otoyolu Üstyapı İyileştirilmesi ve Büyük Onarımı

İl Özel İdaresi**Köy Yolları Yapım Bakım ve Onarımı**

İlçesi: Muhtelif, Başlama ve bitiş tarihi: 2024 – 2024, Harcama: 146.750.132

Köy yolları yapım, bakım ve onarımı

İkinci kat asfalt kaplama **1,730 km (tamamı yapıldı)**

Birinci kat asfalt kaplama **5,570 km (tamamı yapıldı)**

Parke taş kaplaması **64.429 m2 (tamamı yapıldı)**

Köprü, menfez ve sanat yapıları **9 adet (3'ü yapıldı)**

KÖYDES**Köy Yolları Yapım Bakım ve Onarımı**

İlçesi: Muhtelif, Başlama ve bitiş tarihi: 2024 – 2024, Harcama: 34.134.742

Köy yolları yapım, bakım ve onarımı

İkinci kat asfalt kaplama **8,000 km (tamamı yapıldı)**

Birinci kat asfalt kaplama **26,000 km (tamamı yapıldı)**

Toplam 2611 km. köy yolu ağının 28 km.lik kısmı BSK asfalt, 19 km.lik kısmı beton yol, 1.378 km.lik kısmı sathi asfalt kaplama, 278 km.lik kısmı parke taş, 792 km.lik kısmı stabilize kaplama, 16 km.lik kısmı tesviye, 100 km.lik kısmı ise ham yol standardındadır.

İl Özel İdaresi'nce İller Bankasından kullanılan 30 milyon lira borçlanma karşılığı; 2023 yılında İller Bankası bütçesinden 3 damperli kamyon, 1 karla mücadele kamyonu, 1 çekici TIR ve lowbeti, 2 greyder, 1 ekskavatör, 1 dozer, 2 4x4 pick-up arazi aracı (2 pick-up'ın bir kısım ödeneği İl Özel İdaresi bütçesinden), 2024 yılında 2 kamyon, 1 silindir, 1 su tankeri, 2 4x4 pick-up arazi aracı (2 pick-up'ın tamamı İl Özel İdare bütçesinden) alınmıştır.



Kamyon



Silindir



Su tankeri (Ford Trucks 1833 8000 lt su tankeri (Arazöz))



ISUZU D-MAX V-GO 6 M/T 4x4 163 motor gücüne sahip

Sıra no	Proje numarası	Proje adı	Bütçe türü	Başlama tarihi	Bitiş tarihi	Proje tutarı (TL)	Önceki yıllar harcamaları (TL)	2024 yılı programı (TL)	2024 yılında gönderilen ödenek (TL)	2024 yılı harcamaları (TL)	Para salı gerçek leşme (%)	Fiziki gerçek leşme (%)	Açıklamalar
Ulaştırma						24.436.670.766	14.712.415.735	4.674.619.568	3.647.647.697	3.642.917.051	78		
Demiryolu						14.127.615.109	7.449.612.563	2.751.757.703	1.902.310.870	1.898.376.122	69		
TCDD 1. Bölge Müdürlüğü						14.127.615.109	7.449.612.563	2.751.757.703	1.902.310.870	1.898.376.122	69		
123	2007E01-842	Halkalı - Kapıkule Yüksek Standartlı Demiryolu İnşaatı (60 / 230 km) Çerkezköy - Kapıkule Kesimi (60 / 153 km)	KT	2007	2024	14.080.837.000	7.445.610.625	2.718.666.000	1.869.284.170	1.869.284.170	69	95	DE
124	2017.E010110.01.03	Alpulu Erişilebilirlik Projeleri Yapımı (1. Etap)	KT	2021	2024	39.900	13.900	26.000	0	0	0	60	DE
125	2017.E010110.01.03	Lüleburgaz Erişilebilirlik Projeleri Yapımı (1. Etap)	KT	2021	2024	20.900	7.900	13.000	0	0	0	60	DE
126	2017.E010110.01.03	Pehlivan köy Erişilebilirlik Projeleri Yapımı (1. Etap)	KT	2021	2024	40.328	14.328	26.000	0	0	0	80	DE
127	2020.E010190.01.14	Elektrik Savaşlarına Uzaktan İzleme Sistemi Kurulması	KT	2023	2024	435.704	60.704	375.000	375.000	267.329	71	75	DE
128	2020.E010190.01.14	İstasyonların Saha Aydınlatmalarının Yapılması 2. Etap	KT	2023	2025	5.103.958	153.958	4.950.000	4.950.000	4.522.151	91	98	DE
129	2020.E010190.01.14	Lüleburgaz İstasyon Sahasında Bulunan Muhtelif Binaların Restorasyonunun Yapılması	KT	2023	2025	1	0	1	0	0	0	0	HB
130	2020.E010190.01.14	Alpulu İstasyon Sahasında Bulunan Muhtelif Binaların Restorasyonunun Yapılması	KT	2024	2025	33.526.168	0	26.000.000	26.000.000	22.750.772	88	70	DE
131	2020.E010190.01.14	İşyeri ve Hizmetlerinde Bulunan Kullanım Ömrünü Tamamlamış Kombilerin Yenilenmesi	KT	2024	2024	1	0	1	0	0	0	0	HB
132	2020.E010190.01.14	Mülkiyetlerin Koruma Altına Alınması İçin İhata Yapılması	KT	2024	2024	1	0	1	0	0	0	0	HB
133	2020.E010190.01.14	Mevcut Demiryolu Güzergâhında (Sirkeci - Uzunköprü / Pehlivan köy - Kapıkule / Kırklareli - Mandıra / Muratlı - Tekirdağ / Haydarpaşa - Ankara Hat kesimleri) Altyapı İyileştirmesine Yönelik Etüd, Proje, Mühendislik ve Hizmet Alımı	KT	2021	2024	4.430.725	2.430.725	872.200	872.200	872.200	100	75	DE
134	2020.E010190.01.14	Sinyalizasyon Sistemi İstasyon İçeri Sinyallerinin Led Tipi Sinyale Dönüştürülmesi	KT	2023	2024	1.470.423	1.320.423	150.000	150.000	0	0	90	DE
135	2020.E010190.01.21	Hemzemin Geçitte Kamera Sistemi Kurulması (65 adet)	KT	2023	2024	1.710.000	0	679.500	679.500	679.500	100	40	DE
Karayolu						10.309.055.657	7.262.803.172	1.922.861.865	1.745.336.827	1.744.540.929	91		
Karayolu 1. Bölge Müdürlüğü						10.108.082.618	7.262.803.172	1.721.888.826	1.563.656.055	1.563.656.055	91		
Otoyol Bakım ve Onarımları						823.200.000	198.710.492	139.889.250	139.889.250	139.889.250	100		
136	2012E04-1560-2083	TEM Otoyolu ve Bağlantı Yolları (Babaeski Kavşağı - Saray Kavşağı) Üstyapı İyileştirilmesi ve Büyük Onarımı (45 / 53 km)	ÖB	2022	2026	823.200.000	198.710.492	139.889.250	139.889.250	139.889.250	100	34	DE
Yol Yapımları						8.614.680.000	7.064.092.680	971.796.957	905.649.760	905.649.760	93		
137	2019E04-208-134	Kınalı Ayrımı - Çerkezköy - Saray - Kırklareli Devlet Yolu (1A BSK 53 Km , BY 35 Km, İyileştirme 29 Km)	ÖB	2013	2026	3.780.000.000	3.106.483.781	600.000.000	538.003.000	538.003.000	90	98	DE
138	2016E04-208-274	(Edirne - Havsa) Ayrımı - Hasköy - Kırklareli Bölünmüş Yolu (26,5 / 47,5 km)	ÖB	2013	2026	2.623.680.000	2.328.795.520	49.781.440	49.650.930	49.650.930	100	99	DE
139	2021E04-208-169	(Pınarhisar-Vize) Ayr. - Demirköy - İğneada Devlet Yolu Yapımı (9,3 km)	ÖB	2021	2026	2.211.000.000	1.628.813.379	322.015.517	317.995.830	317.995.830	99	79	DE
Köprü Yapımları						60.000.000	0	1	0	0	0		
140	2014E04-208-257	Sokullu Mehmet Paşa Köprüsü (90 m)	ÖB	2015	2026	60.000.000	0	1	0	0	0	0	YT
Asfalt, Bakım, Onarım ve Trafik Çalışmaları						424.065.754	0	424.065.754	332.466.938	332.466.938	78		
141	1991E040090	Asfalt, Bakım, Onarım ve Trafik Çalışmaları	ÖB	2024	2024	424.065.754	0	424.065.754	332.466.938	332.466.938	78	100	BT
Kamulaştırmalar						186.136.864	0	186.136.864	185.650.107	185.650.107	100		
142	0000000-000	Kamulaştırmalar	ÖB	2024	2024	186.136.864	0	186.136.864	185.650.107	185.650.107	100	100	BT
İl Özel İdaresi						163.865.358	0	163.865.358	147.546.030	146.750.132	90		
143		Köy yolu Yapım, Bakım ve Onarımı				163.865.358	0	163.865.358	147.546.030	146.750.132	90	100	BT
KÖYDES						37.107.681	0	37.107.681	34.134.742	34.134.742	92		
144		Köy yolu Yapım, Bakım ve Onarımı				37.107.681	0	37.107.681	34.134.742	34.134.742	92		

Sıra No	Proje Numarası	Proje adı	Bütçe türü	Başlama tarihi	Bitiş tarihi	Proje tutarı (TL)	Önceki yıllar harcamaları (TL)	2024 yılı programı (TL)	2024 yılında gönderilen ödenek (TL)	2024 yılı harcamaları (TL)	Para salı gerçek leşme (%)	Fiziki gerçek leşme (%)	Açıklama
İl Özel İdaresi						163.865.358	0	163.865.358	147.546.030	146.750.132	90		
Köy Yolları Yapımı						163.865.358	0	163.865.358	147.546.030	146.750.132	90		
Stabilize Kaplama (0 / ... km)						900.000	0	900.000	700.000	700.000	78		
143	0000000-000	B.eski Köy yolları Stabilize Kaplama (... km)	GB	2024	2024	700.000	0	700.000	700.000	700.000	100	100	BT
144	0000000-000	Koçgaz Yukarıkanara Köy yolları Stabilize Kaplama (... km)	GB	2024	2024	200.000	0	200.000	0	0	0	0	HB
1. Kat Asfalt Kaplama (5,570 / 5,570 km)						3.800.000	0	3.800.000	3.800.000	3.800.000	100		
145	0000000-000	Çeşmeköy - Karahamza Köy yolu 1. Kat Asfalt Kaplama (0,720 km)	GB	2024	2024	500.000	0	500.000	500.000	500.000	100	100	BT
146	0000000-000	Beyyınar - Kurudere Köy yolu 1. Kat Asfalt Kaplama (1,070 km)	GB	2024	2024	750.000	0	750.000	750.000	750.000	100	100	BT
147	0000000-000	K.eli Çayırılı Köyüğü Köy yolu 1. Kat Asfalt Kaplama (0,720 km)	GB	2024	2024	500.000	0	500.000	500.000	500.000	100	100	BT
148	0000000-000	K.eli Kapaklı Köyüğü Köy yolu 1. Kat Asfalt Kaplama (0,800 km)	GB	2024	2024	500.000	0	500.000	500.000	500.000	100	100	BT
149	0000000-000	K.eli Kayalı Köyüğü Mezarlık Köy yolu 1. Kat Asfalt Kaplama (0,860 km)	GB	2024	2024	600.000	0	600.000	600.000	600.000	100	100	BT
150	0000000-000	Koçgaz Tastepe Köyüğü Köy yolu 1. Kat Asfalt Kaplama (0,300 km)	GB	2024	2024	200.000	0	200.000	200.000	200.000	100	100	BT
151	0000000-000	Kurudere - Beyyınar Köy yolu 1. Kat Asfalt Kaplama (1,100 km)	GB	2024	2024	750.000	0	750.000	750.000	750.000	100	100	BT
2. Kat Asfalt Kaplama (1,730 / 1,730 km)						1.200.000	0	1.200.000	1.200.000	1.200.000	100		
152	0000000-000	Ertuğral - Çengelli Köy yolu 2. Kat Asfalt Kaplama (1,150 km)	GB	2024	2024	800.000	0	800.000	800.000	800.000	100	100	BT
153	0000000-000	B.eski Yeniköy Köyüğü Köy yolu 2. Kat Asfalt Kaplama (0,580 km)	GB	2024	2024	400.000	0	400.000	400.000	400.000	100	100	BT
Beton Kaplama (9 / 9 km)						9.936.500	0	9.936.500	9.936.500	9.936.500	100		
154	0000000-000	Dy.İlt. - Sakızköy - Emirali - Ahmetbey Ky. BSK Kaplaması (9 km)	GB	2024	2024	9.936.500	0	9.936.500	9.936.500	9.936.500	100	100	BT
Parke Taşı Kaplaması (64.429 / 64.429 m2)						41.640.000	0	41.640.000	41.640.000	41.640.000	100		
155	0000000-000	K.eli Armağan Köyüğü Parke Taşı Kaplaması (714 m ²)	Öİ	2024	2024	475.000	0	475.000	475.000	475.000	100	100	BT
156	0000000-000	K.eli Bayramdere Köyüğü Parke Taşı Kaplaması (526 m ²)	Öİ	2024	2024	350.000	0	350.000	350.000	350.000	100	100	BT
157	0000000-000	K.eli Değirmenlik Köyüğü Parke Taşı Kaplaması (827 m ²)	Öİ	2024	2024	550.000	0	550.000	550.000	550.000	100	100	BT
158	0000000-000	K.eli Demircihalil Köyüğü Parke Taşı Kaplaması (601 m ²)	Öİ	2024	2024	400.000	0	400.000	400.000	400.000	100	100	BT
159	0000000-000	K.eli Dereköy Köyüğü Parke Taşı Kaplaması (601 m ²)	Öİ	2024	2024	400.000	0	400.000	400.000	400.000	100	100	BT
160	0000000-000	K.eli Devecağı Köyüğü Parke Taşı Kaplaması (752 m ²)	Öİ	2024	2024	500.000	0	500.000	500.000	500.000	100	100	BT
161	0000000-000	K.eli Dokuzhöyük Köyüğü Parke Taşı Kaplaması (752 m ²)	Öİ	2024	2024	500.000	0	500.000	500.000	500.000	100	100	BT
162	0000000-000	K.eli Dolhan Köyüğü Parke Taşı Kaplaması (978 m ²)	Öİ	2024	2024	650.000	0	650.000	650.000	650.000	100	100	BT
163	0000000-000	K.eli Erikler Köyüğü Parke Taşı Kaplaması (601 m ²)	Öİ	2024	2024	400.000	0	400.000	400.000	400.000	100	100	BT
164	0000000-000	K.eli Geçitözü Köyüğü Parke Taşı Kaplaması (601 m ²)	Öİ	2024	2024	400.000	0	400.000	400.000	400.000	100	100	BT
165	0000000-000	K.eli Karadere Köyüğü Parke Taşı Kaplaması (601 m ²)	Öİ	2024	2024	400.000	0	400.000	400.000	400.000	100	100	BT
166	0000000-000	K.eli Karınca Köyüğü Parke Taşı Kaplaması (752 m ²)	Öİ	2024	2024	500.000	0	500.000	500.000	500.000	100	100	BT
167	0000000-000	K.eli Kayalı Köyüğü Parke Taşı Kaplaması (1.203 m ²)	Öİ	2024	2024	800.000	0	800.000	800.000	800.000	100	100	BT
168	0000000-000	K.eli Kızılçikdere Köyüğü Parke Taşı Kaplaması (865 m ²)	Öİ	2024	2024	575.000	0	575.000	575.000	575.000	100	100	BT
169	0000000-000	K.eli Koruköy Köyüğü Parke Taşı Kaplaması (902 m ²)	Öİ	2024	2024	600.000	0	600.000	600.000	600.000	100	100	BT
170	0000000-000	K.eli Koyunbaba Köyüğü Parke Taşı Kaplaması (865 m ²)	Öİ	2024	2024	575.000	0	575.000	575.000	575.000	100	100	BT
171	0000000-000	K.eli Ürünü Köyüğü Parke Taşı Kaplaması (865 m ²)	Öİ	2024	2024	575.000	0	575.000	575.000	575.000	100	100	BT
172	0000000-000	K.eli Üsküpdere Köyüğü Parke Taşı Kaplaması (752 m ²)	Öİ	2024	2024	500.000	0	500.000	500.000	500.000	100	100	BT
173	0000000-000	B.eski Çavuşköy Köyüğü Parke Taşı Kaplaması (376 m ²)	Öİ	2024	2024	250.000	0	250.000	250.000	250.000	100	100	BT
174	0000000-000	B.eski Çengeller Köyüğü Parke Taşı Kaplaması (677 m ²)	Öİ	2024	2024	450.000	0	450.000	450.000	450.000	100	100	BT
175	0000000-000	B.eski Çıldemli Köyüğü Parke Taşı Kaplaması (677 m ²)	Öİ	2024	2024	450.000	0	450.000	450.000	450.000	100	100	BT
176	0000000-000	B.eski Dügüncülü Köyüğü Parke Taşı Kaplaması (376 m ²)	Öİ	2024	2024	250.000	0	250.000	250.000	250.000	100	100	BT
177	0000000-000	B.eski Erikler Köyüğü Parke Taşı Kaplaması (601 m ²)	Öİ	2024	2024	400.000	0	400.000	400.000	400.000	100	100	BT
178	0000000-000	B.eski Karabayır Köyüğü Parke Taşı Kaplaması (601 m ²)	Öİ	2024	2024	400.000	0	400.000	400.000	400.000	100	100	BT
179	0000000-000	B.eski Karameşli Köyüğü Parke Taşı Kaplaması (601 m ²)	Öİ	2024	2024	400.000	0	400.000	400.000	400.000	100	100	BT
180	0000000-000	B.eski Katranca Köyüğü Parke Taşı Kaplaması (601 m ²)	Öİ	2024	2024	400.000	0	400.000	400.000	400.000	100	100	BT
181	0000000-000	B.eski Kuleli Köyüğü Parke Taşı Kaplaması (451 m ²)	Öİ	2024	2024	300.000	0	300.000	300.000	300.000	100	100	BT
182	0000000-000	B.eski Kumrular Köyüğü Parke Taşı Kaplaması (601 m ²)	Öİ	2024	2024	400.000	0	400.000	400.000	400.000	100	100	BT
183	0000000-000	B.eski Osmaniye Köyüğü Parke Taşı Kaplaması (601 m ²)	Öİ	2024	2024	400.000	0	400.000	400.000	400.000	100	100	BT
184	0000000-000	B.eski Pancarköy Köyüğü Parke Taşı Kaplaması (677 m ²)	Öİ	2024	2024	450.000	0	450.000	450.000	450.000	100	100	BT
185	0000000-000	B.eski Sinanlı Köyüğü Parke Taşı Kaplaması (677 m ²)	Öİ	2024	2024	450.000	0	450.000	450.000	450.000	100	100	BT
186	0000000-000	B.eski Taşşah Köyüğü Parke Taşı Kaplaması (677 m ²)	Öİ	2024	2024	450.000	0	450.000	450.000	450.000	100	100	BT
187	0000000-000	B.eski Yenimahalle Köyüğü Parke Taşı Kaplaması (451 m ²)	Öİ	2024	2024	300.000	0	300.000	300.000	300.000	100	100	BT
188	0000000-000	D.köy Avclar Köyüğü Parke Taşı Kaplaması (376 m ²)	Öİ	2024	2024	250.000	0	250.000	250.000	250.000	100	100	BT
189	0000000-000	D.köy Beğendik Köyüğü Parke Taşı Kaplaması (526 m ²)	Öİ	2024	2024	350.000	0	350.000	350.000	350.000	100	100	BT
190	0000000-000	D.köy Boztaş Köyüğü Parke Taşı Kaplaması (601 m ²)	Öİ	2024	2024	400.000	0	400.000	400.000	400.000	100	100	BT
191	0000000-000	D.köy Karacadağ Köyüğü Parke Taşı Kaplaması (978 m ²)	Öİ	2024	2024	650.000	0	650.000	650.000	650.000	100	100	BT
192	0000000-000	D.köy Sarpdere Köyüğü Parke Taşı Kaplaması (752 m ²)	Öİ	2024	2024	500.000	0	500.000	500.000	500.000	100	100	BT
193	0000000-000	D.köy Sislioba Köyüğü Parke Taşı Kaplaması (300 m ²)	Öİ	2024	2024	200.000	0	200.000	200.000	200.000	100	100	BT
194	0000000-000	D.köy Sivrilir Köyüğü Parke Taşı Kaplaması (902 m ²)	Öİ	2024	2024	600.000	0	600.000	600.000	600.000	100	100	BT
195	0000000-000	D.köy Yiğitbaşı Köyüğü Parke Taşı Kaplaması (451 m ²)	Öİ	2024	2024	300.000	0	300.000	300.000	300.000	100	100	BT

Sıra no	Proje Numarası	Proje adı	Bütçe türü	Başlama tarihi	Bitiş tarihi	Proje tutarı (TL)	Önceki yıllar harcamaları (TL)	2024 yılı programı (TL)	2024 yılında gönderilen ödenek (TL)	2024 yılı harcamaları (TL)	Parasal işleme (%)	Fiziki işleme (%)	Açıklamalar
196	0000000-000	Koçgaz Beyci Köyü Parke Taşı Kaplaması (451 m ²)	Öİ	2024	2024	300.000	0	300.000	300.000	300.000	100	100	BT
197	0000000-000	Koçgaz Devletlihağaç Köyü Parke Taşı Kaplaması (601 m ²)	Öİ	2024	2024	400.000	0	400.000	400.000	400.000	100	100	BT
198	0000000-000	Koçgaz Karaabalı Köyü Parke Taşı Kaplaması (451 m ²)	Öİ	2024	2024	300.000	0	300.000	300.000	300.000	100	100	BT
199	0000000-000	Koçgaz Kocatarla Köyü Parke Taşı Kaplaması (225 m ²)	Öİ	2024	2024	150.000	0	150.000	150.000	150.000	100	100	BT
200	0000000-000	Koçgaz Malkoçlar Köyü Parke Taşı Kaplaması (451 m ²)	Öİ	2024	2024	300.000	0	300.000	300.000	300.000	100	100	BT
201	0000000-000	Koçgaz Tatlıpınar Köyü Parke Taşı Kaplaması (752 m ²)	Öİ	2024	2024	500.000	0	500.000	500.000	500.000	100	100	BT
202	0000000-000	Koçgaz Terzidere Köyü Parke Taşı Kaplaması (451 m ²)	Öİ	2024	2024	300.000	0	300.000	300.000	300.000	100	100	BT
203	0000000-000	Koçgaz Topçular Köyü Parke Taşı Kaplaması (451 m ²)	Öİ	2024	2024	300.000	0	300.000	300.000	300.000	100	100	BT
204	0000000-000	Koçgaz Yukarıkanara Köyü Parke Taşı Kaplaması (135 m ²)	Öİ	2024	2024	90.000	0	90.000	90.000	90.000	100	100	BT
205	0000000-000	L.burgaz Akçaköy Köyü Parke Taşı Kaplaması (902 m ²)	Öİ	2024	2024	600.000	0	600.000	600.000	600.000	100	100	BT
206	0000000-000	L.burgaz Çengelleri Köyü Parke Taşı Kaplaması (902 m ²)	Öİ	2024	2024	600.000	0	600.000	600.000	600.000	100	100	BT
207	0000000-000	L.burgaz Çeşmekolu Köyü Parke Taşı Kaplaması (1.203 m ²)	Öİ	2024	2024	800.000	0	800.000	800.000	800.000	100	100	BT
208	0000000-000	L.burgaz Çiftlikköy Köyü Parke Taşı Kaplaması (752 m ²)	Öİ	2024	2024	500.000	0	500.000	500.000	500.000	100	100	BT
209	0000000-000	L.burgaz Dügüncübaşı Köyü Parke Taşı Kaplaması (601 m ²)	Öİ	2024	2024	400.000	0	400.000	400.000	400.000	100	100	BT
210	0000000-000	L.burgaz Emirali Köyü Parke Taşı Kaplaması (902 m ²)	Öİ	2024	2024	600.000	0	600.000	600.000	600.000	100	100	BT
211	0000000-000	L.burgaz Ertuğrul Köyü Parke Taşı Kaplaması (1.279 m ²)	Öİ	2024	2024	850.000	0	850.000	850.000	850.000	100	100	BT
212	0000000-000	L.burgaz Eskibedir Köyü Parke Taşı Kaplaması (752 m ²)	Öİ	2024	2024	500.000	0	500.000	500.000	500.000	100	100	BT
213	0000000-000	L.burgaz Karaağaç Köyü Parke Taşı Kaplaması (1.279 m ²)	Öİ	2024	2024	850.000	0	850.000	850.000	850.000	100	100	BT
214	0000000-000	L.burgaz Karamusul Köyü Parke Taşı Kaplaması (1.053 m ²)	Öİ	2024	2024	700.000	0	700.000	700.000	700.000	100	100	BT
215	0000000-000	L.burgaz Kırıkköy Köyü Parke Taşı Kaplaması (1.504 m ²)	Öİ	2024	2024	1.000.000	0	1.000.000	1.000.000	1.000.000	100	100	BT
216	0000000-000	L.burgaz Müsellim Köyü Parke Taşı Kaplaması (1.053 m ²)	Öİ	2024	2024	700.000	0	700.000	700.000	700.000	100	100	BT
217	0000000-000	L.burgaz Oklali Köyü Parke Taşı Kaplaması (150 m ²)	Öİ	2024	2024	100.000	0	100.000	100.000	100.000	100	100	BT
218	0000000-000	L.burgaz Sakzıköy Köyü Parke Taşı Kaplaması (1.203 m ²)	Öİ	2024	2024	800.000	0	800.000	800.000	800.000	100	100	BT
219	0000000-000	L.burgaz Sarıcaali Köyü Parke Taşı Kaplaması (902 m ²)	Öİ	2024	2024	600.000	0	600.000	600.000	600.000	100	100	BT
220	0000000-000	L.burgaz Seyitler Köyü Parke Taşı Kaplaması (902 m ²)	Öİ	2024	2024	600.000	0	600.000	600.000	600.000	100	100	BT
221	0000000-000	L.burgaz Turgutbey Köyü Parke Taşı Kaplaması (752 m ²)	Öİ	2024	2024	500.000	0	500.000	500.000	500.000	100	100	BT
222	0000000-000	L.burgaz Umurca Köyü Parke Taşı Kaplaması (1.053 m ²)	Öİ	2024	2024	700.000	0	700.000	700.000	700.000	100	100	BT
223	0000000-000	L.burgaz Yenitaşı Köyü Parke Taşı Kaplaması (902 m ²)	Öİ	2024	2024	600.000	0	600.000	600.000	600.000	100	100	BT
224	0000000-000	P.köy Doğanca Köyü Parke Taşı Kaplaması (376 m ²)	Öİ	2024	2024	250.000	0	250.000	250.000	250.000	100	100	BT
225	0000000-000	P.köy Hıdırca Köyü Parke Taşı Kaplaması (376 m ²)	Öİ	2024	2024	250.000	0	250.000	250.000	250.000	100	100	BT
226	0000000-000	P.köy İnanpazarı Köyü Parke Taşı Kaplaması (376 m ²)	Öİ	2024	2024	250.000	0	250.000	250.000	250.000	100	100	BT
227	0000000-000	P.köy Kumköy Köyü Parke Taşı Kaplaması (376 m ²)	Öİ	2024	2024	250.000	0	250.000	250.000	250.000	100	100	BT
228	0000000-000	P.köy Yeşilova Köyü Parke Taşı Kaplaması (376 m ²)	Öİ	2024	2024	250.000	0	250.000	250.000	250.000	100	100	BT
229	0000000-000	P.köy Yeşilova Köyü Parke Taşı Kaplaması (376 m ²)	Öİ	2024	2024	250.000	0	250.000	250.000	250.000	100	100	BT
230	0000000-000	P.hisar Çayırdere Köyü Parke Taşı Kaplaması (902 m ²)	Öİ	2024	2024	600.000	0	600.000	600.000	600.000	100	100	BT
231	0000000-000	P.hisar Evciler Köyü Parke Taşı Kaplaması (680 m ²)	Öİ	2024	2024	250.000	0	250.000	250.000	250.000	100	100	BT
232	0000000-000	P.hisar İslambeyli Köyü Parke Taşı Kaplaması (1.128 m ²)	Öİ	2024	2024	750.000	0	750.000	750.000	750.000	100	100	BT
233	0000000-000	P.hisar Sütlüce Köyü Parke Taşı Kaplaması (995 m ²)	Öİ	2024	2024	500.000	0	500.000	500.000	500.000	100	100	BT
234	0000000-000	P.hisar Tozaklı Köyü Parke Taşı Kaplaması (1.039 m ²)	Öİ	2024	2024	500.000	0	500.000	500.000	500.000	100	100	BT
235	0000000-000	Vize Akıncılar Köyü Parke Taşı Kaplaması (223 m ²)	Öİ	2024	2024	150.000	0	150.000	150.000	150.000	100	100	BT
236	0000000-000	Vize Çövenli Köyü Parke Taşı Kaplaması (677 m ²)	Öİ	2024	2024	450.000	0	450.000	450.000	450.000	100	100	BT
237	0000000-000	Vize Düzova Köyü Parke Taşı Kaplaması (1.361 m ²)	Öİ	2024	2024	250.000	0	250.000	250.000	250.000	100	100	BT
238	0000000-000	Vize Evrencik Köyü Parke Taşı Kaplaması (1.053 m ²)	Öİ	2024	2024	700.000	0	700.000	700.000	700.000	100	100	BT
239	0000000-000	Vize Evrenli Köyü Parke Taşı Kaplaması (752 m ²)	Öİ	2024	2024	500.000	0	500.000	500.000	500.000	100	100	BT
240	0000000-000	Vize Kışlacık Köyü Parke Taşı Kaplaması (1.053 m ²)	Öİ	2024	2024	700.000	0	700.000	700.000	700.000	100	100	BT
241	0000000-000	Vize Kızılağaç Köyü Parke Taşı Kaplaması (752 m ²)	Öİ	2024	2024	500.000	0	500.000	500.000	500.000	100	100	BT
242	0000000-000	Vize Pazarlı Köyü Parke Taşı Kaplaması (902 m ²)	Öİ	2024	2024	600.000	0	600.000	600.000	600.000	100	100	BT
243	0000000-000	Vize Sergen Köyü Parke Taşı Kaplaması (601 m ²)	Öİ	2024	2024	400.000	0	400.000	400.000	400.000	100	100	BT
244	0000000-000	Vize Topçuköy Köyü Parke Taşı Kaplaması (752 m ²)	Öİ	2024	2024	500.000	0	500.000	500.000	500.000	100	100	BT
Köprü, Menfez ve Sanat Yapıları						15.050.000	0	15.050.000	489.600	489.600	3		
245	0000000-000	K.eli Yündolan - OSB Yolu Menfez Yapımı	Öİ	2024	2024	900.000	0	900.000	0	0	0	0	HB
246	0000000-000	D.köy İncesirta Köprü Bakım ve Onarımı	Öİ	2024	2024	500.000	0	500.000	0	0	0	0	HB
247	0000000-000	Koçgaz Kocayazı Büzlü Geçiş Yapımı	Öİ	2024	2024	100.000	0	100.000	0	0	0	0	HB
248	0000000-000	Koçgaz Tastepe Köyü Mezarlık Yolu Büzlü Geçiş Yapımı	Öİ	2024	2024	100.000	0	100.000	0	0	0	0	HB
249	0000000-000	L.burgaz Alacaoğlu Köprü Yapımı	Öİ	2024	2024	12.500.000	0	12.500.000	489.600	489.600	4	0	HB
250	0000000-000	P.köy Akarca Trapez Kanal Yapımı	Öİ	2024	2024	250.000	0	250.000	0	0	0	0	DE
251	0000000-000	P.köy Hıdırca Trapez Kanal Yapımı	Öİ	2024	2024	250.000	0	250.000	0	0	0	0	DE
252	0000000-000	Vize Akıncılar Trapez Kanal Yapımı	Öİ	2024	2024	350.000	0	350.000	0	0	0	0	DE
253	0000000-000	Vize Balkaya Trapez Kanal Yapımı	Öİ	2024	2024	100.000	0	100.000	0	0	0	0	HB
Diğerleri						91.338.858	0	91.338.858	89.779.930	88.984.032	97		
254	0000000-000	Köy yolları Yapım, Bakım ve Onarımları	Öİ	2024	2024	62.088.858	0	62.088.858	62.088.858	62.088.858	100	100	BT
255	0000000-000	Yedek Parça Alımı	Öİ	2024	2024	15.000.000	0	15.000.000	13.441.072	13.441.072	90	100	BT
256	0000000-000	Araç Alımı	Öİ	2024	2024	14.000.000	0	14.000.000	14.000.000	13.204.102	94	100	BT
257	0000000-000	Koçgaz Köy Yolları İşaretlemeleri	Öİ	2024	2024	250.000	0	250.000	250.000	250.000	100	100	BT

Sıra no	Proje Numarası	Proje adı	Bütçe türü	Başlama tarihi	Bitiş tarihi	Proje tutarı (TL)	Önceki yıllar harcamaları (TL)	2024 yılı programı (TL)	2024 yılında gönderilen ödenek (TL)	2024 yılı harcamaları (TL)	Para sal (%)	Fiziki gerçekleşme (%)	Açıklamalar
KÖYDES						37.107.681	0	37.107.681	34.134.742	34.134.742	92		
1. Kat Asfalt Kaplama (26 / 26 km)						26.644.325	0	26.644.325	23.893.466	23.893.466	90		
258	0000000-000	Taşgöl-Karacaoğlan-Kuzuçardağı-(Karahallı Belde) Ky. 1. Kat Asfalt Kaplama (5 km)	KP	2024	2024	4.865.398	0	4.865.398	4.239.597	4.239.597	87	100	BT
259	0000000-000	İly. İlt. Limanköy Ky. 1. Kat Asfalt Kaplama (2 km)	KP	2024	2024	2.106.091	0	2.106.091	2.074.441	2.074.441	98	100	BT
260	0000000-000	Ky. İlt. Karaabalar - Merkez Ky. 1. kat Asfalt Kaplama (2 km)	KP	2024	2024	1.755.338	0	1.755.338	1.591.390	1.591.390	91	100	BT
261	0000000-000	Koçgaz - Tastepe - Yukarıkana - Beyci - Tatlıpınar - Topçular Ky. 1. kat Asfalt Kaplama (2 km)	KP	2024	2024	1.755.339	0	1.755.339	1.591.390	1.591.390	91	100	BT
262	0000000-000	Lüleburgaz - Alacaoğlu - Çengelli - Davutlu Ky. İlt. (Seyitler) Ky. 1. Kat Asfalt Kaplama (4 km)	KP	2024	2024	4.542.749	0	4.542.749	4.310.048	4.310.048	95	100	BT
263	0000000-000	Dy. İlt - Hamitabat - Çeşmekolu - Merkez İlçe Hd. (Kızılıkdere) Ky. 1. Kat Asfalt Kaplama (2 km)	KP	2024	2024	2.265.000	0	2.265.000	2.155.799	2.155.799	95	100	BT
264	0000000-000	Otoban - Celaliye - Pınarhisar İlçe Hd. (Osmancık) Ky. 1. kat Asfalt Kaplama (2 km)	KP	2024	2024	2.265.000	0	2.265.000	2.155.799	2.155.799	95	100	BT
265	0000000-000	Pehlivan köy - Hıdırca - Kumköy - Yeşilova - Edirne - İl Hd. Ky. 1. kat Asfalt Kaplama (1 km)	KP	2024	2024	742.043	0	742.043	738.043	738.043	99	100	BT
266	0000000-000	Ataköy - Osmancık Ky. 1. kat Asfalt Kaplama (1 km)	KP	2024	2024	880.733	0	880.733	823.732	823.732	94	100	BT
267	0000000-000	Dy. İlt. Hacıfaklı Ky. 1. kat Asfalt Kaplama (1 km)	KP	2024	2024	880.690	0	880.690	760.152	760.152	86	100	BT
268	0000000-000	Ky. İlt (Hacıfaklı) - Çayırdere Ky. 1. kat Asfalt Kaplama (1 km)	KP	2024	2024	880.690	0	880.690	791.927	791.927	90	100	BT
269	0000000-000	İly. İlt. Hasboğa - Müsellim Ky. 1. kat Asfalt Kaplama (3 km)	KP	2024	2024	3.705.254	0	3.705.254	2.661.148	2.661.148	72	100	BT
2. Kat Asfalt Kaplama (8 / 8 km)						8.387.256	0	8.387.256	8.165.176	8.165.176	97		
270	0000000-000	Dy.İlt.Kızılıkdere-Lüleburgaz İlçe Hd. (Çeşmekolu) Ky. 2. Kat Asfalt Kaplama (8 km)	KP	2024	2024	8.387.256	0	8.387.256	8.165.176	8.165.176	97	100	BT
Köprü ve Menfez Yapımı (0 / 1 adet)						571.525	0	571.525	571.525	571.525	100		
271	0000000-000	B.eski Kumrular Köprüsü Proje Yapımı	KP	2024	2024	571.525	0	571.525	571.525	571.525	100	100	BT
Diğerleri						1.504.575	0	1.504.575	1.504.575	1.504.575	100		
272	0000000-000	Koçgaz Trafik İşaret Levhası Alımı	KP	2024	2024	1.504.575	0	1.504.575	1.504.575	1.504.575	100	100	BT

turizm

Proje sayısı: 3, Proje tutarı: 7.200.000
Önceki yıllar harcaması: 0, 2024 yılı harcaması: **6.661.198**

Tarım ve Orman 1. Bölge Müdürlüğü

- İğneada Longoz Ormanları Milli Parkı Alan Düzenlemesi **bitti**
- Kırklareli Kavaklımeşe Korusu Yol Yapımı **bitti**





İğneada Longoz Ormanları Milli Parkı

Sıra no	Proje Numarası	Proje adı	Bütçe türü	Başlama tarihi	Bitiş tarihi	Proje tutarı (TL)	Önceki yıllar harcamaları (TL)	2024 yılı programı (TL)	2024 yılında gönderilen ödenek (TL)	2024 yılı harcamaları (TL)	Para salı gerçekleştirmesi (%)	Fiziki gerçekleştirmesi (%)	Açıklamalar
Turizm						7.200.000	0	7.200.000	6.661.198	6.661.198	93		
Doğa Koruma ve Milli Parklar 1. Bölge Müdürlüğü						7.200.000	0	7.200.000	6.661.198	6.661.198	93		
273	2020F00-138560	K.eli Kavaklımeşe Korusu Yol Yapımı	GB	2024	2024	900.000		900.000	886.800	886.800	99	100	BT
274	2020F00-138560	İğneada Longoz Ormanları Milli Parkı Ahşap Yapılar ile Yürüyüş Platformu Bakım ve Onarımı	GB	2024	2024	1.800.000		1.800.000	1.674.932	1.674.932	93	100	BT
275	2020F00-138560	İğneada Longoz Ormanları Milli Parkı Muhtelif Tesis Yapımı	GB	2024	2024	4.500.000		4.500.000	4.099.466	4.099.466	91	100	BT

konut

Proje sayısı: 2, Proje tutarı: 5.308.444

Önceki yıllar harcaması: 706.984, 2024 yılı harcaması: **4.589.796**

İl Jandarma Komutanlığı

- Jandarma Lojmanları Bakım ve Onarımı

İl Emniyet Müdürlüğü

- Emniyet Lojmanları Doğal Gaz Dönüşümü

Sıra No	Proje numarası	Proje adı	Bütçe türü	Başlama tarihi	Bitiş tarihi	Proje tutarı (TL)	Önceki yıllar harcamaları (TL)	2024 yılı programı (TL)	2024 yılında gönderilen ödenek (TL)	2024 yılı harcamaları (TL)	Para salı gerçekleşme (%)	Fiziki gerçekleşme (%)	Açıklamalar
		Konut İl Jandarma Komutanlığı				5.308.444	706.984	4.601.460	4.589.796	4.589.796	100		
		İl Emniyet Müdürlüğü				1.150.000	149.536	1.000.464	988.800	988.800	99	100	BT
276	0000000-000	Jandarma Lojmanları Bakım ve Onarımı	GB	2023	2024	1.150.000	149.536	1.000.464	988.800	988.800	99	100	BT
		İl Emniyet Müdürlüğü				4.158.444	557.448	3.600.996	3.600.996	3.600.996	100		
277	0000000-000	Emniyet Lojmanları Doğal Gaz Dönüşümü	GB	2023	2024	4.158.444	557.448	3.600.996	3.600.996	3.600.996	100	100	BT

eđitim

Proje sayısı: 29, Proje tutarı: 1.006.379.475
Önceki yıllar harcaması: 146.333.872, 2024 yılı harcaması: **362.058.074**

İlköğretim ve Genel Ortaöğretim

İl Millî Eğitim Müdürlüğü

- Anaokulu (Babaeski bitti, Lüleburgaz Özel Eğitim) 2 adet (1'i bitti)
- Ortaokul (Kırklareli) 1 adet bitti
- Bakım ve onarımlar

Mesleki ve Teknik Eğitim

İl Millî Eğitim Müdürlüğü

- Lise (Lüleburgaz) 1 adet
- Bakım ve onarımlar

Yüksek Öğretim

Kırklareli Üniversitesi Rektörlüğü

- Çeşitli Ünitelerin Etüd Projesi
- Muhtelif İşler
- Kampüs Altyapısı
- Kütüphane ve Kültür Merkezi
- Yayın Alımları

Gençlik ve Spor İl Müdürlüğü

- Vize Yükseköğretim Öğrenci Yurdu

Kültür

İl Kültür ve Turizm Müdürlüğü

- Lüleburgaz İlçe Halk Kütüphanesi İnşaatı
- Babaeski Sarı Saltuk Kültür Evi Yapımı **bitti**
- Eski Eser Restorasyonlarına Yardım
- Yerel Kültürel Etkinliklere Yardım **bitti**

İl Özel İdaresi

- Kırlareli Kocahıdır İlköğretim Okulu Röleve Restitüsyon ve Restorasyonu
- Babaeski Sinanlı Osmanlı Çeşmesi Onarımı
- Lüleburgaz Oklađlı Camii Bakım ve Onarımı
- Pınarhisar Kalesi ve Surları Koruma Planı Yapımı
- Pınarhisar Poyralı Cami Bakım ve Onarımı
- Vize Hükümet Konađı Röleve ve Restitüsyon Projesi

Beden Eğitimi ve Spor

Gençlik ve Spor İl Müdürlüğü

- Kırlareli Spor Salonu Yapımı **bitti**
- Demirköy Spor Salonu Yapımı **bitti**
- Kofçaz Açık Spor Tesisleri Bakım ve Onarımı
- Lüleburgaz Kapalı Yarı Olimpik Yüzme Havuzu Yapımı **bitti**

Babaeski TOBB Anaokulu

İlçesi: Babaeski, Karakteristiği: 6 derslik, Başlama ve bitiş tarihi: 2020 – 2024, Proje tutarı: 13.376.670, Harcama: 14.587.396, Fiziki gerçekleşme: yüzde 100

Lüleburgaz Dt. Şeyma Biran (Dere Mah.) Özel Eğitim Anaokulu

İlçesi: Lüleburgaz, Karakteristiği: 12 derslik, Başlama ve bitiş tarihi: 2022 – 2024, Proje tutarı: 41.865.000, Harcama: 0, Fiziki gerçekleşme: yüzde 85

Kırklareli İstiklal Ortaokulu

İlçesi: Merkez, Karakteristiği: 24 derslik ve atölye, Başlama ve bitiş tarihi: 2022 – 2024, Proje tutarı: 56.033.708, Harcama: 71.275.804, Fiziki gerçekleşme: yüzde 100



Babaeski Anaokulu



Lüleburgaz Dt. Şeyma Biran Anaokulu



Kırklareli İstiklal Ortaokulu



Kırklareli Üniversitesi Kütüphane ve Kültür Merkezi

Kayalı Yerleşkesi Kütüphane ve Kültür Merkezi

İlçesi: Merkez, Karakteristiđi: 10.000 m2, Başlama ve bitiş tarihi: 2023 – 2026, Proje tutarı: 300.000.000, Harcama: 145.117.545, Fiziki gerçekteşme: yüzde 28

Lüleburgaz İlçe Halk Kütüphanesi İnşaatı

İlçesi: Lüleburgaz, Karakteristiđi: 2.555 m2, Başlama ve bitiş tarihi: 2017 – 2024, Proje tutarı: 34.627.793, Harcama: 34.788.087, Fiziki gerçekteşme: yüzde 98

Babaeski Sarı Saltuk Kültür Evi

İlçesi: Babaeski, Başlama ve bitiş tarihi: 2022 – 2024, Proje tutarı: 16.686.707, Harcama: 18.696.894, Fiziki gerçekteşme: yüzde 100

Kırkırelı Spor Salonu Yapımı

İlçesi: Merkez, Karakteristiđi: 2.000 kişilik, Başlama ve bitiş tarihi: 2015 – 2024 (Sözleşme tarihi: 29.09.2020, Bitiş tarihi: 11.02.2022), Proje tutarı: 38.775.240 (Sözleşme bedeli: 30.318.000 + KDV), Harcama: 20.115.711, Fiziki gerçekteşme: yüzde 100

Demirköy Spor Salonu Yapımı

İlçesi: Demirköy, Başlama ve bitiş tarihi: 2023 – 2024, Proje tutarı: 37.082.578, Harcama: 39.289.155, Fiziki gerçekteşme: yüzde 100

Lüleburgaz Kapalı Yüzme Havuzu Yapımı

İlçesi: Lüleburgaz, Karakteristiđi: Yarı olimpik, Başlama ve bitiş tarihi: 2021 – 2024, Proje tutarı: 25.874.548, Harcama: 31.243.882, Fiziki gerçekteşme: yüzde 100



Lüleburgaz İlçe Halk Kütüphanesi



Babaeski Sarı Saltuk Kültür Evi



Kırklareli Spor Salonu



Lüleburgaz Yüzme Havuzu



Demirköy Spor Salonu

Sıra no	Proje numarası	Proje adı	Bütçe türü	Başlama tarihi	Bitiş tarihi	Proje tutarı (TL)	Önceki yıllar harcamaları (TL)	2024 yılı programı (TL)	2024 yılında gönderilen ödenek (TL)	2024 yılı harcamaları (TL)	Para salı gerçek leşme (%)	Fiziki gerçek leşme (%)	Açıklamalar
Eğitim						1.006.379.475	146.333.872	468.034.845	376.156.184	362.058.074	77		
İlköğretim ve Genel Ortaöğretim						175.600.053	26.058.279	107.452.579	107.452.578	99.141.498	92		
İl Millî Eğitim Müdürlüğü						175.600.053	26.058.279	107.452.579	107.452.578	99.141.498	92		
Anaokulu İnşaatları (6 / 18 drs)						56.452.396	6.721.124	7.866.273	7.866.272	7.866.272	100		
278	0000000-000	B.eski TOBB Anaokulu İnşaatı (6 drs)	DG	2020	2024	14.587.396	6.721.124	7.866.272	7.866.272	7.866.272	100	100	BT
279	0000000-000	L.burgaz Dt. Şeyma Biran (Dere Mah.) Özel Eğitim Anaokulu İnşaatı (12 drs)	Öİ	2022	2025	41.865.000	0	1	0	0	0	85	DE
Ortaokul İnşaatları (24 / 24 drs)						71.500.000	19.337.155	51.938.649	51.938.649	51.938.649	100		
280	0000000-000	K.eli İstiklal Ortaokulu İnşaatı (24 drs)	Öİ	2022	2024	71.500.000	19.337.155	51.938.649	51.938.649	51.938.649	100	100	BT
Diğerleri						47.647.657	0	47.647.657	47.647.657	39.336.577	83		
281	0000000-000	İlköğretim ve Genel Ortaöğretim Kurumları Bakım ve Onarımları	GB	2024	2024	47.647.657	0	47.647.657	47.647.657	39.336.577	83	100	BT
Mesleki ve Teknik Eğitim						269.250.000	251.568	93.250.000	7.998.432	2.211.402	2		
İl Millî Eğitim Müdürlüğü						269.250.000	251.568	93.250.000	7.998.432	2.211.402	2		
Lise İnşaatları (24 derslik)						266.500.000	251.568	90.500.000	5.248.432	359.400	0		
282	2010H02-373-67440	Lüleburgaz Mesleki ve Teknik Anadolu Lisesi İnşaatı (24 derslik, 3 atölye, spor salonu)	GB	2015	2026	266.500.000	251.568	90.500.000	5.248.432	359.400	0	0	İA
Diğerleri						2.750.000	0	2.750.000	2.750.000	1.852.002	67		
283	0000000-000	Mesleki ve Teknik Eğitim Kurumları Bakım ve Onarımları	GB	2024	2024	2.750.000	0	2.750.000	2.750.000	1.852.002	67	100	BT
Yüksek Öğretim						363.000.001	952.800	208.000.001	203.777.727	203.777.727	98		
Kırklareli Üniversitesi Rektörlüğü						363.000.000	952.800	208.000.000	203.777.727	203.777.727	98		
Çeşitli Ünitelerin Etüd Projesi						1.000.000	0	1.000.000	0	0	0		
284	2024H03-232531	Çeşitli Ünitelerin Etüd Projesi	ÖB	2024	2024	1.000.000	0	1.000.000	0	0	0	0	HB
Muhtelif İşler						45.500.000	0	45.500.000	44.937.936	44.937.936	99		
285	2024H03-232533	Muhtelif Bakım ve Onarımlar	ÖB	2023	2024	8.500.000	0	8.500.000	8.495.084	8.495.084	100	100	BT
286	2024H03-232533	Makine Teçhizat, Okul ve Büro Mefruşatı, Demirbaş, Bilgisayar, Yazılım ve Taşıt Alımı	ÖB	2023	2024	35.000.000	0	35.000.000	34.480.336	34.480.336	99	100	BT
287	2024H03-232533	Rektörlük ve Bağlı Birimleri Mekanik ve Elektrik Bakım ve Onarımı	ÖB	2023	2024	2.000.000	0	2.000.000	1.962.516	1.962.516	98	100	BT
Kampüs Altyapısı						4.000.000	0	4.000.000	2.282.935	2.282.935	57		
288	2020H03-151237	Pınarhisar MYO Doğalgaz Dönüşümü ile Kayalı Yerleşkesi Merkezi Derslikler Gaz Yakıtlı Kazan Değişimi	ÖB	2021	2024	4.000.000	0	4.000.000	2.282.935	2.282.935	57	95	DE
Derslikler ve Merkezi Birimler İnşaatı						300.000.000	0	145.000.000	144.164.745	144.164.745	99		
289	2009H03-1060	Kütüphane ve Kültür Merkezi (10.000 m2)	ÖB	2023	2025	300.000.000	952.800	145.000.000	144.164.745	144.164.745	99	28	DE
Yayın Alımları						12.500.000	0	12.500.000	12.392.111	12.392.111	99		
290	2024H03-232527	Yayın Alımları	ÖB	2024	2024	12.500.000	0	12.500.000	12.392.111	12.392.111	99	100	BT
Gençlik ve Spor İl Müdürlüğü						1	0	1	0	0	0		
291	0000000-000	Vize Yükseköğretim Öğrenci Yurdu Yapımı	GB	2023	2025	1	0	1	0	0	0	0	PA
Kültür						89.221.143	56.044.818	31.709.922	29.305.106	29.305.106	92		
Edirne Vakıflar Bölge Müdürlüğü						4.222.767	0	4.222.767	1.917.957	1.917.957	45		
292	0000000-000	L.burgaz Sokullu Mehmetpaşa Külliyesi Kurşun Dökümü ve Güvenlik Kamerası Takılması ile WC Bakım ve Onarımı	ÖB	2024	2025	4.222.767	0	4.222.767	1.917.957	1.917.957	45		DE
İl Kültür ve Turizm Müdürlüğü						54.034.982	43.149.561	10.885.421	10.785.420	10.785.420	99		
293	1976H04-53	L.burgaz İlçe Halk Kütüphanesi İnşaatı (2.555 m2)	GB	2017	2024	34.788.087	26.462.854	8.325.233	8.325.233	8.325.233	100	98	DE
294	0000000-000	B.eski Sarı Saltuk Kültür Evi Yapımı	Öİ	2022	2024	18.696.894	16.686.707	2.010.187	2.010.187	2.010.187	100	100	BT
295	0000000-000	Eski Eser Restorasyonlarına Yardım	GB	2024	2024	1	0	1	0	0	0	0	HB
296	0000000-000	Yerel Kültürel Etkinliklere Yardım	GB	2024	2024	550.000	0	550.000	450.000	450.000	82	100	BT
İl Özel İdaresi						30.963.394	12.895.257	16.601.734	16.601.729	16.601.729	100		
297	0000000-000	K.eli Kocahıdır İlköğretim Okulu Röleve Restitüsyon ve Restorasyonu	Öİ	2020	2024	1.071.000	0	1	0	0	0	90	DE
298	0000000-000	B.eski Sınanlı Osmanlı Çeşmesi Onarımı	Öİ	2018	2024	93.500	0	1	0	0	0	0	PA
299	0000000-000	L.burgaz Oklağlı Camii Bakım ve Onarımı	DG	2018	2024	302.302	22.302	1	0	0	0	0	DE
300	0000000-000	Pınarhisar Kalesi ve Surları Koruma Planı Yapımı	DG	2020	2024	225.000	220.896	1	0	0	0	0	DE
301	0000000-000	Pınarhisar Poyralı Camii Bakım ve Onarımı	DG	2021	2024	104.304	86.500	1	0	0	0	0	DE
302	0000000-000	Vize Hükümet Konağı Röleve ve Restitüsyon Projesi	DG	2021	2024	29.167.288	12.565.559	16.601.729	16.601.729	16.601.729	100		DE
Beden Eğitimi ve Spor						109.308.278	63.026.407	27.622.343	27.622.341	27.622.341	100		
Gençlik ve Spor İl Müdürlüğü						109.308.278	63.026.407	27.622.343	27.622.341	27.622.341	100		
303	0000000-000	K.eli Spor Salonu Yapımı	GB	2015	2024	38.775.240	20.115.711	1	0	0	0	100	BT
304	0000000-000	Demirköy Spor Salonu Yapımı	GB	2023	2024	39.289.155	26.049.695	13.239.460	13.239.460	13.239.460	100	100	BT
305	0000000-000	Kofcaz Açık Spor Tesisleri Bakım ve Onarımı	GB	2024	2024	1	0	1	0	0	0	0	HB
306	0000000-000	Lüleburgaz Yarı Olimpik Yüzme Havuzu Yapımı	DG	2021	2024	31.243.882	16.861.001	14.382.881	14.382.881	14.382.881	100	100	BT

sađlık

Proje sayısı: 18, Proje tutarı: 2.876.571.866

Önceki yıllar harcaması: 299.026.466, 2024 yılı harcaması: **206.875.924**

İl Sağlık Müdürlüğü

- İl / ilçe sağlık müdürlüğü (Kırklareli bitti, Babaeski) 2 adet (1'i bitti)
- Hastane (Kırklareli, I.burgaz) 2 adet
- Toplum Sağlığı Merkezi (Kırklareli) bitti, Pehlivan köyü) 2 adet (1'i bitti)
- Aile Sağlığı Merkezi (Kırklareli bitti, Babaeski, Babaeski Atatürk bitti, Alpullu, İğneada bitti, Lüleburgaz 1, Lüleburgaz 6 bitti, Büyükkarıştıran, Pehlivan köyü, Pınarhisar) 10 adet (4'ü bitti)
- 112 Acil Sağlık Hizmetleri İstasyonu (Kırklareli bitti, Babaeski, Babaeski, Babaeski Atatürk bitti, Alpullu, Demirköy, İğneada bitti, Kofçaz (prefabrik), Lüleburgaz 1, Lüleburgaz 1, Lüleburgaz (prefabrik) bitti, Büyükkarıştıran, Pehlivan köyü, Pınarhisar) 14 adet (4'ü bitti)
- Sağlık Evi (K.eli Dolhan) 1 adet
- Verem Savaş Dispanseri (Kırklareli bitti, Babaeski) 2 adet (1'i bitti)
- Sağlıklı Hayat Merkezi (Babaeski, Lüleburgaz) 2 adet
- Halk Sağlığı Laboratuvarı (Kırklareli) 1 adet bitti

Kırklareli Üniversitesi Rektörlüğü

- Kırklareli Uygulama ve Araştırma Hastanesi Etüd Proje İşleri

Kırklareli Sağlık Kompleksi İnşaatı

İlçesi: Merkez, Karakteristiği: İdari Hizmet Binaları + Merkez Toplum Sağlığı Merkezi + Halk Sağlığı Laboratuvarı + ASM 6 Hekim + 112 KKM + 112 ASHİ, Başlama ve bitiş tarihi: 2014 – 2023, Proje tutarı: 309.847.399, Harcama: 334.186.362, Fiziki gerçekleşme: yüzde 100

Babaeski Sağlık Kompleksi İnşaatı

İlçesi: Babaeski, Karakteristiği: İlçe Sağlık Müdürlüğü + Sağlıklı Hayat Merkezi + Aile Sağlığı Merkezi (8 AHB) + 112 ASHİ, Başlama ve bitiş tarihi: 2016 – 2025, Proje tutarı: 143.088.000, Harcama: 54.641.146, Fiziki gerçekleşme: yüzde 40



Kırklareli sağlık kompleksi



Babaeski sađlık kompleksi



Babaeski 4 nolu Atatürk mah. aile sađlığı merkezi



Alpullu aile sađlığı merkezi



İğneada aile sağlığı merkezi



Lüleburgaz 1 nolu aile sağlığı merkezi, 112 ASHİ ve sağlıklı hayat merkezi



Lüleburgaz 6 nolu aile sağlığı merkezi



Lüleburgaz 112 ASHİ



Kirklareli Eğitim ve Araştırma Hastanesi Ek Bina (Maket)



Kirklareli Eğitim ve Araştırma Hastanesi deposu



Kofçaz 112 ASHİ

Sıra no	Proje Numarası	Proje adı	Bütçe türü	Başlama tarihi	Bitiş tarihi	Proje tutarı (TL)	Önceki yıllar harcamaları (TL)	2024 yılı programı (TL)	2024 yılında gönderilen ödenek (TL)	2024 yılı harcamaları (TL)	Para salınması (%)	Fiziki gerçekleşme (%)	Açıklamalar
Sağlık İl Sağlık Müdürlüğü						2.876.571.866	299.026.466	207.205.934	206.875.924	206.875.924	100		
Hastane İnşaatları						2.187.500.001	0	2	0	0	0	0	
307	2018100-145138	Kırklareli Eğitim ve Araştırma Hastanesi Ek Bina İnşaatı (250 yataklı, 50.000 m2)	GB	2018	2026	2.187.500.000	0	1	0	0	0	0	YT
308	0000000-000	L.burgaz Devlet Hastanesi Ek Bina İnşaatı (... yataklı, 1.800 m2)	GB	2024	2026	1	0	1	0	0	0	0	HB
Aile Sağlığı Merkezi ve 112 ASHİ İnşaatları						198.062.784	18.472.024	89.871.114	89.871.108	89.871.108	100		
309	2006100-823-133280	Babaeski Atatürk Mahallesi 4 Nolu ASM + 112 ASHİ	GB	2023	2024	12.654.320	5.802.968	6.365.994	6.365.994	6.365.994	100	100	BT
310	2006100-823-133280	Babaeski Alpullu 3 Hekimli ASM + 112 ASHİ	GB	2021	2026	15.417.098	178.174	12.896.189	12.896.189	12.896.189	100	95	DE
311	20161001500	D.köy İğneada Aile Sağlığı Merkezi (2AHB) + 112 ASHİ	GB	2022	2025	21.315.019	0	21.315.019	21.315.019	21.315.019	100	100	BT
312	20161001500	Demirköy 112 ASHİ	GB	2022	2025	3.500.000	0	1	0	0	0	0	İA
313	20161001500	Koçgaz 112 ASHİ	GB	2024	2025	3.589.000	0	1	0	0	0	40	DE
314	2006100-166421-166448	L.burgaz 1 Nolu Aile Sağlığı Merkezi (SHB (B) + 8 AHB + 112 ASHİ (2 ad))	GB	2014	2026	107.700.000	243.174	44.998.269	44.998.269	44.998.269	100	45	DE
315	2006100-823-133235	L.burgaz 6 Nolu Aile Sağlığı Merkezi (8 AHB)	GB	2018	2024	16.543.345	12.247.708	4.295.637	4.295.637	4.295.637	100	100	BT
316	0000000-000	L.burgaz 112 ASHİ Demontaj ve Montajı	GB	2023	2024	1.594.000	0	1	0	0	0	100	BT
317	0000000-000	L.burgaz B.karıştıran Aile Sağlığı Merkezi (4 AHB + 112 ASHİ)	DG	2023	2025	1	0	1	0	0	0	0	PA
318	0000000-000	P.köy Toplum Sağlığı Merkezi (T13) + Aile Sağlığı Merkezi (2 AHB) + 112 ASHİ ASHİ (Entegre Sağlık Birimi)	DG	2024	2026	1	0	1	0	0	0	0	PA
319	20161001500	Pınarhisar Aile Sağlığı Merkezi (5 AHB) + 112 Acil Sağlık İstasyonu	GB	2021	2026	15.750.000	0	1	0	0	0	0	PA
Diğer İnşaatlar						482.009.081	280.554.442	108.334.818	108.334.816	108.334.816	100		
320	2006100-166421-166445	Keli Sağlık Kompleksi İnşaatı (İdari Hizmet Binaları + Merkez Toplum Sağlığı Merkezi + Halk Sağlığı Laboratuvarı + ASM 6 Hekim + 112 KKM + 112 ASHİ)	GB	2014	2024	334.186.362	280.427.692	53.758.670	53.758.670	53.758.670	100	100	BT
321	2006100-166421-166451	Babaeski İlçe Sağlık Müdürlüğü + Aile Sağlığı Merkezi (8 AHB) + SHM + 112 ASHİ	GB	2016	2026	143.088.000	65.000	54.576.146	54.576.146	54.576.146	100	40	DE
322	2006100-823-133246	Kırklareli Dolhan Sağlık Evi	GB	2014	2025	3.000.000	61.750	1	0	0	0	0	İA
323	0000000-000	Kırklareli Eğitim ve Araştırma Hastanesi Prefabrik Depo Yapımı	GB	2024	2025	1.734.719	0	1	0	0	0	100	BT
Kırklareli Üniversitesi Rektörlüğü						9.000.000	0	9.000.000	8.670.000	8.670.000	96		
324	2024100-220687	Uygulama ve Araştırma Hastanesi (etüd-proje, inşaat 250 yataklı, 50.000 m2)	ÖB	2024	2024	9.000.000	0	9.000.000	8.670.000	8.670.000	96	0	HB

dkh iktisadi

Proje sayısı: 11, Proje tutarı: 649.293.691
Önceki yıllar harcaması: 51.185.665, 2024 yılı harcaması: **116.030.324**

Genel İdare

Valilik

- Demirköy Hükümet Konağı İnşaatı

Tapu ve Kadastro XIV. Bölge Müdürlüğü

- Kırklareli Tapu ve Kadastro Hizmet Binası **bitti**

Dereköy Gümrük Müdürlüğü

- Dereköy Gümrük Kapısının Modernizasyonu

İl Özel İdaresi

- Kırklareli İşhanı Bakım ve Onarımı

Güvenlik Hizmetleri

Valilik

- Trakya Sınırı Sınır Güvenlik Sistemleri

İl Jandarma Komutanlığı

- Vize İlçe Jandarma Komutanlığı Etüd Proje İşleri

İl Emniyet Müdürlüğü

- Hizmet Binası Bakım ve Onarımları
- Kent Güvenlik Sistemi

İl Özel İdaresi

- Okullara Güvenlik Kamera Sistemi Kurulması
- Köylere Güvenlik Kamera Sistemi Kurulması

Demirköy Hükümet Konağı İnşaatı

İlçesi: Demirköy, Başlama ve bitiş tarihi: 2022 – 2024, Proje tutarı: 57.723.240, Harcama: 51.468.603, Fiziki gerçekleşme: yüzde 88, TOKİ tarafından yapılmaktadır.

Kırklareli Tapu ve Kadastro Hizmet Binası İnşaatı

İlçesi: Merkez, Maliyeti: 67.349.000, TOKİ tarafından yapılmış ve hizmete açılmıştır.



Demirköy Hükümet Konağı



Tapu ve Kadastro Hizmet Binası

Sıra No	Proje numarası	Proje adı	Bütçe türü	Başlama tarihi	Bitiş tarihi	Proje tutarı (TL)	Önceki yıllar harcamaları (TL)	2024 yılı programı (TL)	2024 yılında gönderilen ödenek (TL)	2024 yılı harcamaları (TL)	Para salınan (%)	Fiziki gerçekleşme (%)	Açıklamalar
DKH İktisadi						649.293.691	51.185.665	160.527.976	116.030.324	116.030.324	72		
Genel İdare						136.222.640	50.371.727	79.596.276	76.374.304	76.374.304	96		
Valilik						59.381.357	16.282.512	36.844.208	36.844.208	36.844.208	100		
325	0000000-000	D.köy Hükümet Konağı Yapımı (3.258 m2)	GB	2022	2024	57.723.240	16.282.512	35.186.091	35.186.091	35.186.091	100	88	DE
326	0000000-000	Muhtarlık Binası Yapımı	GB	2023	2024	1.658.117		1.658.117	1.658.117	1.658.117	100	100	BT
Tapu ve Kadastro XIV. Bölge Müdürlüğü						67.349.000	33.674.500	33.674.500	33.674.500	33.674.500	100	100	BT
327	0000000-000	Kırklareli Tapu ve Kadastro Hizmet Binası Yapımı	DS	2022	2024	67.349.000	33.674.500	33.674.500	33.674.500	33.674.500	100	100	BT
Dereköy Gümrük Müdürlüğü						492.283	414.715	77.568	0	0	0		
328	0000000-000	Dereköy Gümrük Kapısının Modernizasyonu	GB	2023	2024	492.283	414.715	77.568	0	0	0		DE
İl Özel İdaresi						9.000.000	0	9.000.000	5.855.596	5.855.596	65		
329	0000000-000	K.eli Özel İdare İş Hanı Bakım ve Onarımı	Öİ	2024	2024	9.000.000	0	9.000.000	5.855.596	5.855.596	65		DE
Güvenlik Hizmetleri						513.071.051	813.938	80.931.700	39.656.020	39.656.020	49		
Valilik						500.000.000	0	68.674.587	30.171.813	30.171.813	44		
330	2023K02-219722	Trakya Sınır Sınır Güvenlik Sistemleri Projesi	GB	2023	2025	500.000.000	0	68.674.587	30.171.813	30.171.813	44		DE
İl Jandarma Komutanlığı						700.000	24.192	675.808	0	0	0		
331	0000000-000	Vize İlçe Jandarma K.İği Etüd Proje İşleri	GB	2023	2024	700.000	24.192	675.808	0	0	0		DE
İl Emniyet Müdürlüğü						10.484.851	0	10.484.851	8.488.007	8.488.007	81		
332	0000000-000	Emniyet Hizmet Binaları Bakım ve Onarımları	GB	2024	2024	6.745.262	0	6.745.262	4.748.418	4.748.418	70	100	BT
333	0000000-000	Kent Güvenlik Sistemi Çevre Güvenlik Kamera Sistemi, Plaka Tanıma Sistemi ve Bilişim Kurulum Sistemi	GB	2023	2023	3.739.589	0	3.739.589	3.739.589	3.739.589	100	100	BT
İl Özel İdaresi						1.886.200	789.746	1.096.454	996.200	996.200	91		
334	0000000-000	Köy Güvenlik Kamera Sistemleri Bakım ve Onarımı	Öİ	2024	2024	996.200		996.200	996.200	996.200	100	100	BT
335	0000000-000	Okullara Kent Güvenlik Kamera Sistemi Kurulması	Öİ	2018	2024	890.000	789.746	100.254	0	0	0		DE

dkh sosyal

Proje sayısı: 106, Proje tutarı: 2.308.884.365
Önceki yıllar harcaması: 789.337.748, 2024 yılı harcaması: **541.002.849**

İçmesuyu

İller Bankası İstanbul Bölge Müdürlüğü

- İçmesuyu tesisleri (İğneada bitti)
- İçmesuyu arıtma tesisleri (İğneada bitti)

İl Özel İdaresi

- Köy içmesuyu yapım bakım ve onarımları 35 / 44 köy

KÖYDES

- Köy içmesuyu yapım bakım ve onarımları 7 / 22 köy

Kanalizasyon

İller Bankası İstanbul Bölge Müdürlüğü

- Atıksu arıtma tesisleri (Çakıllı bitti, Kıyıköy bitti) 2 adet (2'si de bitti)

DSİ 11. Bölge Müdürlüğü

- Kırklareli Atıksu Arıtma Tesisi Bakım ve Onarımı

İl Özel İdaresi

- Köy kanalizasyonu yapım bakım ve onarımları 8 / 11 köy

KÖYDES

- Köy kanalizasyonu yapım bakım ve onarımları 2 / 3 köy

Kırsal Alan Planlaması

İl Özel İdaresi

- Köy işleri

Belediye Hizmetleri

İller Bankası İstanbul Bölge Müdürlüğü

- Karakoç Güneş Enerji Santrali bitti

Şehirleşme

Sanayi ve Teknoloji İl Müdürlüğü

- Kırlareli Organize Sanayi Bölgesi 3. Kısım Altyapı İnşaatı
- Lüleburgaz Büyükkarıştıran Organize Sanayi Bölgesi Altyapı İnşaatı
- Lüleburgaz Büyükkarıştıran Organize Sanayi Bölgesi Atıksu Arıtma Tesisi İnşaatı
- Lüleburgaz Evrensekiz Organize Sanayi Bölgesi Altyapı (Kanalizasyon ve Yağmursuyu) İnşaatı

İl Tarım ve Orman Müdürlüğü

- Kırlareli Kavaklı Tarıma Dayalı İhtisas Süt Organize Sanayi Bölgesi

Teknolojik Araştırma

Kırlareli Üniversitesi Rektörlüğü

- Gıda Odak Alan İhtisaslaşma Projesi

Afetler

İl Özel İdaresi

- Acil Arama ve Kurtarma Hizmetleri

Sosyal İçerme

Aile ve Sosyal Hizmetler İl Müdürlüğü

- Kırlareli Aile ve Sosyal Hizmetler İl Müdürlüğü ve Sosyal Hizmet Merkezi Hizmet Binası (Etüd - proje)
- Kırlareli Huzurevi Yaşlı Bakım ve Rehabilitasyon Merkezi İnşaatı (100 kişilik, 10.000 m²)
- Kırlareli Çocuk Evleri Sitesi
- Kırlareli Aile ve Sosyal Hizmetler İl Müdürlüğü Hizmet Binası Bahçe Duvarı Onarımı **bitti**
- Kırlareli Huzurevi İhata Duvarı Yapımı **bitti**
- Kırlareli Huzurevi Bahçe Duvarı Restitüsyon, Röleve ve Restorasyon Projesi Hazırlanması
- Kırlareli Huzurevi Kaynarca Ek Hizmet Binası
- Pınarhisar Bakım Rehabilitasyon ve Aile Danışma Merkezi Kış Bahçesi Yapımı **bitti**

Gençlik ve Spor İl Müdürlüğü

- Kırlareli Cazibe Merkezi Bowling Salonunun Genç Ofise Dönüştürülmesi **bitti**

İller Bankası İstanbul Bölge Müdürlüğü**İçmesuyu İnşaatları**

İlçesi: Muhtelif, Karakteristiği: İçmesuyu ve içmesuyu arıtma tesisi yapımı, Başlama ve bitiş tarihi: 2023 – 2024, Proje tutarı: 26.247.814, Harcama: 26.230.923

İğneada İçmesuyu ve İçmesuyu Arıtma Tesisi İnşaatı **Bitti**

Kanalizasyon İnşaatları

İlçesi: Muhtelif, Karakteristiği: Kanalizasyon ve kanalizasyon arıtma tesisi yapımı ve yağmursuyu inşaatı, Başlama ve bitiş tarihi: 2021 – 2024, Proje tutarı: 54.881.687, Harcama: 53.385.817

Çakıllı Paket Atıksu Arıtma Tesisi İnşaatı **Bitti**

Kıyıköy Kanalizasyonu Paket Atıksu Arıtma Tesisi İnşaatı **Bitti**

İl Özel İdaresi**Köy İçmesuları**

İlçesi: Muhtelif, Karakteristiği: 66 köy, Başlama ve bitiş tarihi: 2024 – 2024, Proje tutarı: 33.394.001, Harcama: 16.269.951

İl Özel İdaresi: 35 / 44 köy, 14.145.000 / 20.944.000

KÖYDES: 7 / 22 köy, 2.124.951 / 13.300.000

İçme suyu sağlayan tesislerdeki 218 abonenin elektrik enerji maliyetlerini ortadan kaldırmak için Karakoç Köyünde kurulacak "Güneş Enerji Santrali Tesisi" yapımı tamamlanmıştır.

Köy Kanalizasyonları

İlçesi: Muhtelif, Karakteristiği: 14 köy, Başlama ve bitiş tarihi: 2024 – 2024, Proje tutarı: 5.120.000, Harcama: 3.766.302

İl Özel İdaresi: 8 / 11 köy, 3.500.000 / 4.520.000

KÖYDES: 2 / 3 köy, 266.302 / 600.000



Çakıllı paket atıksu arıtma tesisi



Kıyıköy paket atıksu arıtma tesisi



Karakoç Güneş Enerji Santrali

Kırklareli Organize Sanayi Bölgesi 3. Kısım Altyapı İnşaatı

İlçesi: Merkez, Başlama ve bitiş tarihi: 2022 – 2024, Harcama: 438.943.457

Mevcut 368 hektar alana 139 hektar 3. etap ve 629,5 hektar 4. etap genişleme çalışmaları kapsamında altyapı ve üstyapı yatırımları yapılmaktadır.

1. Giriş Tağı, Kamera ve Yönlendirme Sistemi, 2. Beton Yol, 3. Elektrik Şebeke, Dağıtım Köşkleri ve Havai Hat Deplase İşleri, 4. Rms-A ve B İstasyonları İle Doğalgaz Altyapı Şebekesi, 5. Su Dağıtım Şebekesi, 6. Atıksu ve Yağmursuyu Şebekeleri, 7. Galerî Sistemi, 8. Su Deposu Ve Terfi İstasyonu, 9. Atıksu Arıtma Tesisi, 10. Kuşaklama Kanalı ve Dere Islahı, 11. Sokak Aydınlatma ve Otomasyon Sistemi, 12. Tel Çit ve Çevre Güvenlik Duvarı, 13. Peyzaj İşleri, 14. İdari Bina, 15. Anaokulu, 16. Cami yapımı tamamlanmıştır.

1. 3. Etap Genişleme Altyapı Yapım İşî, 2. İdari Ve Sosyal Tesis Alanı Projesi, 3. Restoran ve Rekreasyon Alanı, 4. Büfe, 5. 10.000m³ Su Deposu, 6. Kırklareli OSB Mesleki ve Teknik Eğitim Merkezi, 7. Kırklareli OSB 154 kV Trafo Merkezi, 8. 29.000 m³/gün kapasiteli Arıtma Tesisi, 9. 4. Etap Genişleme İşlemleri devam etmektedir.

Büyükkarıştıran Organize Sanayi Bölgesi Altyapı ve Atıksu Arıtma Tesisi İnşaatı

İlçesi: Lüleburgaz, Başlama ve bitiş tarihi: 2020 – 2024, Harcama: 658.830.052

Altyapı ihalesi yapılmıştır. Tutarı 175 milyon liradır. Tamamı kredilendirilmiştir. Kanalizasyon, içmesuyu, yağmursuyu ve yollar yapılacaktır. Müteahhit tarafından 01.09.2022 tarihinden itibaren saha çalışmalarına başlanmıştır. 364.609.556 lira harcama yapılmıştır.

Merkezi Atıksu Arıtma Tesisi İnşaatı yapım ihalesi yapılmıştır. Tutarı 197 milyon liradır. Tamamı kredilendirilmiştir. Müteahhit tarafından 15.11.2022 tarihinden itibaren saha çalışmalarına başlanmıştır. 294.220.496 lira harcama yapılmıştır.



Kırklareli Organize Sanayi Bölgesi



Büyükkarıştıran OSB Atıksu Arıtma Tesisi

Sıra No	Proje numarası	Proje adı	Bütçe türü	Başlama tarihi	Bitiş tarihi	Proje tutarı (TL)	Önceki yıllar harcamaları (TL)	2024 yılı programı (TL)	2024 yılında gönderilen ödenek (TL)	2024 yılı harcamaları (TL)	Para salı gerçekleşme (%)	Fiziki gerçekleşme (%)	Açıklamalar
DKH Sosyal						2.308.884.365	789.337.748	594.483.362	541.144.567	541.002.849	91		
İçmesuyu						60.791.815	24.877.810	35.614.002	17.623.064	17.623.064	49		
İller Bankası İstanbul Bölge Müdürlüğü						26.247.814	24.877.810	1.370.000	1.353.113	1.353.113	99		
336	0000000-000	K.eli İçmesuyu Kesin Proje Yapımı	İB	2023	2024	1.300.000	0	1.300.000	1.300.000	1.300.000	100	100	BT
337	0000000-000	D.köy İğnesada İçmesuyu ve İçmesuyu Arıtma Tesisi İnşaatı	İB	2019	2024	24.947.814	24.877.810	70.000	53.113	53.113	76	100	BT
İl Özel İdaresi						21.244.001	0	20.944.002	14.145.000	14.145.000	68		
İçmesuyu (35 / 44 adet)						21.244.001	0	20.944.002	14.145.000	14.145.000	68		
338	0000000-000	K.eli Ahmetçe İçmesuyu Pompa ve Boru Alımı ile Elektrik Bağlantısı Yapımı	Öİ	2024	2024	475.000	0	475.000	475.000	475.000	100	100	BT
339	0000000-000	K.eli Bayramdere İçmesuyu İlave Şebeke Yapımı	Öİ	2024	2024	500.000	0	500.000	500.000	500.000	100	100	BT
340	0000000-000	K.eli Çukurpınar İçmesuyu Dalgıç Pompa ve Boru Alımı	Öİ	2024	2024	400.000	0	400.000	400.000	400.000	100	100	BT
341	0000000-000	K.eli Düzorman İçmesuyu Sondaj Kuyusu Açılması	Öİ	2024	2024	600.000	0	600.000	600.000	600.000	100	100	BT
342	0000000-000	K.eli Geçitağzı İçmesuyu Su Deposu Kaptaj Yenilemesi	Öİ	2024	2024	100.000	0	100.000	100.000	100.000	100	100	BT
343	0000000-000	K.eli Kadıköy İçmesuyu Boru Alımı	Öİ	2024	2024	700.000	0	700.000	700.000	700.000	100	100	BT
344	0000000-000	K.eli Karakoç İçmesuyu Su Borusu Değişimi	Öİ	2024	2024	400.000	0	400.000	400.000	400.000	100	100	BT
345	0000000-000	K.eli Şükürpaşa İçmesuyu Su Deposu Bakım ve Onarımı ile Dalgıç Pompa Alımı	Öİ	2024	2024	300.000	0	300.000	300.000	300.000	100	100	BT
346	0000000-000	B.eski Çiğdemli İçmesuyu Sondaj Kuyusu Bağlantısı	Öİ	2024	2024	1	0	1			0		DE
347	0000000-000	B.eski Karacaoğlan ve Kuzuçardağı İçmesuyu Sondaj Kuyusu Açılması	Öİ	2024	2024	1.000.000	0	1.000.000			0		DE
348	0000000-000	B.eski Nadrılı İçmesuyu Sondaj Kuyusu Açılması	Öİ	2024	2024	700.000	0	700.000	700.000	700.000	100	100	BT
349	0000000-000	D.köy Armutveren İçmesuyu Suyun Terfili Sistemle Su Deposuna Aktarılması	Öİ	2024	2024	600.000	0	600.000			0		DE
350	0000000-000	D.köy Avcılar İçmesuyu Şebeke Bakım ve Onarımı	Öİ	2024	2024	350.000	0	350.000	350.000	350.000	100	100	BT
351	0000000-000	D.köy Boztaş İçmesuyu Su Deposu Kaptaj Yapımı	Öİ	2024	2024	200.000	0	200.000	200.000	200.000	100	100	BT
352	0000000-000	D.köy Gökyağa İçmesuyu Şebeke Bakım ve Onarımı	Öİ	2024	2024	200.000	0	200.000	200.000	200.000	100	100	BT
353	0000000-000	D.köy Limanköy İçmesuyu Sondaj Kuyusu Açılması	Öİ	2024	2024	650.000	0	650.000	650.000	650.000	100	100	BT
354	0000000-000	D.köy Yeşilce İçmesuyu Su Deposu Kaptaj Yapımı	Öİ	2024	2024	250.000	0	250.000	250.000	250.000	100	100	BT
355	0000000-000	D.köy Yeşilce İçmesuyu Şebeke Yapımı	Öİ	2024	2024	450.000	0	450.000	450.000	450.000	100	100	BT
356	0000000-000	Koğcaz Kula İçmesuyu Kaptaj Bakım ve Onarımı ile İkmali	Öİ	2024	2024	400.000	0	400.000			0	0	HB
357	0000000-000	Koğcaz Tatlıpınar İçmesuyu Su Deposu Bakım ve Onarımı ile Hatta Bağlanması	Öİ	2024	2024	20.000	0	20.000	20.000	20.000	100	100	BT
358	0000000-000	Koğcaz Terzidere İçmesuyu Su Deposu Bakım ve Onarımı	Öİ	2024	2024	100.000	0	100.000	100.000	100.000	100	100	BT
359	0000000-000	L.burgaz Alacaoğlu İçmesuyu İlave Şebeke Hattı Yapımı	Öİ	2024	2024	100.000	0	100.000	100.000	100.000	100	100	BT
360	0000000-000	L.burgaz Ceylanköy İçmesuyu Su Deposu Yapımı	Öİ	2024	2024	2.049.000	0	2.049.000			0		DE
361	0000000-000	L.burgaz Düğüncübaşı İçmesuyu İlave Şebeke Hattı Yapımı	Öİ	2024	2024	100.000	0	100.000	100.000	100.000	100	100	BT
362	0000000-000	L.burgaz Oklalı İçmesuyu Kuyu Sondajı Bağlantısı	Öİ	2024	2024	400.000	0	400.000	400.000	400.000	100	100	BT
363	0000000-000	P.köy Kuştepe İçmesuyu Sondaj Bağlantısı Yapımı ve Pompa Alımı	Öİ	2024	2024	450.000	0	450.000	450.000	450.000	100	100	BT
364	0000000-000	P.köy Yeşilova İçmesuyu Sondaj Kuyusu Açılması	Öİ	2024	2024	450.000	0	450.000	450.000	450.000	100	100	BT
365	0000000-000	P.hisar Ataköy İçmesuyu Sondaj Bağlantısı	Öİ	2024	2024	500.000	0	500.000	500.000	500.000	100	100	BT
366	0000000-000	P.hisar Ataköy İçmesuyu Su Deposu Bakım ve Onarımı	Öİ	2024	2024	100.000	0	100.000	100.000	100.000	100	100	BT
367	0000000-000	P.hisar Erenler İçmesuyu İlave Su Deposu (200 m3) Yapımı	Öİ	2024	2024	800.000	0	800.000			0	0	HB
368	0000000-000	P.hisar Osmançık İçmesuyu İlave Şebeke Yapımı	Öİ	2024	2024	250.000	0	250.000	250.000	250.000	100	100	BT
369	0000000-000	P.hisar Poyralı İçmesuyu İlave Şebeke Yapımı	Öİ	2024	2024	500.000	0	500.000	500.000	500.000	100	100	BT
370	0000000-000	P.hisar Yenice İçmesuyu Su Deposu Bakım ve Onarımı	Öİ	2024	2024	500.000	0	500.000	500.000	500.000	100	100	BT
371	0000000-000	Vize Akpınar İçmesuyu Su Deposu Yapımı	Öİ	2024	2024	800.000	0	800.000	800.000	800.000	100	100	BT
372	0000000-000	Vize Doğanca İçmesuyu Sondaj Kuyusu Açılması ve Bağlantısı	Öİ	2024	2024	1.000.000	0	1.000.000	1.000.000	1.000.000	100	100	BT

Sıra no	Proje Numarası	Proje adı	Bütçe türü	Başlama tarihi	Bitiş tarihi	Proje tutarı (TL)	Önceki yıllar harcamaları (TL)	2024 yılı programı (TL)	2024 yılında gönderilen ödenek (TL)	2024 yılı harcamaları (TL)	Para sal. gerçekleşme (%)	Fiziki gerçekleşme (%)	Açıklamalar
373	0000000-000	Vize Düzova İçmesuyu Su Deposu Yapımı	Öİ	2024	2024	1.000.000	0	1.000.000			0	0	HB
374	0000000-000	Vize Evrenli İçmesuyu Sondaj Kuyusu Açılması	Öİ	2024	2024	700.000	0	700.000	700.000	700.000	100	100	BT
375	0000000-000	Vize Kışlacık İçmesuyu Kuyu Sondajı ve Bağlantısı	Öİ	2022	2024	300.000	0	1			0		DE
376	0000000-000	Vize Kızılağaç İçmesuyu Boru Alımı	Öİ	2024	2024	50.000	0	50.000	50.000	50.000	100	100	BT
377	0000000-000	Vize Küçükayla İçmesuyu Su Deposu Yapımı	Öİ	2024	2024	950.000	0	950.000	0	0	0	0	HB
378	0000000-000	Vize Okçular İçmesuyu Sondaj Kuyusu Açılması	Öİ	2024	2024	700.000	0	700.000	700.000	700.000	100	100	BT
379	0000000-000	Vize Sergen İçmesuyu Kuyu Sondajı ve Bağlantısı	Öİ	2024	2024	700.000	0	700.000	700.000	700.000	100	100	BT
380	0000000-000	Vize Sofular İçmesuyu İlave Şebeke Hattı Yapımı	Öİ	2024	2024	150.000	0	150.000	150.000	150.000	100	100	BT
381	0000000-000	Vize Soğucak İçmesuyu Su Borusu Alımı	Öİ	2024	2024	300.000	0	300.000	300.000	300.000	100	100	BT
KÖYDES (7 / 22)						13.300.000	0	13.300.000	2.124.951	2.124.951	16		
382	0000000-000	K.eli Ahmetce İçmesuyu Şebeke Hattı Yapımı	KP	2024	2024	500.000	0	500.000	437.244	437.244	87	100	BT
383	0000000-000	K.eli Çağlayık İçmesuyu Vantuz ve Boru Alımı	KP	2024	2024	200.000	0	200.000	200.000	200.000	100	100	BT
384	0000000-000	K.eli Demirchali İçmesuyu İlave Şebeke Hattı Yapımı	KP	2024	2024	200.000	0	200.000	107.707	107.707	54	100	BT
385	0000000-000	K.eli Dolhan İçmesuyu Su Deposu Yapımı	KP	2024	2024	2.300.000	0	2.300.000	0	0	0	0	DE
386	0000000-000	K.eli Düzorman İçmesuyu Sondaj Kuyu Bağlantısı	KP	2024	2024	800.000	0	800.000	0	0	0	0	DE
387	0000000-000	B.eski Çiğdemli İçmesuyu Sondaj Kuyu Bağlantısı	KP	2024	2024	900.000	0	900.000	0	0	0	0	DE
388	0000000-000	B.eski Karabayır İçmesuyu Su Deposu Bakım ve Onarımı	KP	2024	2024	200.000	0	200.000	0	0	0	0	DE
389	0000000-000	B.eski Karamesutlu İçmesuyu Su Deposu Bakım ve Onarımı	KP	2024	2024	200.000	0	200.000	0	0	0	0	DE
390	0000000-000	B.eski Nadirli İçmesuyu Sondaj Kuyu Bağlantısı	KP	2024	2024	500.000	0	500.000	0	0	0	0	DE
391	0000000-000	B.eski Terzili İçmesuyu Su Deposu Bakım ve Onarımı	KP	2024	2024	300.000	0	300.000	0	0	0	0	DE
392	0000000-000	D.köy Armutveren İçmesuyu Su Deposu ve Terfi Hattı Yapımı	KP	2024	2024	2.000.000	0	2.000.000	0	0	0	0	DE
393	0000000-000	D.köy Limanköy İçmesuyu Kuyu Sondaj Bağlantısı	KP	2024	2024	330.000	0	330.000	317.880	317.880	96	100	BT
394	0000000-000	D.köy Yeşlice İçmesuyu Boru Alımı	KP	2024	2024	270.000	0	270.000	270.000	270.000	100	100	BT
395	0000000-000	L.burgaz Ceylanlı İçmesuyu Sondaj Kuyusu Bağlantısı	KP	2024	2024	1.000.000	0	1.000.000	792.120	792.120	79	100	BT
396	0000000-000	L.burgaz Umurca İçmesuyu Su Deposu Bakım ve Onarımı	KP	2024	2024	250.000	0	250.000	0	0	0	100	BT
397	0000000-000	P.köy Akarca İçmesuyu İlave Şebeke Hattı Yapımı	KP	2024	2024	100.000	0	100.000	0	0	0	0	DE
398	0000000-000	P.köy Kuştepe İçmesuyu Su Deposu Bakım ve Onarımı	KP	2024	2024	150.000	0	150.000	0	0	0	0	DE
399	0000000-000	P.köy Yeşilova İçmesuyu Sondaj Kuyusu Bağlantısı	KP	2024	2024	300.000	0	300.000	0	0	0	0	DE
400	0000000-000	Vize Doğanca İçmesuyu Sondaj Kuyusu Bağlantısı	KP	2024	2024	500.000	0	500.000	0	0	0	0	DE
401	0000000-000	Vize Evrenli İçmesuyu Sondaj Kuyusu Bağlantısı	KP	2024	2024	500.000	0	500.000	0	0	0	0	DE
402	0000000-000	Vize Okçular İçmesuyu Sondaj Kuyusu Bağlantısı	KP	2024	2024	800.000	0	800.000	0	0	0	0	DE
403	0000000-000	Vize Sergen İçmesuyu Sondaj Kuyusu Bağlantısı	KP	2024	2024	1.000.000	0	1.000.000	0	0	0	0	DE
Kanalizasyon						90.001.688	33.571.067	26.430.622	23.581.052	23.581.052	89		
DSİ 11. Bölge Müdürlüğü						30.000.000	0	1	0	0	0	0	
404	2012K050150	K.eli Atıksu Arıtma Tesisi Bakım ve Onarımı	GB	2023	2026	30.000.000	0	1	0	0	0	0	HB
İller Bankası İstanbul Bölge Müdürlüğü						54.881.687	33.571.067	21.310.620	19.814.750	19.814.750	93		
405	0000000-000	K.eli Kanalizasyon ve Yağmursuyu Kesin Proje Yapımı	İB	2023	2024	1.080.000	0	1.080.000	1.080.000	1.080.000	100	100	BT
406	0000000-000	D.köy İğneada Kanalizasyonu Kesin Proje Yapımı	İB	2024	2025	586.140	0	586.140	0	0	0	0	DE
407	0000000-000	Vize Çakıllı Kanalizasyonu Paket Atıksu Arıtma Tesisi İnşaatı	İB	2021	2024	4.682.036	4.447.604	234.432	234.432	234.432	100	100	BT
408	0000000-000	Vize Kıyıköy Kanalizasyonu Paket Atıksu Arıtma Tesisi İnşaatı	İB	2021	2024	48.533.511	29.123.463	19.410.048	18.500.318	18.500.318	95	100	BT
İl Özel İdaresi						4.520.001	0	4.520.001	3.500.000	3.500.000	77		
Kanalizasyon (8 / 11 adet)						4.520.001	0	4.520.001	3.500.000	3.500.000	77		
409	0000000-000	K.eli Karakoç Kanalizasyonu İlave Şebeke Yapımı	Öİ	2024	2024	1	0	1	0	0	0	0	HB
410	0000000-000	K.eli Paşayeri Kanalizasyonu İlave Şebeke yapımı	Öİ	2024	2024	500.000	0	500.000	500.000	500.000	100	100	BT

Sıra No	Proje Numarası	Proje adı	Bütçe türü	Başlama tarihi	Bitiş tarihi	Proje tutarı (TL)	Önceki yıllar harcamaları (TL)	2024 yılı programı (TL)	2024 yılında gönderilen ödenek (TL)	2024 yılı harcamaları (TL)	Para sal leşme (%)	Fiziki leşme (%)	Açıklamalar
411	0000000-000	Koçgaz Köyleri Kanalizasyon, Fosseptik, Doğal Arıtma Bakım ve Onarımı	Öİ	2024	2024	250.000	0	250.000	0	0	0	0	HB
412	0000000-000	L.burgaz Alacaoğlu Kanalizasyonu Yapım, Bakım ve Onarımı	Öİ	2024	2024	150.000	0	150.000	150.000	150.000	100	100	BT
413	0000000-000	L.burgaz Celaliye Kanalizasyonu Yapımı	Öİ	2024	2024	850.000	0	850.000	850.000	850.000	100	100	BT
414	0000000-000	L.burgaz Çiftikköy Kanalizasyonu İlave Şebeke Yapımı	Öİ	2024	2024	100.000	0	100.000	100.000	100.000	100	100	BT
415	0000000-000	L.burgaz Dügüncübaşı Kanalizasyon Yapımı	Öİ	2024	2024	200.000	0	200.000	200.000	200.000	100	100	BT
416	0000000-000	L.burgaz Hamzabey Kanalizasyon Yapımı	Öİ	2024	2024	770.000	0	770.000	0	0	0	0	HB
417	0000000-000	L.burgaz Kayabeyli Kanalizasyon Yapımı	Öİ	2024	2024	800.000	0	800.000	800.000	800.000	100	100	BT
418	0000000-000	L.burgaz Seyitler Kanalizasyonu İlave Şebeke Yapımı	Öİ	2024	2024	100.000	0	100.000	100.000	100.000	100	100	BT
419	0000000-000	L.burgaz Yenibedir Kanalizasyon Yapımı	Öİ	2024	2024	800.000	0	800.000	800.000	800.000	100	100	BT
KÖYDES (2 / 3)						600.000	0	600.000	266.302	266.302	44		
420	0000000-000	L.burgaz Ertuğrul Kanalizasyonu Drenaj Hattı Yapımı	KP	2024	2024	100.000	0	100.000	0	0	0	0	DE
421	0000000-000	L.burgaz Seyitler Kanalizasyonu Fosseptik ve Atıksu Arıtma	KP	2024	2024	500.000	0	500.000	0	0	0	100	BT
422	0000000-000	P.hisar Cevizköy Kanalizasyon Hattı Yapımı	KP	2024	2024		0		266.302	266.302	100	100	BT
Kırsal Alan Planlaması						33.555.000	0	33.555.000	9.180.000	9.180.000	27		
İl Özel İdaresi						33.555.000	0	33.555.000	9.180.000	9.180.000	27		
423	0000000-000	Köy işleri	Öİ	2024	2024	33.555.000	0	33.555.000	9.180.000	9.180.000	27	100	BT
Belediye Hizmetleri						89.114.705	49.816.044	39.298.661	39.298.661	39.298.661	100		
İller Bankası İstanbul Bölge Müdürlüğü						89.114.705	49.816.044	39.298.661	39.298.661	39.298.661	100		
424	0000000-000	Kırklareli Yerel Yönetimleri Katı Atık Ön İşlem Tesisi Kesin Projesi Hazırlanması	İB	2021	2024	236.000	18.472	217.528	217.528	217.528	100	100	BT
425	0000000-000	K.eli Karakoç Güneş Enerji Santrali Tesisi Yapımı	İB	2023	2024	88.878.705	49.797.572	39.081.133	39.081.133	39.081.133	100	100	BT
Şehirleşme						1.747.773.509	662.748.721	438.843.947	435.531.873	435.531.873	99		
Sanayi ve Teknoloji İl Müdürlüğü						1.697.773.509	662.513.509	435.260.001	435.260.000	435.260.000	100		
426	0000000-000	Kırklareli Organize Sanayi Bölgesi 3. Kısım Altyapı İnş.	DG	2022	2024	438.943.457	303.683.457	135.260.000	135.260.000	135.260.000	100		DE
427	2013C33-1916	L.burgaz Büyükkarıştrın Organize Sanayi Bölgesi Altyapı İnşaatı	DG	2020	2024	364.609.556	160.600.956	204.008.600	204.008.600	204.008.600	100		DE
428	2013C33-1916	L.burgaz Büyükkarıştrın Organize Sanayi Bölgesi Atıksu Arıtma Tesisi İnşaatı	DG	2020	2024	294.220.496	198.229.096	95.991.400	95.991.400	95.991.400	100		DE
429	2013C33-1916	L.burgaz Evrensekiz Organize Sanayi Bölgesi Altyapı (Kanalizasyon ve Yağmursuyu) İnşaatı	DG	2020	2026	600.000.000	0	1	0	0	0	0	PA
İl Tarım ve Orman Müdürlüğü						50.000.000	235.212	3.583.946	271.873	271.873	8		
430	0000000-000	Kırklareli Kavaklı Tarıma Dayalı İhtisas Süt Organize Sanayi Bölgesi	DG	2021	2024	50.000.000	235.212	3.583.946	271.873	271.873	8	0	PA
Teknolojik Araştırma						18.965.619	14.965.619	4.000.000	0	0	0		
Kırklareli Üniversitesi Rektörlüğü						18.965.619	14.965.619	4.000.000	0	0	0		
431	2021K12-169139	Gıda Odak Alan. İhtisaslaşma Projesi	ÖB	2021	2025	18.965.619	14.965.619	4.000.000	0	0	0	0	DE
Afetler						1.497.466	0	1.497.466	1.497.466	1.497.466	100		
İl Özel İdaresi						1.497.466	0	1.497.466	1.497.466	1.497.466	100		
432	0000000-000	Açıl Arama ve Kurtarma Hizmetleri	Öİ	2024	2024	1.497.466	0	1.497.466	1.497.466	1.497.466	100	100	BT
Sosyal İçerme						267.184.563	3.358.487	15.243.664	14.432.451	14.290.733	94		
Aile ve Sosyal Hizmetler İl Müdürlüğü						256.892.163	3.358.487	4.951.264	4.140.051	3.998.333	81		
433	2024K17-227088-227106	K.eli Aile ve Sosyal Hizmetler İl Müdürlüğü ve Sosyal Hizmet Merkezi Hizmet Binası (Etüd - proje)	GB	2018	2025	1.000.000	0	1	0	0	0	0	HB
434	2024K17-231736-231749	K.eli Huzurevi Yaşlı Bakım ve Rehabilitasyon Merkezi İnşaatı (100 kişilik, 10.000 m²)	GB	2014	2026	238.950.000	501.448	178.786	0	0	0	0	YT
435	2023K17-191985-192026	K.eli Çocuk Evleri Sitesi	GB	2023	2025	1	0	1	0	0	0	0	HB
436	0000000-000	K.eli Aile ve Sosyal Hizmetler İl Müdürlüğü Hizmet Binası Bahçe Duvarı Onarımı	GB	2024	2024	1.256.518	0	1.256.518	1.256.518	1.114.800	89	100	BT
437	0000000-000	Kırklareli Huzurevi İhata Duvarı Yapımı	GB	2022	2024	2.417.957	0	2.417.957	2.417.957	2.417.957	100	100	BT
438	0000000-000	Kırklareli Huzurevi Bahçe Duvarı Restitüsyon, Röleve ve Restorasyon Projesi Hazırlanması	GB	2024	2025	618.000	0	618.000	0	0	0	0	DE
439	0000000-000	Kırklareli Huzurevi Kaynarca Ek Hizmet Binası	GB	2023	2024	12.169.687	2.857.039	1	0	0	0	0	DE
440	0000000-000	K.eli Bakım Rehabilitasyon ve Aile Danışma Merkezi Kiş Bahçesi Yapımı	GB	2023	2024	480.000	0	480.000	465.576	465.576	97	100	BT
Gençlik ve Spor İl Müdürlüğü						10.292.400	0	10.292.400	10.292.400	10.292.400	100		
441	0000000-000	K.eli Cazibe Merkezi Bowling Salonunun Genç Ofise Dönüştürülmesi	DG	2024	2025	10.292.400	0	10.292.400	10.292.400	10.292.400	100	100	BT

belediyeler

Proje sayısı: 46, Proje tutarı: 360.203.839

Önceki yıllar harcaması: 48.284.393, 2024 yılı harcaması: **222.573.646**

Sıra No	Sektör	Proje sayısı	Proje tutarı (TL)	Önceki yıllar harcamaları (TL)	2023 yılı programı (TL)	2023 yılında gönderilen ödenek (TL)	2023 yılı harcamaları (TL)	Para sal gerçekteleşme (%)
Toplam		46	360.203.839	48.284.393	261.666.081	222.573.646	222.573.646	85
1	Kırklareli	6	83.917.379	0	83.917.379	80.323.169	80.323.169	96
2	İnece	0	0	0	0	0	0	0
3	Kavaklı	0	0	0	0	0	0	0
4	Üsküp	4	5.119.200	0	5.119.200	3.548.897	3.548.897	69
5	Babaeski	1	2.239.786	0	2.239.786	2.239.786	2.239.786	100
6	Alpullu	1	25.314.001	0	25.314.001	25.314.001	25.314.001	100
7	Büyükmandıra	6	5.043.566	0	5.043.566	2.493.566	2.493.566	49
8	Karahalil	0	0	0	0	0	0	0
9	Demirköy	4	13.685.749	2.235.748	11.450.001	10.405.052	10.405.052	91
10	İğneada	0	0	0	0	0	0	0
11	Koçgaz	3	2.200.000	0	2.200.000	0	0	0
12	Lüleburgaz	8	146.909.944	43.071.003	82.385.573	75.308.441	75.308.441	91
13	Ahmetbey	7	21.153.336	2.977.642	18.175.694	3.597.747	3.597.747	20
14	Büyükkarıştıran	1	2.649.480	0	2.649.480	0	0	0
15	Evrensekiz	1	979.425	0	979.425	979.425	979.425	100
16	Pehlivan köyü	3	28.800.000	0	3	0	0	0
17	Pınarhisar	0	0	0	0	0	0	0
18	Kaynarca	0	0	0	0	0	0	0
19	Vize	1	22.191.973	0	22.191.973	18.363.562	18.363.562	83
20	Çakıllı	0	0	0	0	0	0	0
21	Kıyıköy	0	0	0	0	0	0	0



Kirklareli



Kirklareli



Üsküp



Büyükmandıra



Demirköy



Demirköy Bal Dolum Tesisi



Lüleburgaz



Lüleburgaz Balkan Evi



Evrensekiz



Vize Çok Amaçlı Salon yapımı

Sıra no	Proje Numarası	Proje adı	Bütçe türü	Başlama tarihi	Bitiş tarihi	Proje tutarı (TL)	Önceki yıllar harcamaları (TL)	2024 yılı programı (TL)	2024 yılında gönderilen ödenek (TL)	2024 yılı harcamaları (TL)	Para sal (%)	Fiziki gerçekleşme (%)	Açıklamalar
Kırklareli						83.917.379	0	83.917.379	80.323.169	80.323.169	96		
		Ulaştırma				83.917.379	0	83.917.379	80.323.169	80.323.169	96		
1	0000000-000	K.eli Şehiriçi Yolları Yapımı (Taş Tozu Mıdır Mekanik Malzeme Alımı)	BL	2024	2024	4.576.625	0	4.576.625	3.591.622	3.591.622	78	100	BT
2	0000000-000	K.eli Şehiriçi Yolları Yapımı (Taş Tozu Mıdır Mekanik Malzeme Alımı)	BL	2024	2024	5.407.500	0	5.407.500	4.353.804	4.353.804	81	100	BT
3	0000000-000	K.eli Şehiriçi Yolları Aydınlatma Direği ve Elektrik Malzemesi Alımı	BL	2024	2024	5.803.554	0	5.803.554	5.576.295	5.576.295	96	100	BT
4	0000000-000	K.eli Şehiriçi Yolları Parke Taş Kaplaması	BL	2024	2024	4.768.500	0	4.768.500	4.687.295	4.687.295	98	100	BT
5	0000000-000	K.eli Şehiriçi Yolları Asfalt Kaplaması	BL	2024	2024	54.993.600	0	54.993.600	53.746.553	53.746.553	98	100	BT
6	0000000-000	K.eli Şehiriçi Yolları Aydınlatma Direği ve Elektrik Malzemesi Alımı	BL	2024	2024	8.367.600	0	8.367.600	8.367.600	8.367.600	100	100	BT
Üsküp						5.119.200	0	5.119.200	3.548.897	3.548.897	69		
		Ulaştırma				768.000	0	768.000	360.032	360.032	47		
7	0000000-000	Üsküp Şehiriçi Yolları Yapım, Bakım ve Onarımı	BL	2024	2024	768.000	0	768.000	360.032	360.032	47	100	BT
		İçmesuyu				960.000	0	960.000	562.096	562.096	59		
8	0000000-000	Üsküp İçmesuyu Yapım, Bakım ve Onarımı	BL	2024	2024	960.000	0	960.000	562.096	562.096	59	100	BT
		Kanalizasyon				199.200	0	199.200	175.000	175.000	88		
9	0000000-000	Üsküp Kanalizasyon Yapım, Bakım ve Onarımı	BL	2024	2024	199.200	0	199.200	175.000	175.000	88	100	BT
		Diğerleri				3.192.000	0	3.192.000	2.451.769	2.451.769	77		
10	0000000-000	Üsküp Yapım ve Onarım İşleri	BL	2024	2024	3.192.000	0	3.192.000	2.451.769	2.451.769	77	100	BT
Babaeski						2.239.786	0	2.239.786	2.239.786	2.239.786	100		
		Ulaştırma				2.239.786	0	2.239.786	2.239.786	2.239.786	100		
11	0000000-000	B.eski Şehiriçi Yolları Yapım, Bakım ve Onarımı	BL	2024	2024	2.239.786	0	2.239.786	2.239.786	2.239.786	100	100	BT
Alpullu						25.314.001	0	25.314.001	25.314.001	25.314.001	100		
		Ulaştırma				25.314.001	0	25.314.001	25.314.001	25.314.001	100		
12	0000000-000	Alpullu Şehiriçi Yolları Yapım, Bakım ve Onarımı	BL	2024	2024	25.314.001	0	25.314.001	25.314.001	25.314.001	100	100	BT
Büyükmandıra						5.043.566	0	5.043.566	2.493.566	2.493.566	49		
		Ulaştırma				3.243.566	0	3.243.566	2.493.566	2.493.566	77		
13	0000000-000	B.mandıra Şehiriçi Yol Yapımı ve Bakımı Mekanik ve Taş Tozu Alımı	BL	2024	2024	750.000	0	750.000	0	0	0	0	HB
14	0000000-000	B.mandıra Şehiriçi Yol Parke Taş Kaplaması	BL	2024	2024	2.493.566	0	2.493.566	2.493.566	2.493.566	100	100	BT
		İçmesuyu				100.000	0	100.000	0	0	0		
15	0000000-000	B.mandıra İçmesuyu Yapım, Bakım ve Onarımı	BL	2024	2024	100.000	0	100.000	0	0	0	0	HB
		Kanalizasyon				100.000	0	100.000	0	0	0		
16	0000000-000	B.mandıra Kanalizasyon Yapım, Bakım ve Onarımı	BL	2024	2024	100.000	0	100.000	0	0	0	0	HB
		Diğerleri				1.600.000	0	1.600.000	0	0	0		
17	0000000-000	B.mandıra Çocuk Oyun Grubu Alımı	BL	2024	2024	600.000	0	600.000	0	0	0	0	HB
18	0000000-000	B.mandıra Çöp Konteyneri Alımı	BL	2024	2024	1.000.000	0	1.000.000	0	0	0	0	HB
Demirköy						13.685.749	2.235.748	11.450.001	10.405.052	10.405.052	91		
		Ulaştırma				8.000.000	0	8.000.000	7.503.060	7.503.060	94		
19	0000000-000	D.köy Şehiriçi Yolları Yapım, Bakım ve Onarımı	BL	2024	2024	8.000.000	0	8.000.000	7.503.060	7.503.060	94	100	BT
		İçmesuyu				1.700.000	0	1.700.000	1.471.880	1.471.880	87		
20	0000000-000	D.köy İçme Suyu Yapım, Bakım ve Onarımı	BL	2024	2024	1.700.000	0	1.700.000	1.471.880	1.471.880	87	100	BT
		Kanalizasyon				1.750.000	0	1.750.000	1.430.112	1.430.112	82		
21	0000000-000	D.köy Kanalizasyon Yapım, Bakım ve Onarımı	BL	2024	2024	1.750.000	0	1.750.000	1.430.112	1.430.112	82	100	BT
		Diğerleri				2.235.749	2.235.748	1	0	0	0		
22	0000000-000	D.köy Bal Dolum Tesisi Yapımı	BL	2023	2024	2.235.749	2.235.748	1	0	0	0	100	BT

Sıra No	Proje Numarası	Proje adı	Bütçe türü	Başlama tarihi	Bitiş tarihi	Proje tutarı (TL)	Önceki yıllar harcamaları (TL)	2024 yılı programı (TL)	2024 yılında gönderilen ödenek (TL)	2024 yılı harcamaları (TL)	Para sal	Fiziki	Açıklama
											(%)	(%)	Malar
		Koçgaz				2.200.000	0	2.200.000	0	0	0	0	
		Ulaştırma				2.100.000	0	2.100.000	0	0	0	0	
23	0000000-000	Koçgaz Şehiriçi Yolları Yapım, Bakım ve Onarımı	BL	2024	2024	2.100.000	0	2.100.000	0	0	0	0	HB
		İçmesuyu				50.000	0	50.000	0	0	0	0	
24	0000000-000	Koçgaz İçme Suyu Yapım, Bakım ve Onarımı	BL	2024	2024	50.000	0	50.000	0	0	0	0	HB
		Kanalizasyon				50.000	0	50.000	0	0	0	0	
25	0000000-000	Koçgaz Kanalizasyon Yapım, Bakım ve Onarımı	BL	2024	2024	50.000	0	50.000	0	0	0	0	HB
		Lüleburgaz				146.909.944	43.071.003	82.385.573	75.308.441	75.308.441	91		
		Ulaştırma				82.900.000	1.731.279	62.975.064	58.759.070	58.759.070	93		
26	0000000-000	L.burgaz Şehiriçi Yollar Asfalt Kaplaması	BL	2024	2024	60.000.000	0	42.000.000	41.388.483	41.388.483	99	99	DE
27	0000000-000	L.burgaz Şehiriçi Yollar Parke Taş Yapım, Bakım ve Onarımı	BL	2021	2024	10.450.000	1.731.279	8.525.064	8.525.064	8.525.064	100	100	BT
28	0000000-000	L.burgaz Şehiriçi Yollar Parke Taş Yapım, Bakım ve Onarımı	BL	2021	2024	4.500.000	0	4.500.000	4.385.298	4.385.298	97	100	BT
29	0000000-000	L.burgaz Şehiriçi Yollar (Yıldırım Mah. Dere 4. Ara Sk., Dere 7. Ara Sk. ve Turgutbey 1. Sk.) Yol Yapım, Bakım ve Onarımı	BL	2024	2024	1.700.000	0	1.700.000	1.578.168	1.578.168	93	100	BT
30	0000000-000	L.burgaz Şehiriçi Yollar Hız Kesici Kasis Yapımı ve İşaretleme Çalışmaları	BL	2024	2024	6.250.000	0	6.250.000	2.882.057	2.882.057	46	100	BT
		Kanalizasyon				32.609.944	26.067.656	3.510.509	3.510.208	3.510.208	100		
31	0000000-000	L.burgaz Kanal Açma Hizmetleri	BL	2021	2024	32.609.944	26.067.656	3.510.509	3.510.208	3.510.208	100	100	BT
		Diğerleri				31.400.000	15.272.068	15.900.000	13.039.163	13.039.163	82		
32	0000000-000	L.burgaz Balkan Evi Binası, Çevre Yapıları Yapımı ve Alan Düzenlemesi	BL	2023	2024	23.000.000	15.272.068	7.500.000	7.481.090	7.481.090	100	100	BT
33	0000000-000	L.burgaz Mezarlık (Evrensekiz Yolu) Düzenlemesi	BL	2024	2024	8.400.000	0	8.400.000	5.558.073	5.558.073	66	97	DE
		Ahmetbey				21.153.336	2.977.642	18.175.694	3.597.747	3.597.747	20		
		Ulaştırma				13.208.896	2.977.642	10.231.254	3.597.747	3.597.747	35		
34	0000000-000	Ahmetbey Şehiriçi Yollar Stabilize Kaplama Yapımı	BL	2023	2024	1.757.360	0	1.757.360	0	0	0	0	HB
35	0000000-000	Ahmetbey Şehiriçi Yollar Stabilize Kaplama Yapımı	BL	2023	2024	3.264.786	0	3.264.786	0	0	0	0	HB
36	0000000-000	Ahmetbey Şehiriçi Yollar Tretuvar Düzenlemesi	BL	2023	2024	8.186.750	2.977.642	5.209.108	3.597.747	3.597.747	69		DE
		Diğerleri				7.944.440	0	7.944.440	0	0	0	0	
37	0000000-000	Ahmetbey Park Yapımı	BL	2023	2024	1.900.000	0	1.900.000	0	0	0	0	HB
38	0000000-000	Ahmetbey Spor Tesisi Yapımı	BL	2023	2024	4.875.000	0	4.875.000	0	0	0	0	HB
39	0000000-000	Ahmetbey 18. Madde Uygulaması	BL	2023	2024	410.987	0	410.987	0	0	0	0	HB
40	0000000-000	Ahmetbey Kamulaştırma	BL	2023	2024	758.453	0	758.453	0	0	0	0	HB
		Büyükkarıştıran				2.649.480	0	2.649.480	0	0	0		
		Ulaştırma				2.649.480	0	2.649.480	0	0	0	0	
41	0000000-000	Büyükkarıştıran Şehiriçi Yol Yapımı (Kilit Taş, Prizma Taş ve Bordür Taşı Alımı)	BL	2024	2024	2.649.480	0	2.649.480	0	0	0	100	BT
		Evrensekiz				979.425	0	979.425	979.425	979.425	100		
		Ulaştırma				979.425	0	979.425	979.425	979.425	100		
42	0000000-000	Evrensekiz Şehiriçi Yollar Parke Taşı Kaplaması	BL	2024	2024	979.425	0	979.425	979.425	979.425	100	100	BT
		Pehlivanköy				28.800.000	0	3	0	0	0		
		Ulaştırma				7.300.000	0	1	0	0	0	0	
43	0000000-000	P.köy Şehiriçi Yollar Meydan Düzenlemesi	BL	2024	2024	7.300.000	0	1	0	0	0	0	HB
		Diğerleri				21.500.000	0	2	0	0	0	0	
44	0000000-000	P.köy Kültür Merkezi Yapımı	BL	2022	2025	7.500.000	0	1	0	0	0	0	HB
45	0000000-000	P.köy Küçük Sanayi Sitesi Yapımı	BL	2022	2025	14.000.000	0	1	0	0	0	0	HB
		Vize				22.191.973	0	22.191.973	18.363.562	18.363.562	83		
		Diğerleri				22.191.973	0	22.191.973	18.363.562	18.363.562	83		
46	0000000-000	Vize Çok Amaçlı Salon Yapımı	BL	2024	2024	22.191.973	0	22.191.973	18.363.562	18.363.562	83	100	BT

